



CARTILHA
VOLTA ÀS
AULAS



CAJATI



RETORNO DAS AULAS PRESENCIAIS

O município de Cajati informa toda a população que as aulas presenciais irão retornar no próximo dia 16 de agosto de 2021.

O retorno será gradual e escalonado atendendo aos protocolos de saúde. As aulas serão de forma híbrida, ou seja, mesclando atividades remotas e presenciais. É obrigatória a participação nas atividades escolares. Porém as famílias poderão escolher se enviarão ou não seus filhos (as) para a escola, mediante termos de consentimento. Os responsáveis que optarem por manter os estudantes exclusivamente em atividades remotas, deverão a cada progressão de percentual de ocupação revalidar a opção, de acordo com artigo 2º, parágrafo 3º da Resolução DEC 004 de 05 de agosto de 2021.

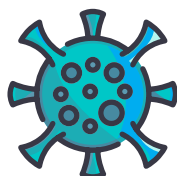



TRANSPORTE ESCOLAR

Antes do embarque no transporte escolar, a temperatura corporal dos alunos deverá ser medida, evitando transporte de crianças febris. Uso de máscara, álcool em gel, distanciamento e demais protocolos sanitários serão rigorosamente cumpridos, desde a entrada no transporte escolar.

Os pais ou responsáveis dos alunos, que utilizam transporte escolar deverão acompanhá-los até o momento em que estes embarquem no transporte. Mas atenção, somente poderá embarcar o aluno que a temperatura corporal esteja abaixo de $37,5C^{\circ}$, e também não apresente sintomas de síndrome gripal, como coriza, dor de cabeça e indisposição.

A empresa responsável pelo Transporte Escolar deverá: Higienizar constantemente o veículo e disponibilizar álcool em gel para as crianças higienizarem as mãos ao entrar e ao sair do veículo, e cobrar a utilização de máscaras.

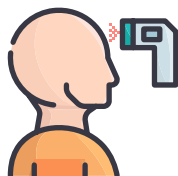
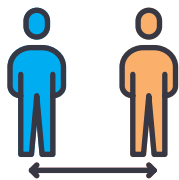



AO CHEGAR À ESCOLA

As escolas atenderão presencialmente em horário reduzido e de forma escalonada.

Os alunos serão recepcionados no portão de entrada e os pais ou responsáveis deverão evitar a entrada na unidade escolar, e aguardar o processo de verificação de temperatura. Somente poderá entrar e permanecer na escola, o aluno que a temperatura esteja abaixo de $37,5^{\circ}$ e também não apresente sintomas de síndrome gripal. Caso a temperatura esteja acima de $37,5^{\circ}$ e ou apresente sintomas de síndrome gripal, a criança NÃO deverá entrar na escola. Nesses casos deverá aguardar seu responsável, em sala de isolamento até retornar para casa e buscar de atendimento médico se necessário. Por isso é **IMPORTANTE** que os responsáveis, na chegada à escola aguardem todo o processo de verificação do protocolo sanitário.

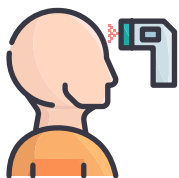



REUNIÃO DE PAIS

As escolas farão a comunicação aos responsáveis para divulgar todos os protocolos, agrupamentos e organização de retorno que, neste momento, será facultativo.

PROTEÇÃO DE TODOS

É recomendável que cada estudante leve para a escola sua própria garrafa de água e ou seu copo, que deverá ser de uso exclusivo. Também máscaras, saquinho para guardar as máscaras já utilizadas e é recomendável álcool em gel 70% para uso pessoal. As escolas irão fornecer 3 máscaras de tecido, para que as mesmas possam ser esterilizadas e reutilizadas em rodízio. Estes cuidados se aplicam tanto para alunos como para toda a equipe escolar.





NO PÁTIO

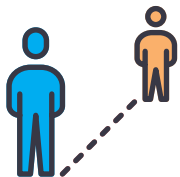

Nesta primeira fase, não haverá atividade de contato, e deverá ser respeitado o distanciamento de 1 metro.

SALA DE ISOLAMENTO



Caso o aluno ou alunos apresentem temperatura acima de $37,5^{\circ}\text{C}$ e sintomas de síndrome gripal depois de estarem dentro da unidade escolar, os mesmos serão encaminhados para a sala de isolamento, onde deverá ser respeitado o distanciamento de 1,5m. Neste caso os responsáveis pelo aluno serão chamados a comparecer na escola para retornarem com o aluno para casa e buscar de atendimento médico, se necessário.

ATENÇÃO



Os ambientes serão higienizados com frequência e a cada troca de turno escolar. Vale lembrar que os alunos não poderão compartilhar materiais escolares ou objetos de uso pessoal.





NA SALA DE AULA

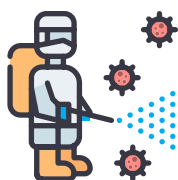

As aulas irão iniciar com horário reduzido sendo de 8h às 11h30, para os alunos do período da manhã e das 13h30 às 17h, para os alunos do período da tarde. Tais mudanças se fazem necessárias para a higienização dos ambientes escolares. Tudo visando à segurança de nossos alunos. Nas salas de aula, portas e janelas serão mantidas abertas para melhor ventilação dos ambientes, haverá distanciamento de 1 metro das carteiras, mesas e cadeiras.



NO REFEITÓRIO



Durante o intervalo, os alunos deverão manter 1 metro de distância dos demais colegas. As máscaras poderão ser retiradas somente durante o tempo de alimentação dos alunos. Após as refeições as máscaras devem ser recolocadas e as mãos novamente higienizadas, utilizando álcool em gel 70% ou água e sabão e secas com toalhas de papel.