



Prefeitura
CAJATI

Memorando 2.116/2025

1Doc

De: Philippe C. - SEADM-DESUP-DILABP

Para: SEADM-DESUP - Departamento de Suprimentos - A/C Jailton S.

Data: 12/02/2025 às 13:01:46

Setores envolvidos:

SEADM, SEADM-DESUP, SEADM-DESUP-DILABP, SEFIT-DEFIN-TES, SESP-CMV

Abertura de procedimento licitatório - Leilão

Prezado,

Boa tarde,

Encaminho documentação para abertura de procedimento licitatório na modalidade leilão. O leilão será conduzido por leiloeira oficial, contratada por meio do contrato nº 189/2024. Os veículos já foram avaliados e a comissão nomeada pela portaria nº 199/2025, aprovou por unanimidade os laudos emitidos pela leiloeira.

Nos colocamos à disposição para o esclarecimento de qualquer dúvida.

Ao Sr. [Gabriel Orbeli França - SEADM](#) para ciência.

Atenciosamente;

—

Philippe Gutierrez Cecilia

Chefe da Divisão de Logística, Abastecimento e Bens Patrimoniais

Anexos:

Laudo___Lote_10_assinado.pdf
Laudo___Lote_11_assinado.pdf
Laudo___Lote_12_assinado.pdf
Laudo___Lote_13_assinado.pdf
Laudo___Lote_14_assinado.pdf
Laudo___Lote_15_assinado.pdf
Laudo___Lote_16_assinado.pdf
Laudo___Lote_17_assinado.pdf
Laudo___Lote_18_assinado.pdf
Laudo___Lote_19_assinado.pdf
Laudo___Lote_1_assinado.pdf
Laudo___Lote_20_assinado.pdf
Laudo___Lote_21_assinado.pdf
Laudo___Lote_22_assinado.pdf
Laudo___Lote_23_assinado.pdf
Laudo___Lote_24_assinado.pdf
Laudo___Lote_25_assinado.pdf
Laudo___Lote_26_assinado.pdf
Laudo___Lote_27_assinado.pdf
Laudo___Lote_28_assinado.pdf

Laudo__Lote_29_assinado.pdf
Laudo__Lote_2_assinado.pdf
Laudo__Lote_30_assinado.pdf
Laudo__Lote_31_assinado.pdf
Laudo__Lote_32_assinado.pdf
Laudo__Lote_33_assinado.pdf
Laudo__Lote_34_assinado.pdf
Laudo__Lote_35_assinado.pdf
Laudo__Lote_36_assinado.pdf
Laudo__Lote_37_assinado.pdf
Laudo__Lote_38_assinado.pdf
Laudo__Lote_39_assinado.pdf
Laudo__Lote_3_assinado.pdf
Laudo__Lote_40_assinado.pdf
Laudo__Lote_41_assinado.pdf
Laudo__Lote_42_assinado.pdf
Laudo__Lote_43_assinado.pdf
Laudo__Lote_44_assinado.pdf
Laudo__Lote_45_assinado.pdf
Laudo__Lote_4_assinado.pdf
Laudo__Lote_5_assinado.pdf
Laudo__Lote_6_assinado.pdf
Laudo__Lote_7_assinado.pdf
Laudo__Lote_8_assinado.pdf
Laudo__Lote_9_assinado.pdf
Lista_de_veiculos_avaliados_para_leilao.pdf
portaria_199_2025.pdf
relatorio_comissao.pdf

Lote - 10

Númeração patrimonial do veículo		Marca	Modelo	Placa
8011		VW	GOL TL MC	FQP8934
Ano de fabricação	Ano do modelo	Número do motor	Número do chassi	
2014	2015	CCRS79169	9BWAB45U1FP518142	
Cor do veículo	Valor inicial de venda	Situação de multa/Débitos		
BRANCA	R\$ 16.000,00	Não consta débito		
Bloqueio		Restrições		
Não possui bloqueio ativo		Nada consta		

Obs: Vendido no estado em que se encontra.

Obs: Veiculo possui riscos e amassados no geral, estofamento danificado, pintura queimada, pneus desgastado.

Obs: Não foi constatado o funcionamento do bem, motor e cambio não testados, assim como de sua parte mecânica e elétrica, uma vez que, para tal feito é necessário o uso de equipamentos e habilidades específicas.



São Paulo, 29 de janeiro de 2025

Documento assinado digitalmente

gov.br

SANDRA GONCALVES FAVERO

Data: 03/02/2025 14:59:55-0300

Verifique em <https://validar.iti.gov.br>

AVALIADORA

SANDRA GONCALVES FAVÉRO

JUCESP 1449

Assinado por 3 pessoas: FELIPE DAVIES, PHILIPPE GUTIERRES CECILIA e NEMIAS NOVAES GUILHERME

Para verificar a validade das assinaturas, acesse <https://portal1.fao.com.br/verificacao/>

Lote - 11

Númeração patrimonial do veículo		Marca	Modelo	Placa
8049		VW	SAVEIRO 1.6	DBS2378
Ano de fabricação	Ano do modelo	Número do motor	Número do chassi	
2009	2009	BWX161315	9BWKBO5W89P13173	
Cor do veículo	Valor inicial de venda	Situação de multa/Débitos		
BRANCA	R\$ 11.500,00	Não consta débito		
Bloqueio		Restrições		
Não possui bloqueio ativo		Nada consta		

Obs: Vendido no estado em que se encontra.

Obs: Veiculo possui riscos e amassados no geral, estofamento danificado, pintura queimada, pneus desgastado.

Obs: Não foi constatado o funcionamento do bem, motor e cambio não testados, assim como de sua parte mecânica e elétrica, uma vez que, para tal feito é necessário o uso de equipamentos e habilidades específicas.



São Paulo, 29 de janeiro de 2025

Documento assinado digitalmente

gov.br

SANDRA GONCALVES FAVERO

Data: 03/02/2025 15:03:14-0300

Verifique em <https://validar.iti.gov.br>

AVALIADORA

SANDRA GONÇALVES FAVÉRO

JUCESP 1449

Lote - 12

Númeração patrimonial do veículo		Marca	Modelo	Placa
8066		FORD	CARGO	EHE5452
Ano de fabricação	Ano do modelo	Número do motor	Número do chassi	
2012	2013	36367462	9BFXEB2B1DBS09760	
Cor do veículo	Valor inicial de venda	Situação de multa/Débitos		
PRATA	R\$ 94.000,00	Não consta débito		
Bloqueio		Restrições		
Não possui bloqueio ativo		Nada consta		

Obs: Vendido no estado em que se encontra.

Obs: Veículo possui riscos e amassados no geral, estofamento danificado, pintura queimada, pneus desgastado.

Obs: Não foi constatado o funcionamento do bem, motor e câmbio não testados, assim como de sua parte mecânica e elétrica, uma vez que, para tal feito é necessário o uso de equipamentos e habilidades específicas.



São Paulo, 29 de janeiro de 2025

Documento assinado digitalmente

gov.br

SANDRA GONCALVES FAVERO

Data: 03/02/2025 15:03:14-0300

Verifique em <https://validar.iti.gov.br>

AVALIADORA

SANDRA GONÇALVES FAVÉRO

JUCESP 1449

Lote - 13

Númeração patrimonial do veículo		Marca	Modelo	Placa
8056		FIAT	DUCATO MAXICARGO	EGI4261
Ano de fabricação	Ano do modelo	Número do motor	Número do chassi	
2009	2010	814023*7063694	93W245G34A2046038	
Cor do veículo	Valor inicial de venda	Situação de multa/Débitos		
BRANCA	R\$ 38.000,00	Não consta débito		
Bloqueio		Restrições		
Não possui bloqueio ativo		Nada consta		

Obs: Vendido no estado em que se encontra.

Obs: Veículo possui riscos e amassados no geral, estofamento danificado, pintura queimada, pneus desgastado.

Obs: Não foi constatado o funcionamento do bem, motor e câmbio não testados, assim como de sua parte mecânica e elétrica, uma vez que, para tal feito é necessário o uso de equipamentos e habilidades específicas.



São Paulo, 29 de janeiro de 2025

Documento assinado digitalmente

gov.br

SANDRA GONCALVES FAVERO

Data: 03/02/2025 15:03:14-0300

Verifique em <https://validar.iti.gov.br>

AVALIADORA

SANDRA GONÇALVES FAVÉRO

JUCESP 1449

Lote - 14

Númeração patrimonial do veículo		Marca	Modelo	Placa
8034		CHERY	CELER 1.5 FFHB FL	FPQ6735
Ano de fabricação	Ano do modelo	Número do motor	Número do chassi	
2015	2015	98RDB11B1FA001933	SQR477FABEJ00155	
Cor do veículo	Valor inicial de venda	Situação de multa/Débitos		
BRANCA	R\$ 12.500,00	Não consta débito		
Bloqueio		Restrições		
Não possui bloqueio ativo		Nada consta		

Obs: Vendido no estado em que se encontra.

Obs: Veículo possui riscos e amassados no geral, estofamento danificado, pintura queimada, pneus desgastado.

Obs: Não foi constatado o funcionamento do bem, motor e câmbio não testados, assim como de sua parte mecânica e elétrica, uma vez que, para tal feito é necessário o uso de equipamentos e habilidades específicas.



São Paulo, 29 de janeiro de 2025

Documento assinado digitalmente



SANDRA GONCALVES FAVERO

Data: 03/02/2025 15:03:14-0300

Verifique em <https://validar.iti.gov.br>

AVALIADORA

SANDRA GONÇALVES FAVÉRO

JUCESP 1449

Lote - 15

Númeração patrimonial do veículo		Marca	Modelo	Placa
7950		IVECO	DAILY 45S17 MINUBUS	GCR3177
Ano de fabricação	Ano do modelo	Número do motor	Número do chassi	
2016	2017	F1CE3481C*7248929*	93ZK42C01H8468982	
Cor do veículo	Valor inicial de venda	Situação de multa/Débitos		
BRANCA	R\$ 64.000,00	Não consta débito		
Bloqueio		Restrições		
Não possui bloqueio ativo		Nada consta		

Obs: Vendido no estado em que se encontra.

Obs: Veiculo possui riscos e amassados no geral, estofamento danificado, pintura queimada, pneus desgastado.

Obs: Não foi constatado o funcionamento do bem, motor e cambio não testados, assim como de sua parte mecânica e elétrica, uma vez que, para tal feito é necessário o uso de equipamentos e habilidades específicas.

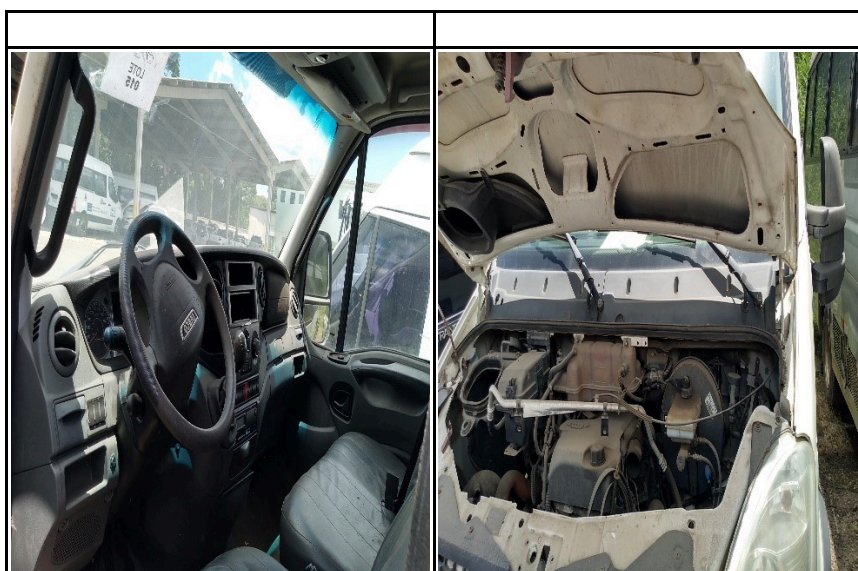

São Paulo, 29 de janeiro de 2025

Documento assinado digitalmente



SANDRA GONCALVES FAVERO

Data: 03/02/2025 15:03:14-0300

Verifique em <https://validar.it.gov.br>

AVALIADORA

SANDRA GONÇALVES FAVÉRO

JUCESP 1449

Lote - 16

Númeração patrimonial do veículo		Marca	Modelo	Placa
1364		FIAT	SIENA ESSENCE 1.6	FJB7940
Ano de fabricação	Ano do modelo	Número do motor	Número do chassi	
2014	2015	310A50112716983	9BD197163F3233583	
Cor do veículo	Valor inicial de venda	Situação de multa/Débitos		
CINZA	R\$ 17.000,00	R\$ 1.948,92		
Bloqueio		Restrições		
Não possui bloqueio ativo		Nada consta		

Obs: Vendido no estado em que se encontra.

Obs: Veículo possui riscos e amassados no geral, estofamento danificado, pintura queimada, pneus desgastado.

Obs: Não foi constatado o funcionamento do bem, motor e câmbio não testados, assim como de sua parte mecânica e elétrica, uma vez que, para tal feito é necessário o uso de equipamentos e habilidades específicas.



São Paulo, 29 de janeiro de 2025

Documento assinado digitalmente

gov.br

SANDRA GONCALVES FAVERO
Data: 03/02/2025 15:07:49-0300
Verifique em <https://validar.iti.gov.br>

AVALIADORA

SANDRA GONÇALVES FAVÉRO

JUCESP 1449

Lote - 17

Númeração patrimonial do veículo		Marca	Modelo	Placa
7987		M. BENZ	INDUSCAR ATILIS	DJL2F51/DJL2551
Ano de fabricação	Ano do modelo	Número do motor	Número do chassi	
2009	2010	374977U0859231	9BM688272AB692796	
Cor do veículo	Valor inicial de venda	Situação de multa/Débitos		
AMARELA	R\$ 63.000,00	Não consta débito		
Bloqueio		Restrições		
Não possui bloqueio ativo		Nada consta		

Obs: Vendido no estado em que se encontra.

Obs: Veiculo possui riscos e amassados no geral, estofamento danificado, pintura queimada, pneus desgastado.

Obs: Não foi constatado o funcionamento do bem, motor e cambio não testados, assim como de sua parte mecânica e elétrica, uma vez que, para tal feito é necessário o uso de equipamentos e habilidades específicas.



São Paulo, 29 de janeiro de 2025

Documento assinado digitalmente

gov.br

SANDRA GONCALVES FAVERO

Data: 03/02/2025 15:07:49-0300

Verifique em <https://validar.it.gov.br>

AVALIADORA

SANDRA GONÇALVES FAVÉRO

JUCESP 1449

Lote - 18

Númeração patrimonial do veículo		Marca	Modelo	Placa
7968		M. BENZ	MARCOPOLO VICINO ESC	EFF7I82/EFF7882
Ano de fabricação	Ano do modelo	Número do motor	Número do chassi	
2009	2010	374977U0843818	9BM688272AB674731	
Cor do veículo	Valor inicial de venda	Situação de multa/Débitos		
AMARELA	R\$ 62.500,00	R\$ 3.464,24		
Bloqueio		Restrições		
Não possui bloqueio ativo		Nada consta		

Obs: Vendido no estado em que se encontra.

Obs: Veiculo possui riscos e amassados no geral, estofamento danificado, pintura queimada, pneus desgastado.

Obs: Não foi constatado o funcionamento do bem, motor e cambio não testados, assim como de sua parte mecânica e elétrica, uma vez que, para tal feito é necessário o uso de equipamentos e habilidades específicas.

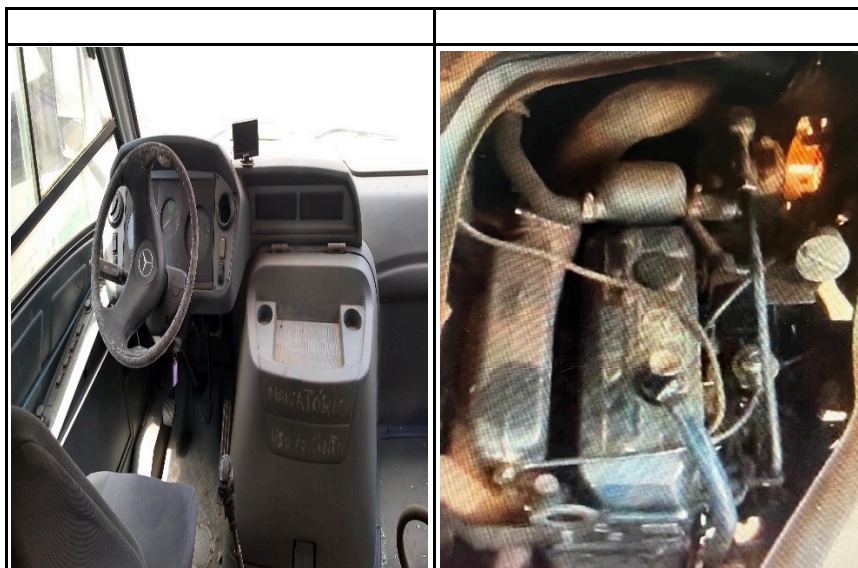

São Paulo, 29 de janeiro de 2025

Documento assinado digitalmente

gov.br

SANDRA GONCALVES FAVERO

Data: 03/02/2025 15:07:49-0300

Verifique em <https://validar.iti.gov.br>

AVALIADORA

SANDRA GONÇALVES FAVÉRO

JUCESP 1449

Lote - 19

Númeração patrimonial do veículo		Marca	Modelo	Placa
7970		MARCOPOLO	VOLARE W8	EGI4268
Ano de fabricação	Ano do modelo	Número do motor	Número do chassi	
2009	2010	D1A036723	93PB12E3PAC031962	
Cor do veículo	Valor inicial de venda	Situação de multa/Débitos		
PRATA	R\$ 44.000,00	Não consta débito		
Bloqueio		Restrições		
Não possui bloqueio ativo		Nada consta		

Obs: Vendido no estado em que se encontra.

Obs: Veiculo possui riscos e amassados no geral, estofamento danificado, pintura queimada, pneus desgastado.

Obs: Vendido no estado em que se encontra.
Obs: Veiculo possui riscos e amassados no geral, estofamento danificado, pintura queimada, pneus desgastado.
Obs: Não foi constatado o funcionamento do bem, motor e cambio não testados, assim como de sua parte mecânica e elétrica, uma vez que, para tal feito é necessário o uso de equipamentos e habilidades específicas.



São Paulo, 29 de janeiro de 2025

Documento assinado digitalmente



SANDRA GONCALVES FAVERO

Data: 03/02/2025 15:07:49-0300

Verifique em <https://validar.it.gov.br>

AVALIADORA

SANDRA GONÇALVES FAVÉRO

JUCESP 1449

Assinado por 3 pessoas: FELIPE DAVIES, PHILIPPE GUTIERRES CECILIA e NEMIAS NOVAES GUILHERME

Lote - 01

Numeração patrimonial do veículo		Marca	Modelo	Placa
7945		FIAT	DOBLO GREENCAR MO4	FOQ0160
Ano de fabricação	Ano do modelo	Número do motor	Número do chassi	
2014	2015	370A00112689816	9BD223246F2039028	
Cor do veículo	Valor inicial de venda		Situação de multa/Débitos	
BRANCA	R\$ 19.000,00		R\$ 130,16	
Bloqueio		Restrições		
Não possui bloqueio ativo		Nada consta		

Obs: Vendido no estado em que se encontra.

Obs: Veículo possui riscos e amassados no geral, estofamento danificado, pintura queimada, pneus desgastado.

Obs: Não foi constatado o funcionamento do bem, motor e câmbio não testados, assim como de sua parte mecânica e elétrica, uma vez que, para tal feito é necessário o uso de equipamentos e habilidades específicas.

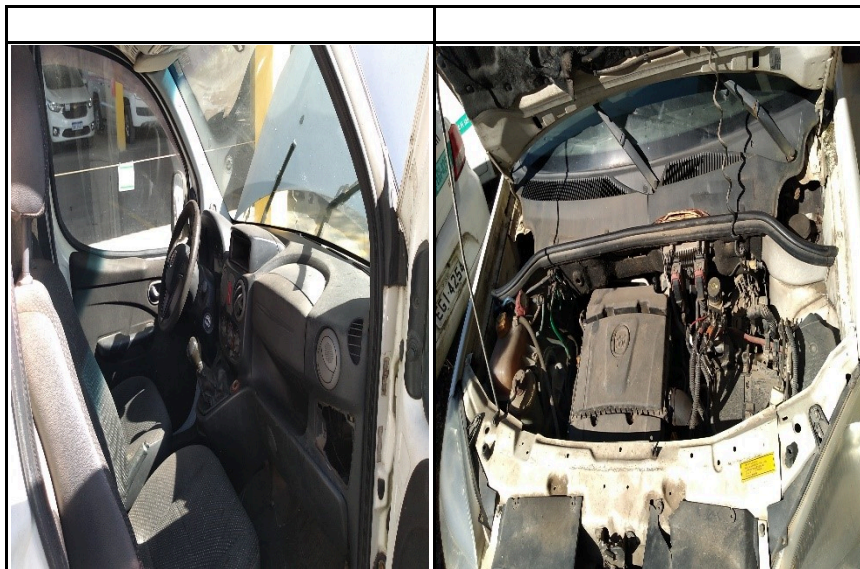

São Paulo, 29 de janeiro de 2025

Documento assinado digitalmente



SANDRA GONCALVES FAVERO
Data: 03/02/2025 14:57:11-0300
Verifique em <https://validar.iti.gov.br>

AVALIADORA

SANDRA GONÇALVES FAVÉRO
JUCESP 1449

Lote - 20

Numeração patrimonial do veículo		Marca	Modelo	Placa
7975		VW	15.190 EOD E.S ORE	EHE5455
Ano de fabricação	Ano do modelo	Número do motor	Número do chassi	
2012	2012	0163231A483224	9532E82W7CR254326	
Cor do veículo	Valor inicial de venda	Situação de multa/Débitos		
Amarela	R\$ 84.000,00	Não consta débito		
Bloqueio		Restrições		
Não possui bloqueio ativo		Nada consta		

Obs: Vendido no estado em que se encontra.

Obs: Veículo possui riscos e amassados no geral, estofamento danificado, pintura queimada, pneus desgastado.

Obs: Não foi constatado o funcionamento do bem, motor e câmbio não testados, assim como de sua parte mecânica e elétrica, uma vez que, para tal feito é necessário o uso de equipamentos e habilidades específicas.



São Paulo, 29 de janeiro de 2025

Documento assinado digitalmente

gov.br

SANDRA GONCALVES FAVERO
Data: 03/02/2025 15:07:49-0300
Verifique em <https://validar.iti.gov.br>

AVALIADORA

SANDRA GONÇALVES FAVÉRO

JUCESP 1449

Lote - 21

Númeração patrimonial do veículo		Marca	Modelo	Placa
7973		VW	15.190 EOD E.HD ORE	EHE5457
Ano de fabricação	Ano do modelo	Número do motor	Número do chassi	
2012	2012	0163238A133234	9532E82WXCR255941	
Cor do veículo	Valor inicial de venda	Situação de multa/Débitos		
AMARELA	R\$ 84.000,00	Não consta débito		
Bloqueio		Restrições		
Não possui bloqueio ativo		Nada consta		

Obs: Vendido no estado em que se encontra.

Obs: Veiculo possui riscos e amassados no geral, estofamento danificado, pintura queimada, pneus desgastado.

Obs: Não foi constatado o funcionamento do bem, motor e cambio não testados, assim como de sua parte mecânica e elétrica, uma vez que, para tal feito é necessário o uso de equipamentos e habilidades específicas.



São Paulo, 29 de janeiro de 2025

Documento assinado digitalmente



SANDRA GONCALVES FAVERO

SANDRA GONCALVES FAVERO
Data: 03/02/2025 15:10:32-0300

Verifique em <https://validar.iti.gov.br>

AVALIADORA

SANDRA GONÇALVES FAVÉRO

JUCESP 1449

Lote - 22

Númeração patrimonial do veículo		Marca	Modelo	Placa
8025		VW	GOL CITY MC	FQF1042
Ano de fabricação	Ano do modelo	Número do motor	Número do chassi	
2014	2015	CCRS47630	9BWAB45U1FP013833	
Cor do veículo	Valor inicial de venda	Situação de multa/Débitos		
Branca	R\$ 15.000,00	R\$ 715,87		
Bloqueio		Restrições		
Não possui bloqueio ativo		Nada consta		

Obs: Vendido no estado em que se encontra.

Obs: Veículo possui riscos e amassados no geral, estofamento danificado, pintura queimada, pneus desgastado.

Obs: Não foi constatado o funcionamento do bem, motor e câmbio não testados, assim como de sua parte mecânica e elétrica, uma vez que, para tal feito é necessário o uso de equipamentos e habilidades específicas.



São Paulo, 29 de janeiro de 2025

Documento assinado digitalmente

gov.br

SANDRA GONCALVES FAVERO

Data: 03/02/2025 15:10:32-0300

Verifique em <https://validar.iti.gov.br>

AVALIADORA

SANDRA GONÇALVES FAVÉRO

JUCESP 1449

Lote - 23

Númeração patrimonial do veículo		Marca	Modelo	Placa
8054		CITROEN	JUMPER M35LH 2.3	FWH2475
Ano de fabricação	Ano do modelo	Número do motor	Número do chassi	
2014	2015	F1AE3481B*7206885*	935ZCWMME2133441	
Cor do veículo	Valor inicial de venda	Situação de multa/Débitos		
Branca	R\$ 44.000,00	Não consta débito		
Bloqueio		Restrições		
Não possui bloqueio ativo		Nada consta		

Obs: Vendido no estado em que se encontra.

Obs: Veiculo possui riscos e amassados no geral, estofamento danificado, pintura queimada, pneus desgastado.

Obs: Não foi constatado o funcionamento do bem, motor e cambio não testados, assim como de sua parte mecânica e elétrica, uma vez que, para tal feito é necessário o uso de equipamentos e habilidades específicas.



São Paulo, 29 de janeiro de 2025

Documento assinado digitalmente



SANDRA GONCALVES FAVERO

Data: 03/02/2025 15:10:32-0300

Verifique em <https://validar.iti.gov.br>

AVALIADORA

SANDRA GONÇALVES FAVÉRO

JUCESP 1449

Lote - 24

Númeração patrimonial do veículo		Marca	Modelo	Placa
7978		IVECO	VERTIS 90V18	GAI6598
Ano de fabricação	Ano do modelo	Número do motor	Número do chassi	
2015	2015	F4AE3481E*8021218*	93ZA90D00F8563302	
Cor do veículo	Valor inicial de venda	Situação de multa/Débitos		
Branca	R\$ 94.000,00	Não consta débito		
Bloqueio		Restrições		
Não possui bloqueio ativo		Nada consta		

Obs: Vendido no estado em que se encontra.

Obs: Veículo possui riscos e amassados no geral, estofamento danificado, pintura queimada, pneus desgastado.

Obs: Não foi constatado o funcionamento do bem, motor e câmbio não testados, assim como de sua parte mecânica e elétrica, uma vez que, para tal feito é necessário o uso de equipamentos e habilidades específicas.



São Paulo, 29 de janeiro de 2025

Documento assinado digitalmente

gov.br

SANDRA GONÇALVES FAVERO
Data: 03/02/2025 15:10:33-0300
Verifique em <https://validar.iti.gov.br>

AVALIADORA

SANDRA GONÇALVES FAVÉRO
JUCESP 1449

Lote - 25

Númeração patrimonial do veículo		Marca	Modelo	Placa
8066		IVECO	VERTIS 130V19	EHE5462
Ano de fabricação	Ano do modelo	Número do motor	Número do chassi	
2013	2015	F4AE3481A*6202599*	93ZA1FD00E8562335	
Cor do veículo	Valor inicial de venda	Situação de multa/Débitos		
Branca	R\$ 49.000,00	Não consta débito		
Bloqueio		Restrições		
Não possui bloqueio ativo		Nada consta		

Obs: Vendido no estado em que se encontra.

Obs: Veículo possui riscos e amassados no geral, estofamento danificado, pintura queimada, pneus desgastado.

Obs: Não foi constatado o funcionamento do bem, motor e câmbio não testados, assim como de sua parte mecânica e elétrica, uma vez que, para tal feito é necessário o uso de equipamentos e habilidades específicas.

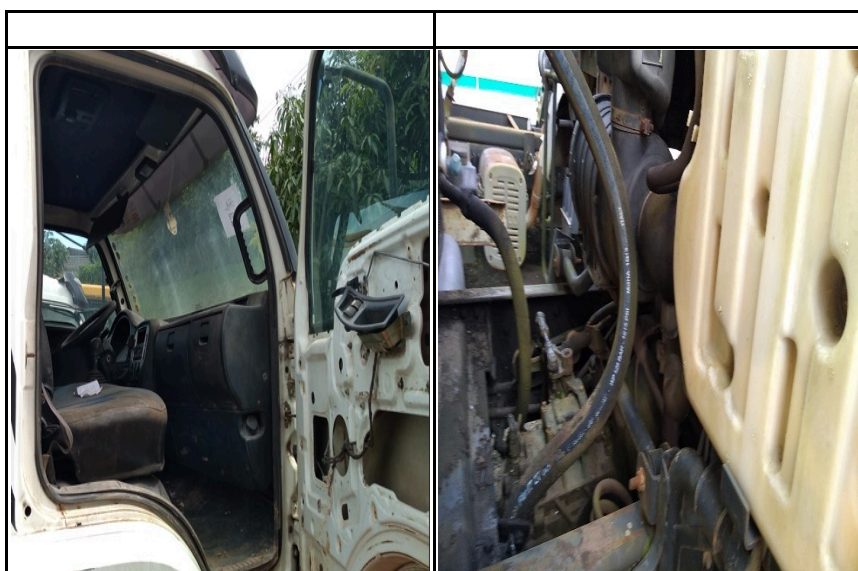

São Paulo, 29 de janeiro de 2025

Documento assinado digitalmente



SANDRA GONCALVES FAVERO
Data: 03/02/2025 15:10:33-0300
Verifique em <https://validar.iti.gov.br>

AVALIADORA

SANDRA GONÇALVES FAVÉRO
JUCESP 1449

Lote - 26

Numeração patrimonial do veículo		Marca	Modelo	Placa
17045		KOMATSU	PC160 LC	Não possui placa
Ano de fabricação	Ano do modelo	Número do motor	Número do chassi	
2010	2010	Sem informação	Sem informação	
Cor do veículo	Valor inicial de venda	Situação de multa/Débitos		
Amarela	R\$ 159.000,00	Sem informação		
Bloqueio		Restrições		
Sem informação		Sem informação		

Obs: Vendido no estado em que se encontra.

Obs: Veículo possui riscos e amassados no geral, estofamento danificado, pintura queimada, esteira desgastada.

Obs: Não foi constatado o funcionamento do bem, motor e câmbio não testados, assim como de sua parte mecânica e elétrica, uma vez que, para tal feito é necessário o uso de equipamentos e habilidades específicas.

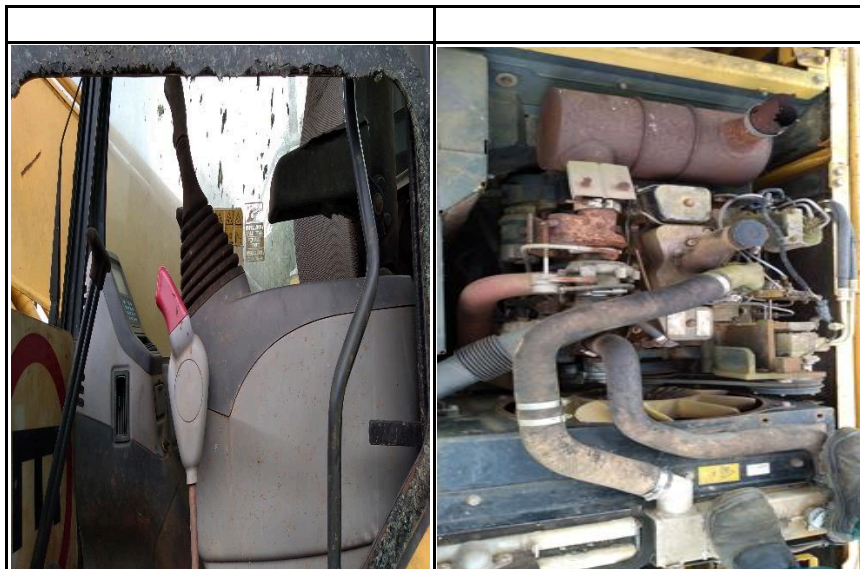

São Paulo, 29 de janeiro de 2025

Documento assinado digitalmente

gov.br

SANDRA GONCALVES FAVERO

Data: 12/02/2025 09:30:02-0300

Verifique em <https://validar.itu.gov.br>

AVALIADORA

SANDRA GONÇALVES FAVÉRO

JUCESP 1449

Lote - 27

Númeração patrimonial do veículo		Marca	Modelo	Placa
8046		FIAT	STRADA WORKING CD	EGI4293
Ano de fabricação	Ano do modelo	Número do motor	Número do chassi	
2011	2012		9BD27804MC7411850	
Cor do veículo	Valor inicial de venda	Situação de multa/Débitos		
Branca	R\$ 19.000,00	Não consta débito		
Bloqueio		Restrições		
Não possui bloqueio ativo		Nada consta		

Obs: Vendido no estado em que se encontra.

Obs: Veiculo possui riscos e amassados no geral, estofamento danificado, pintura queimada, pneus desgastado.

Obs: Não foi constatado o funcionamento do bem, motor e cambio não testados, assim como de sua parte mecânica e elétrica, uma vez que, para tal feito é necessário o uso de equipamentos e habilidades específicas.



São Paulo, 29 de janeiro de 2025

Documento assinado digitalmente



SANDRA GONCALVES FAVERO

Data: 03/02/2025 15:22:49-0300

Verifique em <https://validar.iti.gov.br>

AVALIADORA

SANDRA GONÇALVES FAVÉRO

JUCESP 1449

Lote - 28

Numeração patrimonial do veículo		Marca	Modelo	Placa
7972		VW	15.190 EOD ORE	FVT3104
Ano de fabricação	Ano do modelo	Número do motor	Número do chassi	
2014	2014	0163799A133797	9532E82W3ER433370	
Cor do veículo	Valor inicial de venda	Situação de multa/Débitos		
Amarela	R\$ 84.000,00	Não consta débito		
Bloqueio		Restrições		
Não possui bloqueio ativo		Nada consta		

Obs: Vendido no estado em que se encontra.

Obs: Veículo possui riscos e amassados no geral, estofamento danificado, pintura queimada, pneus desgastado.

Obs: Não foi constatado o funcionamento do bem, motor e câmbio não testados, assim como de sua parte mecânica e elétrica, uma vez que, para tal feito é necessário o uso de equipamentos e habilidades específicas.



São Paulo, 29 de janeiro de 2025

Documento assinado digitalmente



SANDRA GONCALVES FAVERO
Data: 03/02/2025 15:22:49-0300
Verifique em <https://validar.iti.gov.br>

AVALIADORA

SANDRA GONÇALVES FAVÉRO
JUCESP 1449

Lote - 29

Númeração patrimonial do veículo		Marca	Modelo	Placa
17921		YAMAHA	XTZ125E	EHH5905
Ano de fabricação	Ano do modelo	Número do motor	Número do chassi	
2012	2012	E3D2E-039250	9C6KE1250C0030032	
Cor do veículo	Valor inicial de venda	Situação de multa/Débitos		
PRETA	R\$ 3.000,00	Não consta débito		
Bloqueio		Restrições		
Não possui bloqueio ativo		Nada consta		

Obs: Vendido no estado em que se encontra.

Obs: Veículo possui riscos e amassados no geral, estofamento danificado, pintura queimada, pneus desgastado.

Obs: Não foi constatado o funcionamento do bem, motor e câmbio não testados, assim como de sua parte mecânica e elétrica, uma vez que, para tal feito é necessário o uso de equipamentos e habilidades específicas.



São Paulo, 29 de janeiro de 2025

Documento assinado digitalmente



SANDRA GONCALVES FAVERO

Data: 03/02/2025 15:22:49-0300

Verifique em <https://validar.it.gov.br>

AVALIADORA

SANDRA GONÇALVES FAVÉRO

JUCESP 1449

Lote - 02

Numeração patrimonial do veículo		Marca	Modelo	Placa
8023		VW	GOL CITY MC	FSU3714
Ano de fabricação	Ano do modelo	Número do motor	Número do chassi	
2014	2015	CCRS47618	9BWAB45U7FP050556	
Cor do veículo	Valor inicial de venda	Situação de multa/Débitos		
BRANCA	R\$ 15.000,00	R\$ 423,63		
Bloqueio		Restrições		
Não possui bloqueio ativo		Nada consta		

Obs: Vendido no estado em que se encontra.

Obs: Veículo possui riscos e amassados no geral, estofamento danificado, pintura queimada, pneus desgastado.

Obs: Não foi constatado o funcionamento do bem, motor e câmbio não testados, assim como de sua parte mecânica e elétrica, uma vez que, para tal feito é necessário o uso de equipamentos e habilidades específicas.



São Paulo, 29 de janeiro de 2025

Documento assinado digitalmente



SANDRA GONÇALVES FAVERO
Data: 03/02/2025 14:57:11-0300
Verifique em <https://validar.iti.gov.br>

AVALIADORA

SANDRA GONÇALVES FAVÉRO
JUCESP 1449

Lote - 30

Númeração patrimonial do veículo		Marca	Modelo	Placa
8008		CHEV	SPIN 1.8L MT LTZ	FCX0830
Ano de fabricação	Ano do modelo	Número do motor	Número do chassi	
2014	2015	FCH006132	9BGJC75Z0FB162140	
Cor do veículo	Valor inicial de venda	Situação de multa/Débitos		
BRANCA	R\$ 29.000,00	Não consta débito		
Bloqueio		Restrições		
Não possui bloqueio ativo		Nada consta		

Obs: Vendido no estado em que se encontra.

Obs: Veículo possui riscos e amassados no geral, estofamento danificado, pintura queimada, pneus desgastado.

Obs: Não foi constatado o funcionamento do bem, motor e câmbio não testados, assim como de sua parte mecânica e elétrica, uma vez que, para tal feito é necessário o uso de equipamentos e habilidades específicas.

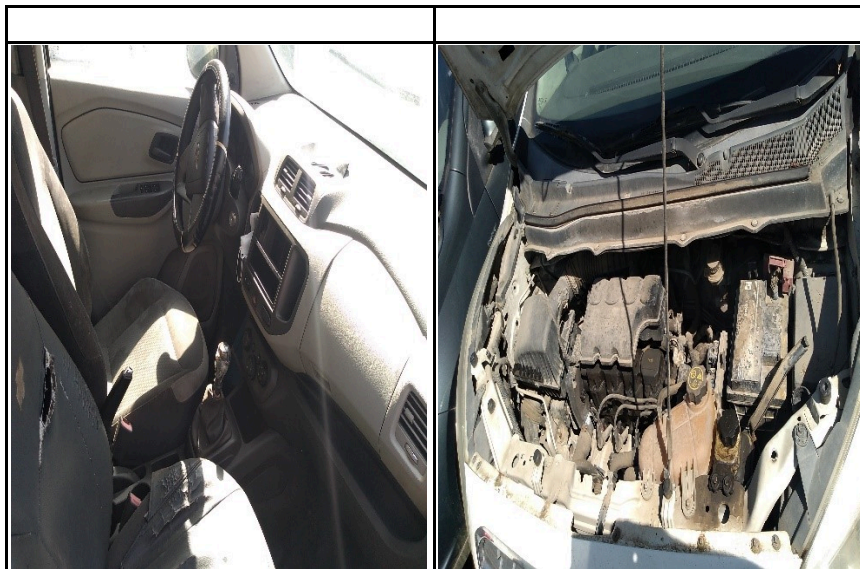

São Paulo, 29 de janeiro de 2025

Documento assinado digitalmente

gov.br

SANDRA GONÇALVES FAVERO
Data: 03/02/2025 15:22:49-0300
Verifique em <https://validar.iti.gov.br>

AVALIADORA

SANDRA GONÇALVES FAVERO

JUCESP 1449

Lote - 31

Númeração patrimonial do veículo		Marca	Modelo	Placa
14953		VW	GOL 1.6	EGI4252
Ano de fabricação	Ano do modelo	Número do motor	Número do chassi	
2009	2009	CCR102962	9BWAB05U49T257688	
Cor do veículo	Valor inicial de venda	Situação de multa/Débitos		
BRANCA	R\$ 13.000,00	Não consta débito		
Bloqueio		Restrições		
Não possui bloqueio ativo		Nada consta		

Obs: Vendido no estado em que se encontra.

Obs: Veículo possui riscos e amassados no geral, estofamento danificado, pintura queimada, pneus desgastado.

Obs: Não foi constatado o funcionamento do bem, motor e câmbio não testados, assim como de sua parte mecânica e elétrica, uma vez que, para tal feito é necessário o uso de equipamentos e habilidades específicas.

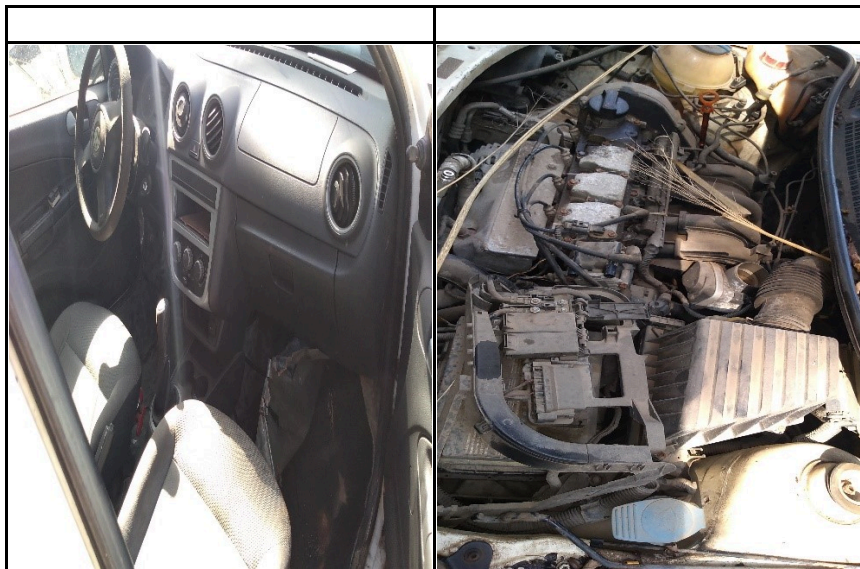

São Paulo, 29 de janeiro de 2025

Documento assinado digitalmente

gov.br

SANDRA GONCALVES FAVERO
Data: 03/02/2025 15:25:40-0300
Verifique em <https://validar.iti.gov.br>

AVALIADORA

SANDRA GONÇALVES FAVÉRO
JUCESP 1449

Lote - 32

Númeração patrimonial do veículo		Marca	Modelo	Placa
7963		VW	GOL CITY MC	FTH6374
Ano de fabricação	Ano do modelo	Número do motor	Número do chassi	
2014	2015	CCRS44469	9BWAB45U1FP013928	
Cor do veículo	Valor inicial de venda	Situação de multa/Débitos		
BRANCA	R\$ 15.000,00	Não consta débito		
Bloqueio		Restrições		
Não possui bloqueio ativo		Nada consta		

Obs: Vendido no estado em que se encontra.

Obs: Veiculo possui riscos e amassados no geral, estofamento danificado, pintura queimada, pneus desgastado.

Obs: Não foi constatado o funcionamento do bem, motor e cambio não testados, assim como de sua parte mecânica e elétrica, uma vez que, para tal feito é necessário o uso de equipamentos e habilidades específicas.

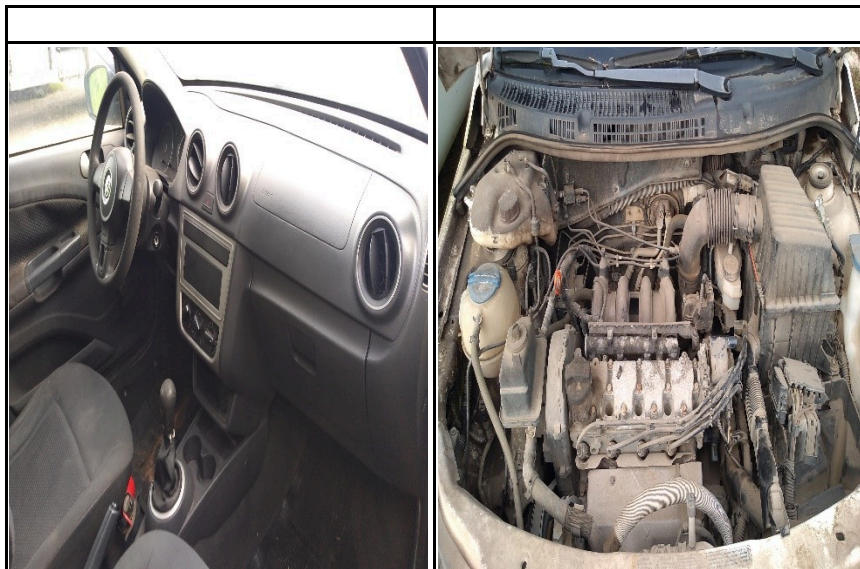

São Paulo, 29 de janeiro de 2025

Documento assinado digitalmente

gov.br

SANDRA GONCALVES FAVERO

Data: 03/02/2025 15:25:40-0300

Verifique em <https://validar.iti.gov.br>

AVALIADORA

SANDRA GONÇALVES FAVÉRO

JUCESP 1449

Lote - 33

Númeração patrimonial do veículo		Marca	Modelo	Placa
8000		IVECO	TECTOR 150E21	FWL3261
Ano de fabricação	Ano do modelo	Número do motor	Número do chassi	
2015	2015	F4HE3481A*6139314*	93ZA01LF0F8929647	
Cor do veículo	Valor inicial de venda	Situação de multa/Débitos		
BRANCA	R\$ 54.000,00	Não consta débito		
Bloqueio		Restrições		
Não possui bloqueio ativo		Nada consta		

Obs: Vendido no estado em que se encontra.

Obs: Veiculo possui riscos e amassados no geral, estofamento danificado, pintura queimada, pneus desgastado.

Obs: Vendido no estado em que se encontra.
Obs: Veiculo possui riscos e amassados no geral, estofamento danificado, pintura queimada, pneus desgastado.
Obs: Não foi constatado o funcionamento do bem, motor e cambio não testados, assim como de sua parte mecânica e elétrica, uma vez que, para tal feito é necessário o uso de equipamentos e habilidades específicas.



São Paulo, 29 de janeiro de 2025

Documento assinado digitalmente

gov.br

SANDRA GONCALVES FAVERO

Data: 03/02/2025 15:25:40-0300

Verifique em <https://validar.it.gov.br>

AVALIADORA

SANDRA GONÇALVES FAVÉRO

JUCESP 1449

Assinado por 3 pessoas: FELIPE DAVIES, PHILIPPE GUTIERRES CECILIA e NEMIAS NOVAES GUILHERME

1
 2
 3
 4
 5
 6
 7
 8
 9
 10
 11
 12
 13
 14
 15
 16
 17
 18
 19
 20
 21
 22
 23
 24
 25
 26
 27
 28
 29
 30
 31
 32
 33
 34
 35
 36
 37
 38
 39
 40
 41
 42
 43
 44
 45
 46
 47
 48
 49
 50
 51
 52
 53
 54
 55
 56
 57
 58
 59
 60
 61
 62
 63
 64
 65
 66
 67
 68
 69
 70
 71
 72
 73
 74
 75
 76
 77
 78
 79
 80
 81
 82
 83
 84
 85
 86
 87
 88
 89
 90
 91
 92
 93
 94
 95
 96
 97
 98
 99
 100
 101
 102
 103
 104
 105
 106
 107
 108
 109
 110
 111
 112
 113
 114
 115
 116
 117
 118
 119
 120
 121
 122
 123
 124
 125
 126
 127
 128
 129
 130
 131
 132
 133
 134
 135
 136
 137
 138
 139
 140
 141
 142
 143
 144
 145
 146
 147
 148
 149
 150
 151
 152
 153
 154
 155
 156
 157
 158
 159
 160
 161
 162
 163
 164
 165
 166
 167
 168
 169
 170
 171
 172
 173
 174
 175
 176
 177
 178
 179
 180
 181
 182
 183
 184
 185
 186
 187
 188
 189
 190
 191
 192
 193
 194
 195
 196
 197
 198
 199
 200
 201
 202
 203
 204
 205
 206
 207
 208
 209
 210
 211
 212
 213
 214
 215
 216
 217
 218
 219
 220
 221
 222
 223
 224
 225
 226
 227
 228
 229
 230
 231
 232
 233
 234
 235
 236
 237
 238
 239
 240
 241
 242
 243
 244
 245
 246
 247
 248
 249
 250
 251
 252
 253
 254
 255
 256
 257
 258
 259
 260
 261
 262
 263
 264
 265
 266
 267
 268
 269
 270
 271
 272
 273
 274
 275
 276
 277
 278
 279
 280
 281
 282
 283
 284
 285
 286
 287
 288
 289
 290
 291
 292
 293
 294
 295
 296
 297
 298
 299
 300
 301
 302
 303
 304
 305
 306
 307
 308
 309
 310
 311
 312
 313
 314
 315
 316
 317
 318
 319
 320
 321
 322
 323
 324
 325
 326
 327
 328
 329
 330
 331
 332
 333
 334
 335
 336
 337
 338
 339
 340
 341
 342
 343
 344
 345
 346
 347
 348
 349
 350
 351
 352
 353
 354
 355
 356
 357
 358
 359
 360
 361
 362
 363
 364
 365
 366
 367
 368
 369
 370
 371
 372
 373
 374
 375
 376
 377
 378
 379
 380
 381
 382
 383
 384
 385
 386
 387
 388
 389
 390
 391
 392
 393
 394
 395
 396
 397
 398
 399
 400
 401
 402
 403
 404
 405
 406
 407
 408
 409
 410
 411
 412
 413
 414
 415
 416
 417
 418
 419
 420
 421
 422
 423
 424
 425
 426
 427
 428
 429
 430
 431
 432
 433
 434
 435
 436
 437
 438
 439
 440
 441
 442
 443
 444
 445
 446
 447
 448
 449
 450
 451
 452
 453
 454
 455
 456
 457
 458
 459
 460
 461
 462
 463
 464
 465
 466
 467
 468
 469
 470
 471
 472
 473
 474
 475
 476
 477
 478
 479
 480
 481
 482
 483
 484
 485
 486
 487
 488
 489
 490
 491
 492
 493
 494
 495
 496
 497
 498
 499
 500
 501
 502
 503
 504
 505
 506
 507
 508
 509
 510
 511
 512
 513
 514
 515
 516
 517
 518
 519
 520
 521
 522
 523
 524
 525



Lote - 34

Númeração patrimonial do veículo		Marca	Modelo	Placa
8003		FORD	CARGO 1517 E	EGI4284
Ano de fabricação	Ano do modelo	Número do motor	Número do chassi	
2010	2011	36188015	9BFXCE5UXBBB57307	
Cor do veículo	Valor inicial de venda	Situação de multa/Débitos		
BRANCA	R\$ 66.000,00	Não consta débito		
Bloqueio		Restrições		
Não possui bloqueio ativo		Nada consta		

Obs: Vendido no estado em que se encontra.

Obs: Veiculo possui riscos e amassados no geral, estofamento danificado, pintura queimada, pneus desgastado.

Obs: Não foi constatado o funcionamento do bem, motor e cambio não testados, assim como de sua parte mecânica e elétrica, uma vez que, para tal feito é necessário o uso de equipamentos e habilidades específicas.



São Paulo, 29 de janeiro de 2025

Documento assinado digitalmente

gov.br

SANDRA GONCALVES FAVERO

Data: 03/02/2025 15:25:40-0300

Verifique em <https://validar.it.gov.br>

AVALIADORA

SANDRA GONÇALVES FAVÉRO

JUCESP 1449

Lote - 35

Númeração patrimonial do veículo		Marca	Modelo	Placa
17920		JCB	3C 4X4	Não possui
Ano de fabricação	Ano do modelo	Número do motor	Plaqueta	
2011	2011	*515001163*	9B9214T24BBDT4656	
Cor do veículo	Valor inicial de venda	Situação de multa/Débitos		
Amarela	R\$ 74.000,00	Sem informação		
Bloqueio		Restrições		
Sem informação		Sem informação		

Obs: Vendido no estado em que se encontra.

Obs: Veiculo possui riscos e amassados no geral, estofamento danificado, pintura queimada, pneus desgastado.

Obs: Não foi constatado o funcionamento do bem, motor e cambio não testados, assim como de sua parte mecânica e elétrica, uma vez que, para tal feito é necessário o uso de equipamentos e habilidades específicas.



São Paulo, 29 de janeiro de 2025

Documento assinado digitalmente



SANDRA GONCALVES FAVERO

Data: 03/02/2025 15:25:40-0300

Verifique em <https://validar.iti.gov.br>

AVALIADORA

SANDRA GONCALVES FAVÉRO

JUCESP 1449

Lote - 36

Númeração patrimonial do veículo		Marca	Modelo	PLAQUETA
7992		NEWHOLLAND	RG140B	HBZN0140CDAF03091
Ano de fabricação	Ano do modelo	Número do motor	SÉRIE	
2014	2014	1157836	NDAF03091	
Cor do veículo	Valor inicial de venda	Situação de multa/Débitos		
AMARELA	R\$ 219.000,00	Sem informação		
Bloqueio		Restrições		
Sem informação		Sem informação		

Obs: Vendido no estado em que se encontra.

Obs: Veiculo possui riscos e amassados no geral, estofamento danificado, pintura queimada, pneus desgastado.

Obs: Não foi constatado o funcionamento do bem, motor e cambio não testados, assim como de sua parte mecânica e elétrica, uma vez que, para tal feito é necessário o uso de equipamentos e habilidades específicas.



São Paulo, 29 de janeiro de 2025

Documento assinado digitalmente



SANDRA GONCALVES FAVERO

Data: 03/02/2025 15:28:46-0300

Verifique em <https://validar.it.gov.br>

AVALIADORA

SANDRA GONÇALVES FAVÉRO

JUCESP 1449

Lote - 37

Númeração patrimonial do veículo		Marca	Modelo	PLAQUETA
17040		JCB	3C 4X4	9B94CX4WADBDT4142
Ano de fabricação	Ano do modelo	Número do motor	SÉRIE	
2013	2013	442/M6755/03/60	21622142	
Cor do veículo	Valor inicial de venda	Situação de multa/Débitos		
Amarela	R\$ 99.000,00	Sem informação		
Bloqueio		Restrições		
Sem informação		Sem informação		

Obs: Vendido no estado em que se encontra.

Obs: Veículo possui riscos e amassados no geral, estofamento danificado, pintura queimada, pneus desgastado.

Obs: Não foi constatado o funcionamento do bem, motor e câmbio não testados, assim como de sua parte mecânica e elétrica, uma vez que, para tal feito é necessário o uso de equipamentos e habilidades específicas.



São Paulo, 29 de janeiro de 2025

Documento assinado digitalmente

gov.br

SANDRA GONCALVES FAVERO

Data: 03/02/2025 15:28:46-0300

Verifique em <https://validar.iti.gov.br>

AVALIADORA

SANDRA GONÇALVES FAVÉRO

JUCESP 1449

Lote - 38

Numeração patrimonial do veículo		Marca	Modelo	PLAQUETA
7989		EOUGEM	636	30WXHDY59170
Ano de fabricação	Ano do modelo	Número do motor	SÉRIE	
2015	2015	Sem informação	936171	
Cor do veículo	Valor inicial de venda	Situação de multa/Débitos		
Amarela	R\$ 104.000,00	Sem informação		
Bloqueio		Restrições		
Sem informação		Sem informação		

Obs: Vendido no estado em que se encontra.

Obs: Veículo possui riscos e amassados no geral, estofamento danificado, pintura queimada, pneus desgastado.

Obs: Não foi constatado o funcionamento do bem, motor e câmbio não testados, assim como de sua parte mecânica e elétrica, uma vez que, para tal feito é necessário o uso de equipamentos e habilidades específicas.

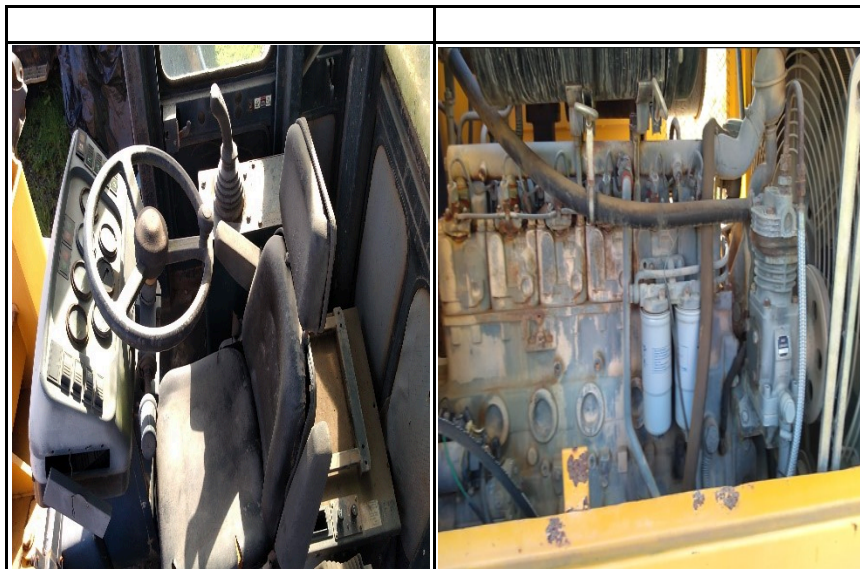

São Paulo, 29 de janeiro de 2025

Documento assinado digitalmente
gov.br SANDRA GONCALVES FAVERO
 Data: 03/02/2025 15:28:46-0300
 Verifique em <https://validar.iti.gov.br>

AVALIADORA

SANDRA GONÇALVES FAVÉRO

JUCESP 1449

Lote - 39

Númeração patrimonial do veículo		Marca	Modelo	Placa
8021		TRAMONTINI	T8075-4 - 4X4	Sem informação
Ano de fabricação	Ano do modelo	Número do motor	PLAQUETA	
Sem informação	Sem informação	Sem informação	TDH8020120031	
Cor do veículo	Valor inicial de venda	Situação de multa/Débitos		
Vermelha	R\$ 48.000,00	Sem informação		
Bloqueio		Restrições		
Sem informação		Sem informação		

Obs: Vendido no estado em que se encontra.

Obs: Veiculo possui riscos e amassados no geral, estofamento danificado, pintura queimada, pneus desgastado.

Obs: Não foi constatado o funcionamento do bem, motor e cambio não testados, assim como de sua parte mecânica e elétrica, uma vez que, para tal feito é necessário o uso de equipamentos e habilidades específicas.



São Paulo, 29 de janeiro de 2025

Documento assinado digitalmente



SANDRA GONCALVES FAVERO

Data: 03/02/2025 15:28:46-0300

Verifique em <https://validar.iti.gov.br>

AVALIADORA

SANDRA GONÇALVES FAVÉRO

JUCESP 1449

Lote - 03

Númeração patrimonial do veículo		Marca	Modelo	Placa
8027		VW	GOL CITY MC	FSC5062
Ano de fabricação	Ano do modelo	Número do motor	Número do chassi	
2014	2015	CCRC16103	9BWAB45U4FP015818	
Cor do veículo	Valor inicial de venda	Situação de multa/Débitos		
BRANCA	R\$ 16.000,00	Não consta débito		
Bloqueio		Restrições		
Não possui bloqueio ativo		Nada consta		

Obs: Vendido no estado em que se encontra.

Obs: Veículo possui riscos e amassados no geral, estofamento danificado, pintura queimada, pneus desgastado.

Obs: Não foi constatado o funcionamento do bem, motor e câmbio não testados, assim como de sua parte mecânica e elétrica, uma vez que, para tal feito é necessário o uso de equipamentos e habilidades específicas.



São Paulo, 29 de janeiro de 2025

Documento assinado digitalmente



SANDRA GONCALVES FAVERO
Data: 03/02/2025 14:57:11-0300
Verifique em <https://validar.iti.gov.br>

SANDRA GONÇALVES FAVÉRO
JUCESP 1449

Lote - 40

Numeração patrimonial do veículo		Marca	Modelo	Placa
7994		NEWHOLLAND	RG140B	Sem informação
Ano de fabricação	Ano do modelo	Número do motor	SÉRIE	
2006	2006	Sem informação	N6AF00206	
Cor do veículo	Valor inicial de venda	Situação de multa/Débitos		
Amarela	R\$ 189.000,00	Sem informação		
Bloqueio		Restrições		
Sem informação		Sem informação		

Obs: Vendido no estado em que se encontra.

Obs: Veículo possui riscos e amassados no geral, estofamento danificado, pintura queimada, pneus desgastado.

Obs: Não foi constatado o funcionamento do bem, motor e câmbio não testados, assim como de sua parte mecânica e elétrica, uma vez que, para tal feito é necessário o uso de equipamentos e habilidades específicas.



São Paulo, 29 de janeiro de 2025



Documento assinado digitalmente
SANDRA GONCALVES FAVERO
 Data: 03/02/2025 15:28:46-0300
 Verifique em <https://validar.iti.gov.br>

AVALIADORA

SANDRA GONÇALVES FAVERO
 JUCESP 1449

Lote - 41

Númeração patrimonial do veículo		Marca	Modelo	Placa
8029		CHERY	CELER1.5 FFHB FL	GBX7317
Ano de fabricação	Ano do modelo	Número do motor	Número do chassi	
2015	2015	SQR477FABFA00329	98RDB11B8FA001928	
Cor do veículo	Valor inicial de venda	Situação de multa/Débitos		
BRANCA	R\$ 12.500,00	Não consta débito		
Bloqueio		Restrições		
Não possui bloqueio ativo		Nada consta		

Obs: Vendido no estado em que se encontra.

Obs: Veículo possui riscos e amassados no geral, estofamento danificado, pintura queimada, pneus desgastado.

Obs: Não foi constatado o funcionamento do bem, motor e câmbio não testados, assim como de sua parte mecânica e elétrica, uma vez que, para tal feito é necessário o uso de equipamentos e habilidades específicas.



São Paulo, 29 de janeiro de 2025

Documento assinado digitalmente

gov.br

SANDRA GONCALVES FAVERO

Data: 03/02/2025 15:35:23-0300

Verifique em <https://validar.iti.gov.br>

AVALIADORA

SANDRA GONÇALVES FAVÉRO

JUCESP 1449

Lote - 42

Númeração patrimonial do veículo		Marca	Modelo	Placa
7961		VW	GOL CITY MC	FQF3D65
Ano de fabricação	Ano do modelo	Número do motor	Número do chassi	
2014	2015	CCRC16492	9BWAB45U3FP015292	
Cor do veículo	Valor inicial de venda	Situação de multa/Débitos		
BRANCA	R\$ 17.000,00	Não consta débito		
Bloqueio		Restrições		
Não possui bloqueio ativo		Nada consta		

Obs: Vendido no estado em que se encontra.

Obs: Veiculo possui riscos e amassados no geral, estofamento danificado, pintura queimada, pneus desgastado.

Obs: Vendido no estado em que se encontra.
Obs: Veiculo possui riscos e amassados no geral, estofamento danificado, pintura queimada, pneus desgastado.
Obs: Não foi constatado o funcionamento do bem, motor e cambio não testados, assim como de sua parte mecânica e elétrica, uma vez que, para tal feito é necessário o uso de equipamentos e habilidades específicas.



São Paulo, 29 de janeiro de 2025

Documento assinado digitalmente

gov.br

gov.br SANDRA GONCALVES FAVERO
Data: 03/02/2025 15:35:23-0300
Verifique em <https://validar.iti.gov.br>

AVALIADORA

SANDRA GONÇALVES FAVÉRO

JUCESP 1449

Assinado por 3 pessoas: FELIPE DAVIES, PHILIPPE GUTIERRES CECILIA e NEMIAS NOVAES GUILHERME

1
 2
 3
 4
 5
 6
 7
 8
 9
 10
 11
 12
 13
 14
 15
 16
 17
 18
 19
 20
 21
 22
 23
 24
 25
 26
 27
 28
 29
 30
 31
 32
 33
 34
 35
 36
 37
 38
 39
 40
 41
 42
 43
 44
 45
 46
 47
 48
 49
 50
 51
 52
 53
 54
 55
 56
 57
 58
 59
 60
 61
 62
 63
 64
 65
 66
 67
 68
 69
 70
 71
 72
 73
 74
 75
 76
 77
 78
 79
 80
 81
 82
 83
 84
 85
 86
 87
 88
 89
 90
 91
 92
 93
 94
 95
 96
 97
 98
 99
 100
 101
 102
 103
 104
 105
 106
 107
 108
 109
 110
 111
 112
 113
 114
 115
 116
 117
 118
 119
 120
 121
 122
 123
 124
 125
 126
 127
 128
 129
 130
 131
 132
 133
 134
 135
 136
 137
 138
 139
 140
 141
 142
 143
 144
 145
 146
 147
 148
 149
 150
 151
 152
 153
 154
 155
 156
 157
 158
 159
 160
 161
 162
 163
 164
 165
 166
 167
 168
 169
 170
 171
 172
 173
 174
 175
 176
 177
 178
 179
 180
 181
 182
 183
 184
 185
 186
 187
 188
 189
 190
 191
 192
 193
 194
 195
 196
 197
 198
 199
 200
 201
 202
 203
 204
 205
 206
 207
 208
 209
 210
 211
 212
 213
 214
 215
 216
 217
 218
 219
 220
 221
 222
 223
 224
 225
 226
 227
 228
 229
 230
 231
 232
 233
 234
 235
 236
 237
 238
 239
 240
 241
 242
 243
 244
 245
 246
 247
 248
 249
 250
 251
 252
 253
 254
 255
 256
 257
 258
 259
 260
 261
 262
 263
 264
 265
 266
 267
 268
 269
 270
 271
 272
 273
 274
 275
 276
 277
 278
 279
 280
 281
 282
 283
 284
 285
 286
 287
 288
 289
 290
 291
 292
 293
 294
 295
 296
 297
 298
 299
 300
 301
 302
 303
 304
 305
 306
 307
 308
 309
 310
 311
 312
 313
 314
 315
 316
 317
 318
 319
 320
 321
 322
 323
 324
 325
 326
 327
 328
 329
 330
 331
 332
 333
 334
 335
 336
 337
 338
 339
 340
 341
 342
 343
 344
 345
 346
 347
 348
 349
 350
 351
 352
 353
 354
 355
 356
 357
 358
 359
 360
 361
 362
 363
 364
 365
 366
 367
 368
 369
 370
 371
 372
 373
 374
 375
 376
 377
 378
 379
 380
 381
 382
 383
 384
 385
 386
 387
 388
 389
 390
 391
 392
 393
 394
 395
 396
 397
 398
 399
 400
 401
 402
 403
 404
 405
 406
 407
 408
 409
 410
 411
 412
 413
 414
 415
 416
 417
 418
 419
 420
 421
 422
 423
 424
 425
 426
 427
 428
 429
 430
 431
 432
 433
 434
 435
 436
 437
 438
 439
 440
 441
 442
 443
 444
 445
 446
 447
 448
 449
 450
 451
 452
 453
 454
 455
 456
 457
 458
 459
 460
 461
 462
 463
 464
 465
 466
 467
 468
 469
 470
 471
 472
 473
 474
 475
 476
 477
 478
 479
 480
 481
 482
 483
 484
 485
 486
 487
 488
 489
 490
 491
 492
 493
 494
 495
 496
 497
 498
 499
 500
 501
 502
 503
 504
 505
 506
 507
 508
 509
 510
 511
 512
 513
 514
 515
 516
 517
 518
 519
 520
 521
 522
 523
 524
 525



Lote - 43

Númeração patrimonial do veículo		Marca	Modelo	Placa
7957		VW	GOL 1.6	EGI4254
Ano de fabricação	Ano do modelo	Número do motor	Número do chassi	
2009	2009		9BWAB05U89T258858	
Cor do veículo	Valor inicial de venda	Situação de multa/Débitos		
BRANCA	R\$ 13.000,00	Não consta débito		
Bloqueio		Restrições		
Não possui bloqueio ativo		Nada consta		

Obs: Vendido no estado em que se encontra.

Obs: Veiculo possui riscos e amassados no geral, estofamento danificado, pintura queimada, pneus desgastado.

Obs: Não foi constatado o funcionamento do bem, motor e cambio não testados, assim como de sua parte mecânica e elétrica, uma vez que, para tal feito é necessário o uso de equipamentos e habilidades específicas.



São Paulo, 29 de janeiro de 2025

Documento assinado digitalmente

gov.br

SANDRA GONCALVES FAVERO

Data: 03/02/2025 15:35:23-0300

Verifique em <https://validar.iti.gov.br>

AVALIADORA

SANDRA GONÇALVES FAVÉRO

JUCESP 1449

Assinado por 3 pessoas: FELIPE DAVIES, PHILIPPE GUTIERRES CECILIA e NEMIAS NOVAES GUILHERME

1
 2
 3
 4
 5
 6
 7
 8
 9
 10
 11
 12
 13
 14
 15
 16
 17
 18
 19
 20
 21
 22
 23
 24
 25
 26
 27
 28
 29
 30
 31
 32
 33
 34
 35
 36
 37
 38
 39
 40
 41
 42
 43
 44
 45
 46
 47
 48
 49
 50
 51
 52
 53
 54
 55
 56
 57
 58
 59
 60
 61
 62
 63
 64
 65
 66
 67
 68
 69
 70
 71
 72
 73
 74
 75
 76
 77
 78
 79
 80
 81
 82
 83
 84
 85
 86
 87
 88
 89
 90
 91
 92
 93
 94
 95
 96
 97
 98
 99
 100
 101
 102
 103
 104
 105
 106
 107
 108
 109
 110
 111
 112
 113
 114
 115
 116
 117
 118
 119
 120
 121
 122
 123
 124
 125
 126
 127
 128
 129
 130
 131
 132
 133
 134
 135
 136
 137
 138
 139
 140
 141
 142
 143
 144
 145
 146
 147
 148
 149
 150
 151
 152
 153
 154
 155
 156
 157
 158
 159
 160
 161
 162
 163
 164
 165
 166
 167
 168
 169
 170
 171
 172
 173
 174
 175
 176
 177
 178
 179
 180
 181
 182
 183
 184
 185
 186
 187
 188
 189
 190
 191
 192
 193
 194
 195
 196
 197
 198
 199
 200
 201
 202
 203
 204
 205
 206
 207
 208
 209
 210
 211
 212
 213
 214
 215
 216
 217
 218
 219
 220
 221
 222
 223
 224
 225
 226
 227
 228
 229
 230
 231
 232
 233
 234
 235
 236
 237
 238
 239
 240
 241
 242
 243
 244
 245
 246
 247
 248
 249
 250
 251
 252
 253
 254
 255
 256
 257
 258
 259
 260
 261
 262
 263
 264
 265
 266
 267
 268
 269
 270
 271
 272
 273
 274
 275
 276
 277
 278
 279
 280
 281
 282
 283
 284
 285
 286
 287
 288
 289
 290
 291
 292
 293
 294
 295
 296
 297
 298
 299
 300
 301
 302
 303
 304
 305
 306
 307
 308
 309
 310
 311
 312
 313
 314
 315
 316
 317
 318
 319
 320
 321
 322
 323
 324
 325
 326
 327
 328
 329
 330
 331
 332
 333
 334
 335
 336
 337
 338
 339
 340
 341
 342
 343
 344
 345
 346
 347
 348
 349
 350
 351
 352
 353
 354
 355
 356
 357
 358
 359
 360
 361
 362
 363
 364
 365
 366
 367
 368
 369
 370
 371
 372
 373
 374
 375
 376
 377
 378
 379
 380
 381
 382
 383
 384
 385
 386
 387
 388
 389
 390
 391
 392
 393
 394
 395
 396
 397
 398
 399
 400
 401
 402
 403
 404
 405
 406
 407
 408
 409
 410
 411
 412
 413
 414
 415
 416
 417
 418
 419
 420
 421
 422
 423
 424
 425
 426
 427
 428
 429
 430
 431
 432
 433
 434
 435
 436
 437
 438
 439
 440
 441
 442
 443
 444
 445
 446
 447
 448
 449
 450
 451
 452
 453
 454
 455
 456
 457
 458
 459
 460
 461
 462
 463
 464
 465
 466
 467
 468
 469
 470
 471
 472
 473
 474
 475
 476
 477
 478
 479
 480
 481
 482
 483
 484
 485
 486
 487
 488
 489
 490
 491
 492
 493
 494
 495
 496
 497
 498
 499
 500
 501
 502
 503
 504
 505
 506
 507
 508
 509
 510
 511
 512
 513
 514
 515
 516
 517
 518
 519
 520
 521
 522
 523
 524
 525

Lote - 44

Númeração patrimonial do veículo		Marca	Modelo	Placa
8031		CHERY	CELER1.5 FFHB FL	FQJ2852
Ano de fabricação	Ano do modelo	Número do motor	Número do chassi	
2015	2015	SQR477FABFC00030	98RDB11B3FA002100	
Cor do veículo	Valor inicial de venda	Situação de multa/Débitos		
Branca	R\$ 12.500,00	Não consta débito		
Bloqueio		Restrições		
Não possui bloqueio ativo		Nada consta		

Obs: Vendido no estado em que se encontra.

Obs: Veículo possui riscos e amassados no geral, estofamento danificado, pintura queimada, pneus desgastado.

Obs: Não foi constatado o funcionamento do bem, motor e câmbio não testados, assim como de sua parte mecânica e elétrica, uma vez que, para tal feito é necessário o uso de equipamentos e habilidades específicas.



São Paulo, 29 de janeiro de 2025

Documento assinado digitalmente



SANDRA GONCALVES FAVERO
Data: 03/02/2025 15:35:23-0300
Verifique em <https://validar.iti.gov.br>

AVALIADORA

SANDRA GONÇALVES FAVÉRO

JUCESP 1449

Lote - 45

Númeração patrimonial do veículo		Marca	Modelo	Placa
8041		CHERY	CELER1.5 FFHB FL	GAX1733
Ano de fabricação	Ano do modelo	Número do motor	Número do chassi	
2015	2015	SQR477FABFA00424	98RDB11B2FA002086	
Cor do veículo	Valor inicial de venda	Situação de multa/Débitos		
Branca	R\$ 12.000,00	Não consta débito		
Bloqueio		Restrições		
Não possui bloqueio ativo		Nada consta		

Obs: Vendido no estado em que se encontra.

Obs: Veículo possui riscos e amassados no geral, estofamento danificado, pintura queimada, pneus desgastado.

Obs: Não foi constatado o funcionamento do bem, motor e cambio não testados, assim como de sua parte mecânica e elétrica, uma vez que, para tal feito é necessário o uso de equipamentos e habilidades específicas.



São Paulo, 29 de janeiro de 2025

Documento assinado digitalmente

gov.br

SANDRA GONCALVES FAVERO

Data: 03/02/2025 15:35:23-0300

Verifique em <https://validar.iti.gov.br>

AVALIADORA

SANDRA GONÇALVES FAVÉRO

JUCESP 1449

Lote - 04

Númeração patrimonial do veículo		Marca	Modelo	Placa
7962		VW	GOL 1.6	EGI4292
Ano de fabricação	Ano do modelo	Número do motor	Número do chassi	
2011	2012	CCRL36778	9BWAB05U7CT022970	
Cor do veículo	Valor inicial de venda	Situação de multa/Débitos		
BRANCA	R\$ 15.500,00	Não consta débito		
Bloqueio		Restrições		
Não possui bloqueio ativo		Nada consta		

Obs: Vendido no estado em que se encontra.

Obs: Veiculo possui riscos e amassados no geral, estofamento danificado, pintura queimada, pneus desgastado.

Obs: Não foi constatado o funcionamento do bem, motor e cambio não testados, assim como de sua parte mecânica e elétrica, uma vez que, para tal feito é necessário o uso de equipamentos e habilidades específicas.



São Paulo, 29 de janeiro de 2025

Documento assinado digitalmente



SANDRA GONCALVES FAVERO

Data: 03/02/2025 14:57:11-0300

Verifique em <https://validar.iti.gov.br>

AVALIADORA

SANDRA GONCALVES FAVÉRO

JUCESP 1449

Lote - 05

Númeração patrimonial do veículo		Marca	Modelo	Placa
7985		VW	GOL 1.6	EGI4290
Ano de fabricação	Ano do modelo	Número do motor	Número do chassi	
2011	2012	CCRL36579	9BWAB05U5CT02286	
Cor do veículo	Valor inicial de venda	Situação de multa/Débitos		
BRANCA	R\$ 15.000,00	Não consta débito		
Bloqueio		Restrições		
Não possui bloqueio ativo		Nada consta		

Obs: Vendido no estado em que se encontra.

Obs: Veículo possui riscos e amassados no geral, estofamento danificado, pintura queimada, pneus desgastado.

Obs: Não foi constatado o funcionamento do bem, motor e cambio não testados, assim como de sua parte mecânica e elétrica, uma vez que, para tal feito é necessário o uso de equipamentos e habilidades específicas.



São Paulo, 29 de janeiro de 2025

Documento assinado digitalmente



SANDRA GONCALVES FAVERO
Data: 03/02/2025 14:57:11-0300
Verifique em <https://validar.iti.gov.br>

AVALIADORA

SANDRA GONÇALVES FAVÉRO
JUCESP 1449

Lote - 06

Númeração patrimonial do veículo		Marca	Modelo	Placa
8037		VW	GOL CITY MC	FSP2212
Ano de fabricação	Ano do modelo	Número do motor	Número do chassi	
2014	2015	CCRS47588	9BWAB45U6FP013844	
Cor do veículo	Valor inicial de venda	Situação de multa/Débitos		
BRANCA	R\$ 15.500,00	R\$ 2.934,70		
Bloqueio		Restrições		
Não possui bloqueio ativo		Nada consta		

Obs: Vendido no estado em que se encontra.

Obs: Veículo possui riscos e amassados no geral, estofamento danificado, pintura queimada, pneus desgastado.

Obs: Não foi constatado o funcionamento do bem, motor e câmbio não testados, assim como de sua parte mecânica e elétrica, uma vez que, para tal feito é necessário o uso de equipamentos e habilidades específicas.



São Paulo, 29 de janeiro de 2025

Documento assinado digitalmente



SANDRA GONCALVES FAVERO
Data: 03/02/2025 14:59:55-0300
Verifique em <https://validar.iti.gov.br>

AVALIADORA

SANDRA GONÇALVES FAVÉRO
JUCESP 1449

Lote - 07

Númeração patrimonial do veículo		Marca	Modelo	Placa
7946		CHEV	SPIN 1.8L MT LTZ	FSK9230
Ano de fabricação	Ano do modelo	Número do motor	Número do chassi	
2014	2014	CPA057095	9BGJC75Z0EB275967	
Cor do veículo	Valor inicial de venda	Situação de multa/Débitos		
BRANCA	R\$ 29.000,00	Não consta débito		
Bloqueio		Restrições		
Não possui bloqueio ativo		Nada consta		

Obs: Vendido no estado em que se encontra.

Obs: Veiculo possui riscos e amassados no geral, estofamento danificado, pintura queimada, pneus desgastado.

Obs: Vendido no estado em que se encontra.
Obs: Veiculo possui riscos e amassados no geral, estofamento danificado, pintura queimada, pneus desgastado.
Obs: Não foi constatado o funcionamento do bem, motor e cambio não testados, assim como de sua parte mecânica e elétrica, uma vez que, para tal feito é necessário o uso de equipamentos e habilidades específicas.

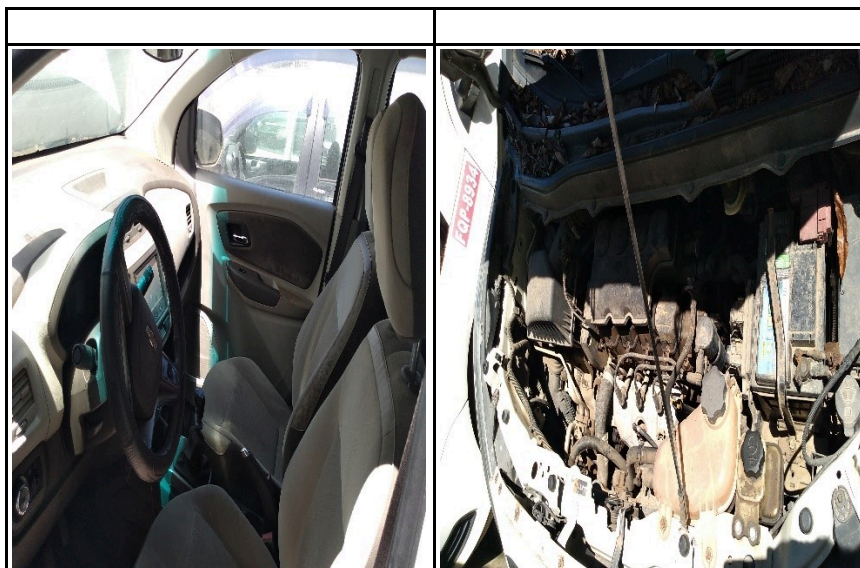

São Paulo, 29 de janeiro de 2025

Documento assinado digitalmente



SANDRA GONCALVES FAVERO

SANDRA GONCALVES FAVERO
Data: 03/02/2025 14:59:55-0300

Verifique em <https://validar.it.gov.br>

AVALIADORA

SANDRA GONÇALVES FAVÉRO

JUCESP 1449

Lote - 08

Numeração patrimonial do veículo		Marca	Modelo	Placa
7986		CHEV	SPIN 1.8L MT LTZ	FUQ2974
Ano de fabricação	Ano do modelo	Número do motor	Número do chassi	
2015	2016	DS1004620	9BGJC75E0GB103161	
Cor do veículo	Valor inicial de venda	Situação de multa/Débitos		
BRANCA	R\$ 29.000,00	R\$ 130,16		
Bloqueio		Restrições		
Não possui bloqueio ativo		Nada consta		

Obs: Vendido no estado em que se encontra.

Obs: Veículo possui riscos e amassados no geral, estofamento danificado, pintura queimada, pneus desgastado.

Obs: Não foi constatado o funcionamento do bem, motor e câmbio não testados, assim como de sua parte mecânica e elétrica, uma vez que, para tal feito é necessário o uso de equipamentos e habilidades específicas.

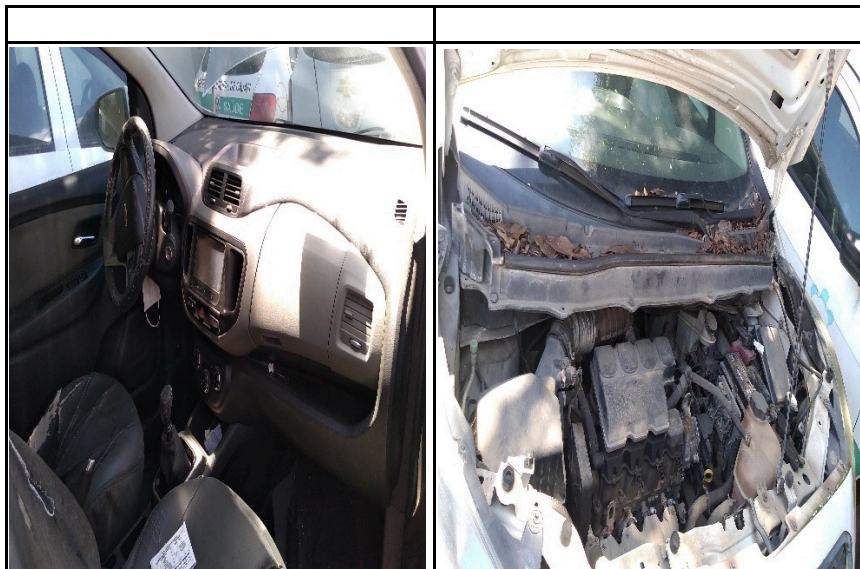

São Paulo, 29 de janeiro de 2025

Documento assinado digitalmente

gov.br

SANDRA GONCALVES FAVERO

Data: 03/02/2025 14:59:55-0300

Verifique em <https://validar.iti.gov.br>

AVALIADORA

SANDRA GONÇALVES FAVÉRO

JUCESP 1449

Lote - 09

Númeração patrimonial do veículo		Marca	Modelo	Placa
7964		CHEV	SPIN 1.8L MT LTZ	FKM0218
Ano de fabricação	Ano do modelo	Número do motor	Número do chassi	
2015	2016	DS1003844	9BGJC75E0GB101650	
Cor do veículo	Valor inicial de venda	Situação de multa/Débitos		
BRANCA	R\$ 29.500,00	Não consta débito		
Bloqueio		Restrições		
Não possui bloqueio ativo		Nada consta		

Obs: Vendido no estado em que se encontra.

Obs: Veículo possui riscos e amassados no geral, estofamento danificado, pintura queimada, pneus desgastado.

Obs: Não foi constatado o funcionamento do bem, motor e cambio não testados, assim como de sua parte mecânica e elétrica, uma vez que, para tal feito é necessário o uso de equipamentos e habilidades específicas.



São Paulo. 29 de janeiro de 2025

Documento assinado digitalmente



SANDRA GONCALVES FAVERO

Data: 03/02/2025 14:59:55-0300

Verifique em <https://validar.iti.gov.br>

AVALIADORA

SANDRA GONÇALVES FAVÉRO

JUCESP 1449

LISTA DE VEÍCULOS AVALIADOS PARA LEILÃO

LOTE	VEÍCULO	PLACA	Nº BEM	LANCE INICIAL
01	Fiat doblô 1.8 amb. Green car 2014/2014	FOQ-0160	7945	R\$ 19.000,00
02	VW gol city 1.6 2014/2015	FSU-3714	8023	R\$ 15.000,00
03	VW gol city 1.6 2014/2015	FSC-5062	8027	R\$ 16.000,00
04	VW gol 1.6 2011/2012	EGI-4292	7962	R\$ 15.500,00
05	VW gol 1.6 2011/2012	EGI-4290	7985	R\$ 15.000,00
06	VW gol city 1.6 2014/2015	FSP-2212	8037	R\$ 15.500,00
07	Chevrolet spin LTZ 1.8 2014/2014	FSK-9230	7946	R\$ 29.000,00
08	Chevrolet spin 1.8 MT LTZ 2015/2016	FUQ-2974	7986	R\$ 29.000,00
09	Chevrolet spin 1.8 MT LTZ 2015/2016	FKM-0218	7964	R\$ 29.500,00
10	VW gol TL MC 1.6 2014/2015	FQP-8934	8011	R\$ 16.000,00
11	VW saveiro 1.6 2009/2009	DBS-2378	8049	R\$ 11.500,00
12	Ford cargo 1519 baú 2012/2013	EHE-5452	8066	R\$ 94.000,00
13	Fiat ducato maxicargo furgão 2.3 2009/2010	EGI-4261	8056	R\$ 38.000,00
14	Chery celer 1.5 FFHB 2015/2015	FQP-6735	8034	R\$ 12.500,00
15	Iveco Dayli	GCR-3177	7950	R\$ 64.000,00
16	Fiat Siena	FJB-7940	1364	R\$ 17.000,00
17	Micro mb 115cv caio induscar 2009/2010	DJL-2551	7987	R\$ 63.000,00
18	Micro mb LO 812 Marcopolo vicino 2009/2010	EEF-7882	7968	R\$ 62.500,00
19	Micro valorare W8 2009/2010	EGI-4268	7970	R\$ 44.000,00
20	Onibus vw 15.190 eod caio 2012/2012	EHE-5455	7975	R\$ 84.000,00
21	Onibus vw 15.190 eod Marcopolo 2012/2012	EHE-5457	7973	R\$ 84.000,00
22	VW gol city 1.6 2014/2015	FQF-1042	8025	R\$ 15.000,00
23	Citroen jumper minibus TA 2.3 2014/2014	FWH-2475	8054	R\$ 44.000,00
24	Iveco Vertis 90v18 2015/2015 – carroceria e guindaste	GAI-6598	7978	R\$ 94.000,00
25	Iveco vertis 130v19 2013/2014	EHE-5462	8066	R\$ 49.000,00
26	Escavadeira Komatsu PC160 LC 2010		17045	R\$ 159.000,00
27	Fiat Strada Working CD 1.4 2011/2012	EGI-4293	8046	R\$ 19.000,00
28	Onibus vw 15.190 eod Marcopolo 2014/2014	FVT-3104	7972	R\$ 84.000,00
29	Motocicleta Yamaha XTZ 125E 2012/2012	EHH - 5905	17921	R\$ 3.000,00

30	Chevrolet spin LT 1.8 2014/2015	FCX-0830	8008	R\$ 29.000,00
31	VW gol 1.6 2009/2009	EGI-4252	14953	R\$ 13.000,00
32	VW Gol TL MC 1.6 2014/2015	FTH-6374	7963	R\$ 15.000,00
33	Iveco tector 150e21 attack 2015/2015	FWL-3261	8000	R\$ 54.000,00
34	Ford cargo 1517	EGI-4284	8003	R\$ 66.000,00
35	Retroescavadeira JCB 3C 4x4 2011 série 1771656		17920	R\$ 74.000,00
36	Motoniveladora newholland RG140B 2014		7992	R\$ 219.000,00
37	Retroescavadeira JCB 4CX eco 2013 série 21622142		17040	R\$ 99.000,00
38	Pá carregadeira EOUGEM		7989	R\$ 104.000,00
39	Trator tramontini t8075 4x4 80cv		8021	R\$ 48.000,00
40	Motoniveladora newholland RG 140B 2006		7994	R\$ 189.000,00
41	Chery celer 1.5 FFHB 2015/2015	GBX7317	8029	R\$ 12.500,00
42	VW gol city 1.6 2014/2015	FQF-3D65	7961	R\$ 17.000,00
43	VW Gol 1.6 2009/2009	EGI-4254	7957	R\$ 13.000,00
44	Chery celer 1.5 FFHB 2015/2015	FQJ-2852	8031	R\$ 12.500,00
45	Chery celer 1.5 FFHB 2015/2015	GAX-1733	8041	R\$ 12.000,00

PHILIPPE GUTIERRES CECÍLIA

Presidente

FELIPE DAVIES

Membro

NEMIAS NOVAES GUILHERME

Membro



PREFEITURA DO MUNICÍPIO DE CAJATI

- ESTADO DE SÃO PAULO -

SECRETARIA DE ASSUNTOS JURÍDICOS

Departamento de Assuntos Adm. Legislativo e Atos Oficiais

PORTARIA Nº 199, DE 10 DE FEVEREIRO DE 2025

"DESIGNA COMISSÃO ORGANIZADORA E AVALIADORA DOS VEÍCULOS PERTENCENTES À FROTA MUNICIPAL

."

LUIZ HENRIQUE KOGA, Prefeito do Município de Cajati, Estado de São Paulo, usando das atribuições legais que lhe são conferidas por Lei,

Considerando a existência de veículos oficiais de patrimônio público pertencente a frota municipal, que pelo esgotamento de sua vida útil foram colocados para leilão;

Considerando a necessidade da formalização de uma Comissão Organizadora e Avaliadora de Leilão, para fins de apreciação desses bens e acompanhamento dos atos praticados pela leiloeira oficial Sandra Gonçalves Favero, firmado por meio do Contrato nº 189/2024, para fins de abertura de procedimento licitatório na modalidade leilão;

R E S O L V E

Art. 1º Fica designado a equipe de apoio que constituirão a **Comissão Organizadora e Avaliadora do Leilão nº 001/25** que atuarão na apreciação dos veículos da frota municipal pertencentes ao patrimônio público, colocados em desuso, ficando assim composta por:

I- Servidores estáveis:

- a) Nome: Philippe Gutierres Cecília
Chefe da Divisão de Logística de Abastecimento e Bens Patrimoniais
Matrícula sob nº 4163
- b) Nome: Felipe Davies
Diretor Depto. Logística Operacional, Limpeza e Manutenção Pública
Matrícula sob nº 4256
- c) Nome: Nemias Novaes Guilherme
Chefe da Divisão de Tesouraria
Matrícula sob nº 2996

§ 1º A Comissão será presidida pelo representante do Executivo, o servidor desta Municipalidade, Sr. Philippe Gutierres Cecília, Chefe da Divisão de Logística de Abastecimento e Bens Patrimoniais.

§ 2º As decisões da Comissão serão tomadas pela maioria, que elaborará relatório circunstanciado e apresentará ao Chefe do Executivo.



PREFEITURA DO MUNICÍPIO DE CAJATI

- ESTADO DE SÃO PAULO -

SECRETARIA DE ASSUNTOS JURÍDICOS

Departamento de Assuntos Adm. Legislativo e Atos Oficiais

PORTARIA Nº 199, DE 10 DE FEVEREIRO DE 2025

Art. 2º A Comissão de que trata o artigo 1º se encarregará dos procedimentos necessários às avaliações e classificações quanto ao estado de conservação dos bens móveis disponibilizados e proporá os demais procedimentos necessários à sua alienação, acompanhando todos os atos praticados pela leiloeira oficial Sandra Gonçalves Favero, firmado por meio do Contrato nº 189/2024, para fins de abertura de procedimento licitatório na modalidade leilão.

Art. 3º

A participação dos referidos membros de que trata esta Portaria não ensejará remuneração e será considerado serviço público relevante.

Art. 4º Esta Portaria entrará em vigor na data de sua publicação, revogada as disposições em contrário.

REGISTRE-SE, PUBLIQUE-SE E CUMPRA-SE.

LUIZ HENRIQUE KOGA

Prefeito do Município de Cajati

REGISTRADO NO SERVIÇO ADMINISTRATIVO DA PREFEITURA DE CAJATI E PUBLICADO NO DIÁRIO OFICIAL DO MUNICÍPIO. Cajati, 10 de fevereiro de 2025.

MARIA CLAUDIA DOS SANTOS DOMINGUES

Diretora do Departamento de Assuntos Administrativos, Legislativos e Atos Oficiais



VERIFICAÇÃO DAS ASSINATURAS



Código para verificação: C069-F106-8A91-D470

Este documento foi assinado digitalmente pelos seguintes signatários nas datas indicadas:



LUIZ HENRIQUE KOGA (CPF 087.XXX.XXX-13) em 10/02/2025 11:53:58 (GMT-03:00)

Papel: Parte

Emitido por: Sub-Autoridade Certificadora 1Doc (Assinatura 1Doc)

Para verificar a validade das assinaturas, acesse a Central de Verificação por meio do link:

<https://cajati.1doc.com.br/verificacao/C069-F106-8A91-D470>



PREFEITURA MUNICIPAL DE CAJATI

Estado de São Paulo



RELATÓRIO DA COMISSÃO

Esta comissão, designada pela Portaria 199/2025, para fins de acompanhamento dos atos da leiloeira Sandra Gonçalves Favero, para abertura de procedimento licitatório na modalidade leilão, faz saber que:

RETIFICA a lista de veículos que serão submetidos a leilão (despacho 14 – processo adm. 637/2024), retirando o veículo CHERY CELER 1.5 FFHB 2015/2015 PLACA GAP-4823 e incluindo o veículo CHERY CELER 1.5 FFHB 2015/2015 PLACA GBX 7317 e,

APROVA por unanimidade os Laudos de avaliação dos veículos submetidos a apreciação, (despacho 80 – processo adm. 637/2024).

Cajati, 12 de fevereiro de 2025.

PHILIPPE GUTIERRES CECÍLIA
Presidente

FELIPE DAVIES
Membro

NEMIAS NOVAES GUILHERME
Membro



VERIFICAÇÃO DAS ASSINATURAS



Código para verificação: CCE9-66F2-5E7D-4B5F

Este documento foi assinado digitalmente pelos seguintes signatários nas datas indicadas:



FELIPE DAVIES (CPF 395.XXX.XXX-79) em 12/02/2025 13:28:22 (GMT-03:00)

Papel: Parte

Emitido por: Sub-Autoridade Certificadora 1Doc (Assinatura 1Doc)



PHILIPPE GUTIERRES CECILIA (CPF 409.XXX.XXX-52) em 12/02/2025 13:49:38 (GMT-03:00)

Papel: Parte

Emitido por: Sub-Autoridade Certificadora 1Doc (Assinatura 1Doc)



NEMIAS NOVAES GUILHERME (CPF 574.XXX.XXX-34) em 13/02/2025 16:41:20 (GMT-03:00)

Papel: Parte

Emitido por: Sub-Autoridade Certificadora 1Doc (Assinatura 1Doc)

Para verificar a validade das assinaturas, acesse a Central de Verificação por meio do link:

<https://cajati.1doc.com.br/verificacao/CCE9-66F2-5E7D-4B5F>