



CERTIFICADO DE CONCLUSÃO

NR 18

Segurança e Saúde no Trabalho na
Indústria da Construção

Concedido à **DEMIAN CHARLES SILVA REIS** - CPF: 456.580.318-69 pela participação no treinamento de **NR18 Segurança e Saúde no Trabalho na Indústria da Construção**, ministrado nas dependências da Construção Engenharia Ltda. Com duração de 08 horas, conforme disposto na NR18 da portaria SEPRT 8.873 de 23/07/21 do ministério do trabalho e emprego, obtendo grau de conclusão no final do treinamento.

Sergio Gilvan Carneiro Pereira
REG/MTE 43.475 SP
Responsável Técnico Pelo Treinamento

Demian Charles Silva Reis
CPF: 456.580.318-69

Registro-SP, 14 de Junho 2024



CONTEÚDO PROGRAMÁTICO



-NR 18 – Segurança e Saúde no Trabalho na Indústria da Construção.

- Objetivos de Segurança
- Principais Riscos de Trabalho
- Acidentes de Trabalho – Causas e Consequências
- Uso correto do EPIs e EPC
- Sinalização e Isolamento de área
- Análise preliminar de riscos
- Riscos na movimentação de cargas suspensas
- Utilização e montagem de andaimes e o uso correto das escadas
- Uso de Ferramentas
- Responsabilidade civil e criminal do acidente de trabalho
- Arrumação e limpeza da área
- Introdução as normas de meio ambiente

Carga Horária: 8 Horas - Data da Expedição: 14/06/24 - Validade: 14/06/25

Sergio Gilvân Carneiro Pereira
REGMTE 43.475 SP
Responsável Técnico pelo Treinamento

CERTIFICADO DE CONCLUSÃO

NR 12

Segurança No Trabalho em
Máquinas e Equipamentos

Concedido à **DEMIAN CHARLES SILVA REIS** - CPF: 456.580.318-69 pela participação no treinamento de **NR12 – Segurança no Trabalho em Máquinas e Equipamentos**, ministrado nas dependências da Construção Engenharia Ltda. Com duração de 08 horas, de acordo com as exigências da portaria do MTB. 3.214/78 da NR12 e cursos livres nº 9394/96, decreto nº 5.514/0. Obtendo grau de conclusão no final do treinamento.

Sergio Gilvan Carneiro Pereira
REGMTE 43.475 SP
Responsável Técnico Pelo Treinamento

Demian Charles Silva Reis
CPF: 456.580.318-69
Aluno

Registro-SP, 17 de Junho 2024



CONTEÚDO PROGRAMÁTICO



-NR 12 – Segurança no Trabalho em Máquinas e Equipamentos;

- Descrição e identificação dos riscos associados com cada máquina e equipamentos e as proteções específicas contra cada um deles;
- Funcionamento das proteções; como e porque devem ser usadas.
- Como e em que circunstâncias uma proteção pode ser removida, e por quem, sendo na maioria dos casos, somente o pessoal de inspeção e manutenção;
- O que fazer por exemplo, contatar o supervisor, se uma proteção foi danificada ou se perdeu sua função, deixando de garantir uma segurança adequada;
- Os princípios de segurança na utilização da máquina ou equipamento;
- Segurança para riscos mecânicos, elétricos e outros relevantes;
- Método de trabalho seguro;
- Permissão de Trabalho;
- Sistema de bloqueio de funcionamento da máquina e equipamento durante operações de inspeção, limpeza, lubrificação e manutenção.

Carga Horária: 8 Horas - Data da Expedição: 17/06/24 - Validade: 17/06/26

Sergio Gilvan Carneiro Pereira
REGMTE 43.475 SP
Responsável Técnico pelo Treinamento

CERTIFICANDO DE PARTICIPAÇÃO

Certificamos para os devidos fins que o (a) trabalhador (a)

DEMIAN CHARLES SILVA REIS

Participou do Treinamento de Trabalho em Altura - técnicas verticais e horizontais, teórico e prático, ministrado nas dependências do Sindicato dos Engenheiros de Registro/SP, com duração de 08 horas, conforme disposto na NR 35.

Registro/SP, 28 de Abril de 2023.

DEMIAN CHARLES SILVA REIS
RG: 452879140

SERGIO GILVAN CARNEIRO PEREIRA
TÉC. DE SÉG. DO TRABALHO
INSTR. TRABALHO ALTURA
MTE 43475 SP/ SINTESP - 2653A

CONTEÚDO PROGRAMÁTICO

Conceitos e objetivos sobre segurança no trabalho em altura

- Normas e Regulamentos aplicáveis ao trabalho em altura
- Análises de Riscos e Condições Impeditivas
- Riscos potenciais inerente ao trabalho em altura
- EPIs e EPCs, inspeção, utilização correta, manuseio e limitação de uso
- Sistemas, Equipamentos e Procedimentos EPCs
- Noções básicas de primeiros socorros e emergência
- Acidentes Típicos em Altura

Obs: Este certificado tem validade até 28/04/2025, vinculado a este a ASO dando aptidão para trabalho em altura nas atividades inerente a Construção Engenharia LTDA

Sergio Gilson Carneiro Pereira

Téc. Seg. do Trabalho

Instr. Trabalho Altura

MTE 43475 SP

Sintese - 265374

Sergio Gilson Carneiro

Téc. Seg. Trabalho

MTE 43475 SP

ANEXO 6 - CERTIFICADO DE TREINAMENTO DE FUNCIONÁRIOS (6/42)
OBRIGATÓRIO DO CDT
AUTORIA OBRIGATÓRIA
ASSINATURA - 4231012 1/12 27/04/2025

CERTIFICADO DE CONCLUSÃO

NR 18

Segurança e Saúde no Trabalho na
Indústria da Construção

Concedido à **GILSON DE ALMEIDA SILVA** - CPF: 277.553.778-22 pela participação no treinamento de **NR18 Segurança e Saúde no Trabalho na Indústria da Construção**, ministrado nas dependências da Construção Engenharia Ltda. Com duração de 08 horas, conforme disposto na NR18 da portaria SEPRT 8.873 de 23/07/21 do ministério do trabalho e emprego, obtendo grau de conclusão no final do treinamento.

Sergio Gilvan Carneiro Pereira
REG/MTE 43.475 SP
Responsável Técnico Pelo Treinamento

Gilson de Almeida Silva
CPF: 277.553.778-22
Aluno

Registro-SP, 14 de Junho 2024



CONTEÚDO PROGRAMÁTICO



-NR 18 – Segurança e Saúde no Trabalho na Indústria da Construção.

- Objetivos de Segurança
- Principais Riscos de Trabalho
- Acidentes de Trabalho – Causas e Consequências
- Uso correto do EPIs e EPC
- Sinalização e Isolamento de área
- Análise preliminar de riscos
- Riscos na movimentação de cargas suspensas
- Utilização e montagem de andaimes e o uso correto das escadas
- Uso de Ferramentas
- Responsabilidade civil e criminal do acidente de trabalho
- Arrumação e limpeza da área
- Introdução as normas de meio ambiente

Carga Horária: 8 Horas - Data da Expedição: 14/06/24 - Validade: 14/06/25

Sergio Gilvan Carneiro Pereira
REGMTE 43.475 SP
Responsável Técnico pelo Treinamento

CERTIFICADO DE CONCLUSÃO

NR 12

Segurança No Trabalho em
Máquinas e Equipamentos

Concedido à **GILSON DE ALMEIDA SILVA** - CPF: 277.553.778-22 pela participação no treinamento de **NR12 - Segurança no Trabalho em Máquinas e Equipamentos**, ministrado nas dependências da Construção Engenharia Ltda. Com duração de 08 horas, de acordo com as exigências da portaria do MTB. 3.214/78 da NR12 e cursos livres nº 9394/96, decreto nº 5.514/0. Obtendo grau de conclusão no final do treinamento.

Sergio Gilvan Carneiro Pereira
REG/MTE 43.475 SP
Responsável Técnico Pelo Treinamento

Gilson de Almeida Silva
CPF: 277.553.778-22
Aluno

Registro-SP, 17 de Junho 2024



CONTEÚDO PROGRAMÁTICO



-NR 12 – Segurança no Trabalho em Máquinas e Equipamentos;

- Descrição e identificação dos riscos associados com cada máquina e equipamentos e as proteções específicas contra cada um deles;
- Funcionamento das proteções; como e porque devem ser usadas.
- Como e em que circunstâncias uma proteção pode ser removida, e por quem, sendo na maioria dos casos, somente o pessoal de inspeção e manutenção;
- O que fazer por exemplo, contatar o supervisor, se uma proteção foi danificada ou se perdeu sua função, deixando de garantir uma segurança adequada;
- Os princípios de segurança na utilização da máquina ou equipamento;
- Segurança para riscos mecânicos, elétricos e outros relevantes;
- Método de trabalho seguro;
- Permissão de Trabalho;
- Sistema de bloqueio de funcionamento da máquina e equipamento durante operações de inspeção, limpeza, lubrificação e manutenção.

Carga Horária: 8 Horas - Data da Expedição: 17/06/24 - Validade: 17/06/26

Sergio Gilvan Carneiro Pereira
REGMTE 43.475 SP
Responsável Técnico pelo Treinamento

CERTIFICADO



A CONSTRUZEIYN ENGENHARIA LTDA, inscrita no CNPJ:29.466.485/0001-95 e localizada no endereço: Rua São Judas Tadeu - Número: 121 - Bairro: Jardim Caiçara - Cidade: Registro-SP.

Certifica que o funcionário **GILSON DE ALMEIDA SILVA** Portador do CPF:277.553.778-22, frequentou o treinamento sobre **NR- 18 Condições e Meio Ambiente de Trabalho na Indústria da Construção Civil**, com carga horária de 4 horas, conforme exigência da Norma Regulamentadora NR -18 da portaria SEPRT 8.873 de 23/07/2021 do ministério do trabalho e emprego, obtendo o grau de conclusão ao final do treinamento.

Registro-SP, 01 de Setembro de 2023.

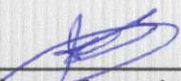

Sérgio Gilvan Carneiro Pereira
REG/MTE: 43.475/SP
Responsável Técnico Pelo Treinamento

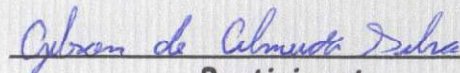

Participante
Gilson de Almeida Silva

CONTEÚDO PROGRAMÁTICO

☐ **Conceitos Gerais e Definições**

- ✓ Objetivos de Segurança
- ✓ Principais Riscos de Trabalho
- ✓ Acidentes de Trabalho - Causas e Consequências
- ✓ Uso Correto dos EPI's e EPC
- ✓ Sinalização e Isolamento de área
- ✓ Análise Preliminar de Riscos
- ✓ Riscos na Movimentação de Cargas Suspensas.
- ✓ Utilização e Montagem de Andaimos e o Uso Correto de Escadas
- ✓ Uso de Ferramentas
- ✓ Responsabilidade Civil e Criminal do Acidente de Trabalho.
- ✓ Arrumação e Limpeza da Área.
- ✓ Introdução as Normas de Meio Ambiente

Carga Horária Total: 4 Horas - Data da Expedição: 01/09/2023 - Validade:01/09/2024

CERTIFICADO



A **CONSTRUZEIYN ENGENHARIA LTDA**, inscrita no CNPJ:29.466.485/0001-95 e localizada no endereço: Rua São Judas Tadeu - Número: 121 - Bairro: Jardim Caiçara - Cidade: Registro-SP.

Certifica que o funcionário **GILSON DE ALMEIDA SILVA** Portador do CPF:277.553.778-22, frequentou o treinamento sobre **NR-33 Segurança e Saúde nos Trabalhos em Espaços Confinados**, com carga horária de 8 horas, conforme exigência da Norma Regulamentadora NR -33 da portaria MTE N°3.214/78 do ministério do trabalho e emprego, obtendo o grau de conclusão ao final do treinamento.

Registro-SP, 02 de Setembro de 2023.

Sérgio Gilvan Carneiro Pereira

REG/MTE: 43.475/SP

Responsável Técnico Pelo Treinamento

Participante

Gilson de Almeida Silva

CONTEÚDO PROGRAMÁTICO



☐ Conceito Gerais e definições

- ✓ Reconhecimento, avaliação e controle de riscos.
- ✓ Prevenção de riscos em espaço confinado para vigias e empregados autorizados
- ✓ Identificação de espaços confinados;
- ✓ Exemplos de espaços confinados típicos;
- ✓ Sinalização e isolamento;
- ✓ Equipamentos de proteção e funcionamento dos equipamentos utilizados;
- ✓ Práticas seguras em espaços confinados;
- ✓ Equipamentos para controle de riscos;
- ✓ Medição de gases.
- ✓ Legislação de segurança e saúde no trabalho.
- ✓ Procedimentos e utilização da permissão de entrada e trabalho
- ✓ Noções de resgate e primeiros socorros.
- ✓ Conceitos gerais de emergência;
- ✓ Remoção de vítimas.
- ✓ Proteção respiratória e perigos envolvidos.
- ✓ Importância do uso do respirador;
- ✓ Efeito do uso incorreto do respirador no organismo humano;
- ✓ Funcionamento, características e limitações do respirador

Carga Horária Total: 8 Horas - Data da Expedição: 02/09/2023 - Validade: 02/09/2024

CONTEÚDO PROGRAMÁTICO

Conceitos e objetivos sobre segurança no trabalho em altura

- Normas e Regulamentos aplicáveis ao trabalho em altura
- Análises de Riscos e Condições Impeditivas
- Riscos potenciais inerente ao trabalho em altura
- EPIs e EPCs, inspeção, conservação correta, manuseio e limitação de uso
- Sistemas, Equipamentos e Procedimentos EPCs
- Noções básicas de primeiros socorros e emergência
- Acidentes Típicos em Altura

Obs: Este certificado tem validade até 28/04/2025, vinculado a este a ASO dando aptidão para trabalho em altura nas atividades inerente a Construção Engenharia LTDA

Sergio Gilevato Carneiro Pereira

Téc. Seg. do Trabalho

Instr. Trabalho Altura

MTE 43475 SP

Sintese - 2653A

Eng.º Silvan Carneiro

Téc. Seg. Trabalho

MTE 43475 SP

CERTIFICADO DE PARTICIPAÇÃO

Certificamos para os devidos fins que o (a) trabalhador (a)

GILSON DE ALMEIDA SILVA

Participou do Treinamento de Trabalho em Altura - técnicas verticais e horizontais, teórico e prático, ministrado nas dependências do Sindicato dos Engenheiros de Registro/SP, com duração de 08 horas, conforme disposto na NR 35.

Registro/SP, 28 de Abril de 2023.

GILSON DE ALMEIDA SILVA
RG: 354206059

SÉRGIO GILVAN CARNEIRO PEREIRA
TÉC. DE SEG. DO TRABALHO
INSTR. TRABALHO ALTURA
MTE 43475 SP / SINTESP - 2653A

CERTIFICADO DE CONCLUSÃO

NR 18

Segurança e Saúde no Trabalho na
Indústria da Construção

Concedido à **SIDNEI PEDROSO** - CPF: 276.289.968-09 pela participação no treinamento de **NR18 Segurança e Saúde no Trabalho na Indústria da Construção**, ministrado nas dependências da Construção Engenharia Ltda. Com duração de 08 horas, conforme disposto na NR18 da portaria SEPRT 8.873 de 23/07/21 do ministério do trabalho e emprego, obtendo grau de conclusão no final do treinamento.

Sergio Gilvan Carneiro Pereira

REG/MTE 43.475 SP

Responsável Técnico Pelo Treinamento

Sidnei Pedroso

Sidnei Pedroso

CPF: 276.289.968-09

Aluno

Registro-SP, 14 de Junho 2024



CONTEÚDO PROGRAMÁTICO



-NR 18 – Segurança e Saúde no Trabalho na Indústria da Construção.

- Objetivos de Segurança
- Principais Riscos de Trabalho
- Acidentes de Trabalho – Causas e Consequências
- Uso correto do EPIs e EPC
- Sinalização e Isolamento de área
- Análise preliminar de riscos
- Riscos na movimentação de cargas suspensas
- Utilização e montagem de andaimes e o uso correto das escadas
- Uso de Ferramentas
- Responsabilidade civil e criminal do acidente de trabalho
- Arrumação e limpeza da área
- Introdução as normas de meio ambiente

Carga Horária: 8 Horas - Data da Expedição: 14/06/24 - Validade: 14/06/25

Sergio Gilvan Carneiro Pereira
REGMTE 43.475 SP
Responsável Técnico pelo Treinamento

CERTIFICADO DE CONCLUSÃO

NR 12

Segurança No Trabalho em Máquinas e Equipamentos

Concedido à **SIDNEI PEDROSO** - CPF: 276.289.968-09 pela participação no treinamento de **NR12 – Segurança no Trabalho em Máquinas e Equipamentos**, ministrado nas dependências da Construção Engenharia Ltda. Com duração de 08 horas, de acordo com as exigências da portaria do MTB. 3.214/78 da NR12 e cursos livres nº 9394/96, decreto nº 5.514/0. Obtendo grau de conclusão no final do treinamento.

Sergio Gilvan Carneiro Pereira
REGMTE 43.475 SP
Responsável Técnico Pelo Treinamento

Sidnei Pedroso
Sidnei Pedroso
CPF: 276.289.968-09
Aluno

Registro-SP, 17 de Junho 2024



CONTEÚDO PROGRAMÁTICO



-NR 12 – Segurança no Trabalho em Máquinas e Equipamentos;

- Descrição e identificação dos riscos associados com cada máquina e equipamentos e as proteções específicas contra cada um deles;
- Funcionamento das proteções; como e porque devem ser usadas.
- Como e em que circunstâncias uma proteção pode ser removida, e por quem, sendo na maioria dos casos, somente o pessoal de inspeção e manutenção;
- O que fazer por exemplo, contatar o supervisor, se uma proteção foi danificada ou se perdeu sua função, deixando de garantir uma segurança adequada;
- Os princípios de segurança na utilização da máquina ou equipamento;
- Segurança para riscos mecânicos, elétricos e outros relevantes;
- Método de trabalho seguro;
- Permissão de Trabalho;
- Sistema de bloqueio de funcionamento da máquina e equipamento durante operações de inspeção, limpeza, lubrificação e manutenção.

Carga Horária: 8 Horas - Data da Expedição: 17/06/24 - Validade: 17/06/26

Sergio Gilvan Carneiro Pereira
REG/MTE 43.475 SP
Responsável Técnico pelo Treinamento

CERTIFICADO



A **CONSTRUZEIYN ENGENHARIA LTDA**, inscrita no CNPJ:29.466.485/0001-95 e localizada no endereço: Rua São Judas Tadeu - Número: 121 - Bairro: Jardim Caiçara - Cidade: Registro-SP.

Certifica que o funcionário **SIDNEI PEDROSO** Portador do CPF:276.289.968-09, frequentou o treinamento sobre **NR- 18 Condições e Meio Ambiente de Trabalho na Indústria da Construção Civil**, com carga horária de 4 horas, conforme exigência da Norma Regulamentadora NR -18 da portaria SEPRT 8.873 de 23/07/2021 do ministério do trabalho e emprego, obtendo o grau de conclusão ao final do treinamento.

Registro-SP, 01 de Setembro de 2023.

Sérgio Gilvan Carneiro Pereira

REG/MTE: 43.475/SP

Responsável Técnico Pelo Treinamento

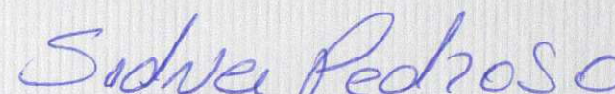

Participante

Sidnei Pedroso

CONTEÚDO PROGRAMÁTICO

☐ **Conceitos Gerais e Definições**

- ✓ Objetivos de Segurança
- ✓ Principais Riscos de Trabalho
- ✓ Acidentes de Trabalho - Causas e Consequências
- ✓ Uso Correto dos EPI's e EPC
- ✓ Sinalização e Isolamento de área
- ✓ Analise Preliminar de Riscos
- ✓ Riscos na Movimentação de Cargas Suspensas.
- ✓ Utilização e Montagem de Andaimos e o Uso Correto de Escadas
- ✓ Uso de Ferramentas
- ✓ Responsabilidade Civil e Criminal do Acidente de Trabalho.
- ✓ Arrumação e Limpeza da Área.
- ✓ Introdução as Normas de Meio Ambiente

Carga Horária Total: 4 Horas - Data da Expedição: 01/09/2023 - Validade:01/09/2024

CERTIFICADO



A **CONSTRUZEIYN ENGENHARIA LTDA**, inscrita no CNPJ:29.466.485/0001-95 e localizada no endereço: Rua São Judas Tadeu - Número: 121 - Bairro: Jardim Caiçara - Cidade: Registro-SP.

Certifica que o funcionário **SIDNEI PEDROSO** Portador do CPF:276.289.968-09, frequentou o treinamento sobre **NR-33 Segurança e Saúde nos Trabalhos em Espaços Confinados**, com carga horária de 8 horas, conforme exigência da Norma Regulamentadora NR -33 da portaria MTE N°3.214/78 do ministério do trabalho e emprego, obtendo o grau de conclusão ao final do treinamento.

Registro-SP, 02 de Setembro de 2023.

Sérgio Gilvan Carneiro Pereira

REG/MTE: 43.475/SP

Responsável Técnico Pelo Treinamento

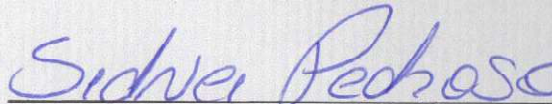
Sidnei Pedroso

Participante
Sidnei Pedroso



☐ **Conceito Gerais e definições**

- ✓ Reconhecimento, avaliação e controle de riscos.
- ✓ Prevenção de riscos em espaço confinado para vigias e empregados autorizados
- ✓ Identificação de espaços confinados;
- ✓ Exemplos de espaços confinados típicos;
- ✓ Sinalização e isolamento;
- ✓ Equipamentos de proteção e funcionamento dos equipamentos utilizados;
- ✓ Práticas seguras em espaços confinados;
- ✓ Equipamentos para controle de riscos;
- ✓ Medição de gases.
- ✓ Legislação de segurança e saúde no trabalho.
- ✓ Procedimentos e utilização da permissão de entrada e trabalho
- ✓ Noções de resgate e primeiros socorros.
- ✓ Conceitos gerais de emergência;
- ✓ Remoção de vítimas.
- ✓ Proteção respiratória e perigos envolvidos.
- ✓ Importância do uso do respirador;
- ✓ Efeito do uso incorreto do respirador no organismo humano;
- ✓ Funcionamento, características e limitações do respirador

Carga Horária Total: 8 Horas - Data da Expedição: 02/09/2023 - Validade: 02/09/2024

SEU Ambiental

NR 35

CONTEÚDO PROGRAMÁTICO

Conceitos e objetivos sobre segurança no trabalho em altura

- Normas e Regulamentos aplicáveis ao trabalho em altura
- Análises de Riscos e Condições Impeditivas
- Riscos potenciais inerente ao trabalho em altura
- EPIs e EPCs, Inspeção, conservação correta, manuseio e limitação de uso
- Sistemas, Equipamentos e Procedimentos EPCs
- Noções básicas de primeiros socorros e emergência
- Acidentes Típicos em Altura

Obs: Este certificado tem validade até 28/04/2025, vinculado a este a ASO dando aptidão para trabalho em altura nas atividades inerente a Construzeyn Engenharia LTDA

Sergio Gilvany Carneiro Pereira

Tec. Seg. do Trabalho

Instr. Trabalho Altura

METE 43475 SP

Sintese - 2653M

AMBIENTAL - SEGURANÇA
C/ALABRADO DE 1983 30 2017
MARTIN CALABRADO JATON
RSCM - 1000000 100 0000 3014

Tec. Seg. Trabalho
MTE 43475 SP

GRUPO 01
EXTENSÃO: 30M

CERTIFICADO DE PARTICIPAÇÃO

Certificamos para os devidos fins que o (a) trabalhador (a)

SIDNEI PEDROSO

Participou do Treinamento de Trabalho em Altura - técnicas verticais e horizontais, teórico e prático, ministrado nas dependências do Sindicato dos Engenheiros de Registro/SP, com duração de 08 horas, conforme disposto na NR 35.

Registro/SP, 28 de Abril de 2023.



SIDNEI PEDROSO
RG: 34843712



SERGIO GILVAN CARNEIRO PEREIRA
TÉC. DE SÉG. DO TRABALHO
INSTR. TRABALHO ALTURA
MTE 43475 SP/ SINTESP - 2653A

CERTIFICADO DE CONCLUSÃO

NR 12

Segurança No Trabalho em
Máquinas e Equipamentos

Concedido à **Adilson Lino da Silva** - CPF: 167.553.008-45 pela participação no treinamento de **NR12 – Segurança no Trabalho em Máquinas e Equipamentos**. Com duração de 08 horas, de acordo com as exigências da portaria do MTB 3.214/78 da NR12 e cursos livres nº9394/96, decreto nº5.514/0. Obtendo grau de conclusão no final do treinamento.

Sergio Gilvan Carneiro Pereira
REG/MTE 43.475 SP
Responsável Técnico Pelo Treinamento

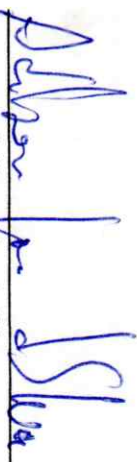
Adilson Lino da Silva
CPF: 167.553.008-45

Registro-SP, 18 de Outubro 2024



CONTEÚDO PROGRAMÁTICO



- NR 12 – Segurança no Trabalho em Máquinas e Equipamentos;

- Descrição e identificação dos riscos associados com cada máquina e equipamentos e as proteções específicas contra cada um deles;
- Funcionamento das proteções; como e porque devem ser usadas.
- Como e em que circunstâncias uma proteção pode ser removida, e por quem, sendo na maioria dos casos, somente o pessoal de inspeção e manutenção;
- O que fazer por exemplo, contatar o supervisor, se uma proteção foi danificada ou se perdeu sua função, deixando de garantir uma segurança adequada;
- Os princípios de segurança na utilização da máquina ou equipamento;
- Segurança para riscos mecânicos, elétricos e outros relevantes;
- Método de trabalho seguro;
- Permissão de Trabalho;
- Sistema de bloqueio de funcionamento da máquina e equipamento durante operações de inspeção, limpeza, lubrificação e manutenção.

- Carga Horária: 8 Horas - Data da Expedição: 18/10/24 - Validade: 18/10/25



Sergio Gilson Carneiro Pereira
REGMTE 43.475 SP
Responsável Técnico pelo Treinamento

CERTIFICADO DE CONCLUSÃO

NR 18

Segurança e Saúde no Trabalho na
Indústria da Construção

Concedido à **ADILSON LINO DA SILVA** - CPF: 167.553.008-45 pela participação no treinamento de **NR18 Segurança e Saúde no Trabalho na Indústria da Construção**. Com duração de 08 horas, conforme disposto na NR18 da portaria SEPRT 8.873 de 23/07/21 do ministério do trabalho e emprego, obtendo grau de conclusão no final do treinamento.

Sergio Gilvan Carneiro Pereira
REG/MTE 43.475 SP
Responsável Técnico Pelo Treinamento

Registro-SP, 19 de Outubro 2024

Adilson Lino da Silva
CPF: 167.553.008-45



CONTEÚDO PROGRAMÁTICO



-NR 18 – Segurança e Saúde no Trabalho na Indústria da Construção.

- Objetivos de Segurança
- Principais Riscos de Trabalho
- Acidentes de Trabalho – Causas e Consequências
- Uso correto do EPIs e EPC
- Sinalização e Isolamento de área
- Análise preliminar de riscos
- Riscos na movimentação de cargas suspensas
- Utilização e montagem de andaimes e o uso correto das escadas
- Uso de Ferramentas
- Responsabilidade civil e criminal do acidente de trabalho
- Arrumação e limpeza da área
- Introdução as normas de meio ambiente

Carga Horária: 8 Horas - Data da Expedição: 19/10/24 - Validade: 19/10/25

Sergio Gilvan Carneiro Pereira
REGMTE 43.475 SP
Responsável Técnico pelo Treinamento

CERTIFICADO DE CONCLUSÃO

NR 12

Segurança No Trabalho em Máquinas e Equipamentos

Concedido à **César Vieira dos Santos** - CPF: **087.841.728-19** pela participação no treinamento de **NR12 – Segurança no Trabalho em Máquinas e Equipamentos**. Com duração de 08 horas, de acordo com as exigências da portaria do MTB 3.214/78 da NR12 e cursos livres n°9394/96, decreto n°5.514/0. Obtendo grau de conclusão no final do treinamento.

Sergio Gilvan Carneiro Pereira
REG/MTE 43.475 SP
Responsável Técnico Pelo Treinamento

Registro-SP, 18 de Outubro 2024

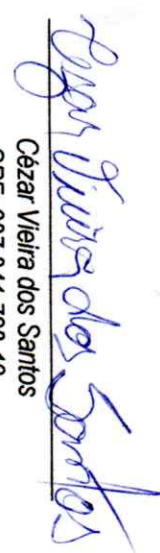
César Vieira dos Santos
CPF: 087.841.728-19



CONTEÚDO PROGRAMÁTICO



-NR 12 – Segurança no Trabalho em Máquinas e Equipamentos;

- Descrição e identificação dos riscos associados com cada máquina e equipamentos e as proteções específicas contra cada um deles;
- Funcionamento das proteções; como e porque devem ser usadas.
- Como e em que circunstâncias uma proteção pode ser removida, e por quem, sendo na maioria dos casos, somente o pessoal de inspeção e manutenção;
- O que fazer por exemplo, contatar o supervisor, se uma proteção foi danificada ou se perdeu sua função, deixando de garantir uma segurança adequada;
- Os princípios de segurança na utilização da máquina ou equipamento;
- Segurança para riscos mecânicos, elétricos e outros relevantes;
- Método de trabalho seguro;
- Permissão de Trabalho;
- Sistema de bloqueio de funcionamento da máquina e equipamento durante operações de inspeção, limpeza, lubrificação e manutenção.

- Carga Horária: 8 Horas - Data da Expedição: 18/10/24 - Validade: 18/10/25

Sergio Gilvan Carneiro Pereira
REGMTE 43.475 SP
Responsável Técnico pelo Treinamento

CERTIFICADO DE CONCLUSÃO

NR 18

Segurança e Saúde no Trabalho na
Indústria da Construção

Concedido à **CÉZAR VIEIRA DOS SANTOS** - CPF:087.841.728-19 pela participação no treinamento de **NR18 Segurança e Saúde no Trabalho na Indústria da Construção**. Com duração de 08 horas, conforme disposto na NR18 da portaria SEPRT 8.873 de 23/07/21 do ministério do trabalho e emprego, obtendo grau de conclusão no final do treinamento.

Sérgio Givan Carneiro Pereira
REG/MTE 43.475 SP
Responsável Técnico Pelo Treinamento

Cézar Vieira dos Santos
CPF: 087.841.728-19

Registro-SP, 19 de Outubro 2024



CONTEÚDO PROGRAMÁTICO



-NR 18 – Segurança e Saúde no Trabalho na Indústria da Construção.

- Objetivos de Segurança
- Principais Riscos de Trabalho
- Acidentes de Trabalho – Causas e Consequências
- Uso correto do EPIs e EPC
- Sinalização e Isolamento de área
- Análise preliminar de riscos
- Riscos na movimentação de cargas suspensas
- Utilização e montagem de andaimes e o uso correto das escadas
- Uso de Ferramentas
- Responsabilidade civil e criminal do acidente de trabalho
- Arrumação e limpeza da área
- Introdução as normas de meio ambiente

Carga Horária: 8 Horas - Data da Expedição: 19/10/24 - Validade: 19/10/25

Sergio Gilvan Carneiro Pereira
REGMTE 43.475 SP
Responsável Técnico pelo Treinamento

CERTIFICADO



A CONSTRUZEIYN ENGENHARIA LTDA, inscrita no CNPJ:29.466.485/0001-95 e localizada no endereço: Rua São Judas Tadeu - Número: 121 - Bairro: Jardim Caiçara - Cidade: Registro-SP.

Certifica que o funcionário **PATRICK RIBEIRO DE ALMEIDA BENTO** Portador do CPF:454.401.818-81, frequentou o treinamento sobre **NR- 18 Condições e Meio Ambiente de Trabalho na Indústria da Construção Civil**, com carga horária de 4 horas, conforme exigência da Norma Regulamentadora NR -18 da portaria SEPRT 8.873 de 23/07/2021 do ministério do trabalho e emprego, obtendo o grau de conclusão ao final do treinamento.

Registro-SP, 01 de Setembro de 2023.

Sérgio Gilvan Carneiro Pereira

REG/MTE: 43.475/SP

Responsável Técnico Pelo Treinamento

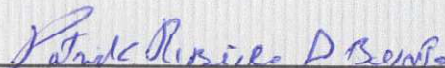
Patrick Ribeiro de Almeida Bento

Participante

Patrick Ribeiro de Almeida Bento

CONTEÚDO PROGRAMÁTICO

☐ **Conceitos Gerais e Definições**

- ✓ Objetivos de Segurança
- ✓ Principais Riscos de Trabalho
- ✓ Acidentes de Trabalho - Causas e Consequências
- ✓ Uso Correto dos EPI's e EPC
- ✓ Sinalização e Isolamento de área
- ✓ Análise Preliminar de Riscos
- ✓ Riscos na Movimentação de Cargas Suspensas.
- ✓ Utilização e Montagem de Andaimos e o Uso Correto de Escadas
- ✓ Uso de Ferramentas
- ✓ Responsabilidade Civil e Criminal do Acidente de Trabalho.
- ✓ Arrumação e Limpeza da Área.
- ✓ Introdução as Normas de Meio Ambiente

Carga Horária Total: 4 Horas - Data da Expedição: 01/09/2023 - Validade:01/09/2024

CERTIFICADO



A **CONSTRUZEIYN ENGENHARIA LTDA**, inscrita no CNPJ:29.466.485/0001-95 e localizada no endereço: Rua São Judas Tadeu - Número: 121 - Bairro: Jardim Caiçara - Cidade: Registro-SP.

Certifica que o funcionário **PATRICK RIBEIRO DE ALMEIDA BENTO** Portador do CPF:454.401.818-81, frequentou o treinamento sobre **NR-33 Segurança e Saúde nos Trabalhos em Espaços Confinados**, com carga horária de 8 horas, conforme exigência da Norma Regulamentadora NR -33 da portaria MTE N°3.214/78 do ministério do trabalho e emprego, obtendo o grau de conclusão ao final do treinamento.

Registro-SP, 02 de Setembro de 2023.

Sérgio Gilvan Carneiro Pereira
REG/MTE: 43.475/SP

Responsável Técnico Pelo Treinamento

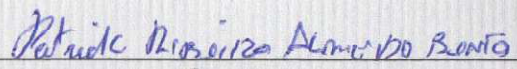
Participante
Patrick Ribeiro de Almeida Bento

CONTEÚDO PROGRAMÁTICO



☐ Conceito Gerais e definições

- ✓ Reconhecimento, avaliação e controle de riscos.
- ✓ Prevenção de riscos em espaço confinado para vigias e empregados autorizados
- ✓ Identificação de espaços confinados;
- ✓ Exemplos de espaços confinados típicos;
- ✓ Sinalização e isolamento;
- ✓ Equipamentos de proteção e funcionamento dos equipamentos utilizados;
- ✓ Práticas seguras em espaços confinados;
- ✓ Equipamentos para controle de riscos;
- ✓ Medição de gases.
- ✓ Legislação de segurança e saúde no trabalho.
- ✓ Procedimentos e utilização da permissão de entrada e trabalho
- ✓ Noções de resgate e primeiros socorros.
- ✓ Conceitos gerais de emergência;
- ✓ Remoção de vítimas.
- ✓ Proteção respiratória e perigos envolvidos.
- ✓ Importância do uso do respirador;
- ✓ Efeito do uso incorreto do respirador no organismo humano;
- ✓ Funcionamento, características e limitações do respirador

Carga Horária Total: 8 Horas - Data da Expedição: 02/09/2023 - Validade: 02/09/2024

CONTEÚDO PROGRAMÁTICO

Conceitos e objetivos sobre segurança no trabalho em altura

- Normas e Regulamentos aplicáveis ao trabalho em altura
- Análises de Riscos e Condições Impeditivas
- Riscos potenciais inerente ao trabalho em altura
- EPIs e EPCs, inspeção, utilização correta, manuseio e limitação de uso
- Sistemas, Equipamentos e Procedimentos EPCs
- Noções básicas de primeiros socorros e emergência
- Acidentes Típicos em Altura

Obs: Este certificado tem validade até 28/04/2025, vinculado a este a ASO dando aptidão para trabalho em altura nas atividades inerente a Construzelyn Engenharia LTDA

Sergio Gilvan Carneiro Pereira
Téc. Seg. do Trabalho

Instr. Trabalho Altura

MTE 43475 SP

Sintese - 26537

Sergio Gilvan Carneiro

Téc. Seg. Trabalho

MTE 43475 SP

ATUALIZADO EM 28/04/2025
VIGÊNCIA DE 2025 EM 217
ANEXO 1 - CERTIFICADO DE TREINAMENTO
ACR - 2025/04/28 21:00:00

OTIMIZADO EM 28/04/2025
DIRETORIA GERAL

CERTIFICADO DE PARTICIPAÇÃO

Certificamos para os devidos fins que o (a) trabalhador (a)

PATRICK RIBEIRO DE ALMEIDA BENTO

Participou do Treinamento de Trabalho em Altura - técnicas verticais e horizontais, teórico e prático, ministrado nas dependências do Sindicato dos Engenheiros de Registro/SP, com duração de 08 horas, conforme disposto na NR 35.

Registro/SP, 28 de Abril de 2023.

PATRICK RIBEIRO DE ALMEIDA BENTO
RG: 4372962

SERGIO GILMAN CARNEIRO PEREIRA
TÉC. DE SEG. DO TRABALHO
INSTR. TRABALHO ALTURA
MTE 43475 SP/ SINTESP - 2653A

CERTIFICADO DE PARTICIPAÇÃO

Certificamos para os devidos fins que o (a) trabalhador (a)

JOSÉ MARIA DE OLIVEIRA

Participou do Treinamento de Trabalho em Altura - técnicas verticais e horizontais, teórico e prático, ministrado nas dependências do Sindicato dos Engenheiros de Registro/SP, com duração de 08 horas, conforme disposto na NR 35.

Registro/SP, 28 de Abril de 2023.



JOSÉ MARIA DE OLIVEIRA

RG: 237363422



SÉRGIO GILVAN CARNEIRO PEREIRA

TÉC. DE SEG. DO TRABALHO
INSTR. TRABALHO ALTURA
MTE 43475 SP/ SINTESP - 2653A

CONTEÚDO PROGRAMÁTICO

Conceitos e objetivos sobre segurança no trabalho em altura

- Normas e Regulamentos aplicáveis ao trabalho em altura
- Análises de Riscos e Condições Impeditivas
- Riscos potenciais inerente ao trabalho em altura
- EPs e EPCs, inspeção, conservação correta, manuseio e limitação de uso
- Sistemas, Equipamentos e Procedimentos EPCs
- Noções básicas de primeiros socorros e emergência
- Acidentes Típicos em Altura

Obs: Este certificado tem validade até 28/04/2025, vinculado a este a ASO dando aptidão para trabalho em altura nas atividades inerente a Construção Engenharia LTDA

Sergio Gilvan Carneiro Pereira
Téc. Seg. do Trabalho

Instr. Trabalho Altura

MTE 43475 SP

Sintesp - 26538

ARREBQ ONIENBQD MVAJND ONDREZ
ONLUBART OQ .DSE JO .JST
ARUTJA ONLUBART .JTSJH
AEEBS - WETWIZ V92 STACH .JTM

Sergio Gilvan Carneiro
Téc. Seg. Trabalho
MTE 43475 SP

ARREBQ ONIENBQD MVAJND ONDREZ
ONLUBART OQ .DSE JO .JST
ARUTJA ONLUBART .JTSJH
AEEBS - WETWIZ V92 STACH .JTM

Proc. Administrativo 3- 509/2025

De: Lilian L. - SMOM

Para: Envolvidos internos acompanhando

Data: 22/07/2025 às 11:15:23

Encaminho as guias de FGTS Digital e a DARF com seus respectivos comprovantes de pagamento do mês de maio de 2025.

—

Lilian Leticia Lopes

Fiscal de Contratos

Anexos:

1_Guia_DARF___Pagamento_Maio_2025.pdf

2_RE.pdf

9_GUIA_FGTS___PAGAMENTO_05_2025.pdf

MINISTÉRIO DA FAZENDA
SECRETARIA ESPECIAL DA RECEITA FEDERAL DO BRASIL
RELATÓRIO DA DECLARAÇÃO COMPLETA - DCTFWeb

Nome do Contribuinte	CONSTRUZEIYN ENGENHARIA LTDA	CNPJ	29.466.485/0001-95
Período apuração	05/2025	Número do Recibo	50000352676647
Data/Hora da Transmissão	11/06/2025 16:31:14	Identificação da Apuração de Débitos	32984714840 / eSocial

Dados Iniciais

Classificação Tributária	99-Pessoas Jurídicas em Geral
Missão Diplomática ou Repartição Consular	0 - Sem acordo
Ausência de Fatos Geradores	Não

Endereço

Logradouro	SAO JUDAS TADEU	Número	121
Complemento	-	Bairro/Distrito	JARDIM CAICARA I
Município	REGISTRO	UF	SP
CEP	11900000	Telefone	1338281122
Correio Eletrônico	CONSTRUZEIYNENGENHARIA@GMAIL.COM		

Dados do Representante do Contribuinte e do Responsável pelo Preenchimento

Representante	WANDER ZEIYN	CPF	31166624870
Telefone	38224192		
Correio Eletrônico	-		
Responsável pelo Preenchimento	-		
CPF	-	CRC	-
UF	-	Telefone	-
Correio Eletrônico	-		

Débito Apurado e Crédito Vinculado

Código da Receita	1170-01	Descrição	CP TERCEIROS - SALÁRIO EDUCAÇÃO
Período Apuração Débito	05/2025		
Débito Apurado	751,44		
Saldo a Pagar	751,44		

Débito Apurado e Crédito Vinculado

Código da Receita	1225-01	Descrição	CP TERCEIROS - SESCOOP
Período Apuração Débito	05/2025		
Débito Apurado	751,44		
Saldo a Pagar	751,44		

Débito Apurado e Crédito Vinculado

Código da Receita	1176-01	Descrição	CP TERCEIROS - INCRA
Período Apuração Débito	05/2025		
Débito Apurado	60,11		
Saldo a Pagar	60,11		

Débito Apurado e Crédito Vinculado

Código da Receita	1200-01	Descrição	CP TERCEIROS - SEBRAE
Período Apuração Débito	05/2025		
Débito Apurado	180,34		
Saldo a Pagar	180,34		

Débito Apurado e Crédito Vinculado

Código da Receita	1646-01	Descrição	CP PATRONAL - GILRAT AJUSTADO
Período Apuração Débito	05/2025		
Débito Apurado	450,86		
Saldo a Pagar	450,86		

Débito Apurado e Crédito Vinculado

Código da Receita	1138-01	Descrição	CP PATRONAL - EMPREGADOS/AVULSOS
Período Apuração Débito	05/2025		
Débito Apurado	6.011,52		
Saldo a Pagar	6.011,52		

Débito Apurado e Crédito Vinculado

Código da Receita	1138-04	Descrição	CP PATRONAL - CONTRIBUINTES INDIVIDUAIS
Período Apuração Débito	05/2025		
Débito Apurado	1.631,48		
Saldo a Pagar	1.631,48		

Débito Apurado e Crédito Vinculado

Código da Receita	1082-01	Descrição	CP SEGURADOS - EMPREGADOS/AVULSO
Período Apuração Débito	05/2025		
Débito Apurado	2.399,00		
Saldo a Pagar	2.399,00		

Débito Apurado e Crédito Vinculado

Código da Receita	1099-01	Descrição	CP SEGURADOS - CONTRIBUINTES INDIVIDUAIS - 11%
Período Apuração Débito	05/2025		
Débito Apurado	897,31		
Saldo a Pagar	897,31		

Débito Apurado e Crédito Vinculado

Código da Receita	0561-07	Descrição	IRRF - RD TRB ASSAL PAÍS/AUS NO EXT A SERV PAÍS
Período Apuração Débito	05/2025		
Débito Apurado	1.087,80		
Saldo a Pagar	1.087,80		

MINISTÉRIO DA FAZENDA
SECRETARIA ESPECIAL DA RECEITA FEDERAL DO BRASIL
RELATÓRIO RESUMO DE DÉBITOS - DCTFWeb

Nome do Contribuinte	CONSTRUZEIYN ENGENHARIA LTDA	CNPJ	29.466.485/0001-95
Período de Apuração	05/2025	Número do Recibo	0000050000352676647
Data/Hora da Transmissão	11/06/2025 16:31:14	Identificação da Apuração de Débitos	32984714840 / eSocial

Grupo: CONTRIBUIÇÃO PREVIDENCIÁRIA SEGURADOS					
Código	Descrição	PA Débito	Valor Original	Créditos Vinculados	Saldo Devedor
1082-01	CP SEGURADOS - EMPREGADOS/AVULSO	05/2025	2.399,00	0,00	2.399,00
1099-01	CP SEGURADOS - CONTRIBUINTES INDIVIDUAIS - 11%	05/2025	897,31	0,00	897,31

Grupo: CONTRIBUIÇÃO PREVIDENCIÁRIA PATRONAL					
Código	Descrição	PA Débito	Valor Original	Créditos Vinculados	Saldo Devedor
1138-01	CP PATRONAL - EMPREGADOS/AVULSOS	05/2025	6.011,52	0,00	6.011,52
1138-04	CP PATRONAL - CONTRIBUINTES INDIVIDUAIS	05/2025	1.631,48	0,00	1.631,48
1646-01	CP PATRONAL - GILRAT AJUSTADO	05/2025	450,86	0,00	450,86

Grupo: CONTRIBUIÇÃO PARA OUTRAS ENTIDADES E FUNDOS					
Código	Descrição	PA Débito	Valor Original	Créditos Vinculados	Saldo Devedor
1170-01	CP TERCEIROS - SALÁRIO EDUCAÇÃO	05/2025	751,44	0,00	751,44
1176-01	CP TERCEIROS - INCRA	05/2025	60,11	0,00	60,11
1200-01	CP TERCEIROS - SEBRAE	05/2025	180,34	0,00	180,34
1225-01	CP TERCEIROS - SESCOOP	05/2025	751,44	0,00	751,44

Grupo: IRRF					
Código	Descrição	PA Débito	Valor Original	Créditos Vinculados	Saldo Devedor
0561-07	IRRF - RD TRB ASSAL PAÍS/AUS NO EXT A SERV PAÍS	05/2025	1.087,80	0,00	1.087,80

CNPJ 29.466.485/0001-95	Razão Social CONSTRUZEIYN ENGENHARIA LTDA		
Período de Apuração Maio/2025	Data de Vencimento 20/06/2025	Número do Documento 07.16.25183.3724964-0	Pagar este documento até 02/07/2025
Observações Nº Recibo Declaração: 50000356090295			Valor Total do Documento 14.832,72

Composição do Documento de Arrecadação					
Código	Denominação	Principal	Multa	Juros	Total
1082	CONTR PREV DESCONTA SEGURADO-EMPREGADO/AVULSO 01 CP SEGURADOS - EMPREGADOS/AVULSO PA:05/2025 Vencimento:20/06/2025	2.399,00	79,16	23,99	2.502,15
1099	CP SEGURADOS - CONTRIBUINTES INDIVIDUAIS - 11 01 CP SEGURADOS - CONTRIBUINTES INDIVIDUAIS - 11% PA:05/2025 Vencimento:20/06/2025	897,31	29,61	8,97	935,89
1138	CONTRIB PREVIDENCIÁRIA EMPRESA/EMPREGADOR 01 CP PATRONAL - EMPREGADOS/AVULSOS PA:05/2025 Vencimento:20/06/2025	6.011,52	198,38	60,11	6.270,01
1138	CONTRIB PREVIDENCIÁRIA EMPRESA/EMPREGADOR 04 CP PATRONAL - CONTRIBUINTES INDIVIDUAIS PA:05/2025 Vencimento:20/06/2025	1.631,48	53,83	16,31	1.701,62
1646	CONTRIB PREV RISCO AMBIENTAL/APOSENT ESPECIAL 01 CP PATRONAL - GILRAT AJUSTADO PA:05/2025 Vencimento:20/06/2025	450,86	14,87	4,50	470,23
1170	CP TERCEIROS - SALÁRIO EDUCAÇÃO 01 CP TERCEIROS - SALÁRIO EDUCAÇÃO PA:05/2025 Vencimento:20/06/2025	751,44	24,79	7,51	783,74
1176	CP TERCEIROS - INCRA 01 CP TERCEIROS - INCRA PA:05/2025 Vencimento:20/06/2025	60,11	1,98	0,60	62,69
1200	CP TERCEIROS - SEBRAE 01 CP TERCEIROS - SEBRAE PA:05/2025 Vencimento:20/06/2025	180,34	5,95	1,80	188,09
1225	CP TERCEIROS - SESCOOP 01 CP TERCEIROS - SESCOOP PA:05/2025 Vencimento:20/06/2025	751,44	24,79	7,51	783,74
0561	IRRF - RENDIMENTO DO TRABALHO ASSALARIADO 07 IRRF - RD TRB ASSAL PAÍS/AUS NO EXT A SERV PAÍS PA:05/2025 Vencimento:20/06/2025	1.087,80	35,89	10,87	1.134,56

SENDA (Versão:5.2.5)Página: 1 / 202/07/2025 08:22:34

85890000148 0 32720385251 7 83071625183 6 37249640602 3

AUTENTICAÇÃO MECÂNICA

Documento de Arrecadação de Receitas Federais

85890000148 0	32720385251 7	83071625183 6	37249640602 3
---------------	---------------	---------------	---------------



CNPJ: 29.466.485/0001-95
Número: 07.16.25183.3724964-0
Pagar até: 02/07/2025
Valor: 14.832,72

Pague com o PIX



Composição do Documento de Arrecadação

Código	Denominação	Principal	Multa	Juros	Total
	Totais	14.221,30	469,25	142,17	14.832,72



Confirmação de Operação

Pagar
Data da operação: 02/07/2025 - 09h08
Nº de controle: 287.164.510.263.697.408

Conta: Agência: 0176 | Conta: 0007632-5
Empresa: CONSTRUZEIYN ENGENHARIA EIRELI

Dados de quem
recebeu

Nome: RECEITA FEDERAL
CPF/CNPJ: 00.394.460/0058-87
Instituição: ITAÚ UNIBANCO S.A.
Chave: 2bcf4696-f942-432d-ab57-35a97086525d
Agência: 332
Conta: 0081010-0

Dados do Pagamento

Valor: R\$ 14.832,72
Descrição: 07162518337249640044081283
Identificação: E60746948202507021216C01764aFklk
TXID: 07162518337249640044081283
Documento: 0
Debitado da: Conta-corrente
Instituição Origem: BANCO BRADESCO S.A.

SAC - Serviço de Apoio ao Cliente	Alô Bradesco 0800 704 8383	Deficiente Auditivo ou de Fala 0800 722 0099	Cancelamentos, Reclamações e Informações. Atendimento 24 horas, 7 dias por semana.	Demais telefones consulte o site Fale Conosco
Ouvidoria	0800 727 9933	Atendimento de segunda a sexta-feira, das 8h às 18h, exceto feriados.		

MINISTÉRIO DA FAZENDA	
SECRETARIA ESPECIAL DA RECEITA FEDERAL DO BRASIL	
Recibo de Entrega da Declaração de Débitos e Créditos Tributários Federais - DCTFWeb	
CNPJ/CPF	29.466.485/0001-95
Nome	CONSTRUZEIYN ENGENHARIA LTDA
Período de apuração	05/2025
Declaração Retificadora	Não
Identificação da apuração de débitos	32984714840 / eSocial

Totalização dos tributos apurados no período

Tributos	Débitos Apurados	Saldo a Pagar
Contribuição Previdenciária Segurados	R\$ 3.296,31	R\$ 3.296,31
Contribuição Previdenciária Patronal	R\$ 8.093,86	R\$ 8.093,86
Contribuição para Outras Entidades e Fundos	R\$ 1.743,33	R\$ 1.743,33
Contribuições Diversas	R\$ 0,00	R\$ 0,00
COFINS	R\$ 0,00	R\$ 0,00
COSIRF	R\$ 0,00	R\$ 0,00
CPSS	R\$ 0,00	R\$ 0,00
CSLL	R\$ 0,00	R\$ 0,00
CSRF	R\$ 0,00	R\$ 0,00
IOF	R\$ 0,00	R\$ 0,00
IPI	R\$ 0,00	R\$ 0,00
IRPJ	R\$ 0,00	R\$ 0,00
IRRF	R\$ 1.087,80	R\$ 1.087,80
PIS	R\$ 0,00	R\$ 0,00
RET/Pagamento Unificado	R\$ 0,00	R\$ 0,00
TOTAL	R\$ 14.221,30	R\$ 14.221,30

O presente Recibo de Entrega da DCTFWeb contém a transcrição da Ficha Resumo da referida declaração, que constitui confissão de dívida, de forma irretratável, dos tributos declarados. Fica o declarante ciente de que os tributos declarados na DCTFWeb e não pagos serão enviados para inscrição em Dívida Ativa da União, conforme o disposto no parágrafo 2º do artigo 5º do Decreto-Lei nº 2.124, de 13 de junho de 1984, combinado com a Portaria MF nº 118, de 28 de junho de 1984, estando o declarante sujeito ainda a:

- 1) Sobre os tributos não pagos ou não recolhidos nos prazos legais incidirão multa e juros de mora, nos termos do art. 61 da Lei nº 9.430, de 27 de dezembro de 1996, combinado com o art. 35 da Lei nº 8.212, de 24 de julho de 1991;
- 2) inclusão no Cadastro Informativo de Créditos não Quitados do Setor Público Federal (CADIN), impedindo operações de crédito com recursos públicos, a concessão de incentivos fiscais e financeiros e a celebração de convênios e similares que envolvam desembolso de recursos públicos e respectivos aditamentos (Lei nº 10.522, de 19 de julho de 2002);
- 3) encaminhamento ao Ministério Público Federal de Representação Fiscal para Fins Penais nos casos que, em tese, tenha ocorrido crime contra a ordem tributária ou contra a previdência social, por deixar de recolher, no prazo legal, valor de tributo ou de contribuição social, descontado ou cobrado, na qualidade de sujeito passivo de obrigação e que deveria recolher aos cofres públicos (Lei nº 8.137, de 27 de dezembro de 1990 e Código Penal).

No caso de falta de apresentação ou de apresentação de declaração com incorreções ou omissões, o contribuinte ficará sujeito às multas previstas no artigo 32-A da Lei nº 8.212, de 1991, e no art. 7º da Lei nº 10.426, de 24 de abril de 2002.

Não surtirão efeitos as retificações de informações prestadas na DCTFWeb que pretendam excluir ou reduzir débitos:

- enviados para inscrição em Dívida Ativa da União, sejam eles saldos a pagar ou valores apurados em procedimento de auditoria interna;
- incluídos em parcelamento deferido;
- que tenham sido objeto de declaração de compensação não passível de retificação ou cancelamento.

Também não surtirão efeitos as retificações de débitos de tributos em relação aos quais o sujeito passivo tenha sido objeto de procedimento fiscal e/ou nos casos em que a apresentação da declaração ocorra após o prazo decadencial.

Dados do Representante da Pessoa Jurídica

Nome	WANDER ZEIYN
CPF	311.666.248-70
Telefone	3822-4192

DCTFWeb recebida via Internet pelo Agente Receptor SERPRO em	11/06/2025 16:31:14
Nº do recibo de entrega	0000050000352676647

Detalhe da Guia Emitida

Empregador: 29.466.485

Nome Empregador: CONSTRUZEIYN ENGENHARIA LTDA

Qtd. Trabalhadores FGTS: 11

Origem: Gestão de Guias

Vencimento da Guia: 23/06/2025

Total Parcelado: 0,00

Total da Guia (FGTS): 2.100,08

Número da Guia: 0125062376698595-4

Data Emissão: 23/06/2025 16:41:02 (Brasília)

Emitida por: 11.229.720/0001-40 - BADARI ASSESSORIA

Relação de Trabalhadores

Estabelecimento:		29.466.485/0001-95												Tomador:		Sem Tomador	
Comp. Apuração	Comp. Referência	Nome Trabalhador	Matrícula	CPF	Categoria	Vencimento	Tipo Depósito	Base Remuneração Total	Valor FGTS na Guia	Juros	Atualiz. Monetária	Multa	Total				
05/2025		ADILSON LINO DA SILVA	COL167553008450000004520	167.553.008-45	101	20/06/2025	Mensal	2.513,91	201,11	1,00	0,01	10,05	212,17				
05/2025		CEZAR VIEIRA DOS SANTOS	COL087841728190000005786	087.841.728-19	101	20/06/2025	Mensal	2.066,01	165,28	0,82	0,01	8,26	174,37				
05/2025		DAVI SILVA DA ROSA	COL442895948670000006494	442.895.948-67	101	20/06/2025	Mensal	1.999,36	159,94	0,79	0,01	7,99	168,73				
05/2025		DEMIAN CHARLES SILVA REIS	COL456580318690000005302	456.580.318-69	101	20/06/2025	Mensal	2.532,53	202,60	1,01	0,01	10,13	213,75				
05/2025		GILSON DE ALMEIDA SILVA	COL277553778220000004558	277.553.778-22	101	20/06/2025	Mensal	2.513,91	201,11	1,00	0,01	10,05	212,17				
05/2025		JOAO PAULO FERNANDES DA COSTA	COL333986528080000005755	333.986.528-08	101	20/06/2025	Mensal	2.405,10	192,40	0,96	0,01	9,62	202,99				
05/2025		JOSE MARIA DE OLIVEIRA	COL173754738460000005535	173.754.738-46	101	20/06/2025	Mensal	2.513,91	201,11	1,00	0,01	10,05	212,17				
05/2025		MATHEUS CARDOSO WELLER	COL475639648860000004326	475.639.648-86	101	20/06/2025	Mensal	2.403,50	192,28	0,96	0,01	9,61	202,86				
05/2025		RIVALDO MARTINS DE SOUZA	COL044314008180000004523	044.314.008-18	101	20/06/2025	Mensal	2.066,01	165,28	0,82	0,01	8,26	174,37				
05/2025		SIDNEI PEDROSO	COL276289968090000006568	276.289.968-09	101	20/06/2025	Mensal	1.354,84	108,38	0,54	0,00	5,41	114,33				
05/2025		VALDECIR DA SILVA OLIVEIRA	COL259855528700000004686	259.855.528-70	101	20/06/2025	Mensal	2.513,91	201,11	1,00	0,01	10,05	212,17				
Total do Tomador							Sem Tomador	24.882,99	1.990,60	9,90	0,10	99,48	2.100,08				
Total do Estabelecimento							29.466.485/0001-95	24.882,99	1.990,60	9,90	0,10	99,48	2.100,08				
Total FGTS								24.882,99	1.990,60	9,90	0,10	99,48	2.100,08				

Relação de Categorias

Estabelecimento:		29.466.485/0001-95								
Comp. Apuração	Categoria	Qtd. Trabalhadores	Base Remuneração Total	FGTS Mensal na Guia	FGTS Rescisório na Guia	Ind. Compensatória na Guia	Juros	Atualiz. Monetária	Multa	Total
05/2025	101	11	24.882,99	1.990,60	0,00	0,00	9,90	0,10	99,48	2.100,08
		Total FGTS	24.882,99	1.990,60	0,00	0,00	9,90	0,10	99,48	2.100,08

Descrição das categorias:

101 - Empregado - Geral, inclusive o empregado público da administração direta ou indireta contratado pela CLT
102 - Empregado - Trabalhador rural por pequeno prazo da Lei 11.718/2008
103 - Empregado - Aprendiz
104 - Empregado - Doméstico
105 - Empregado - Contrato a termo firmado nos termos da Lei 9.601/1998
106 - Trabalhador temporário - Contrato nos termos da Lei 6.019/1974
107 - Empregado - Contrato de trabalho Verde e Amarelo - sem acordo para antecipação mensal da multa rescisória do FGTS
108 - Empregado - Contrato de trabalho Verde e Amarelo - com acordo para antecipação mensal da multa rescisória do FGTS
111 - Empregado - Contrato de trabalho intermitente
201 - Trabalhador avulso portuário
202 - Trabalhador avulso não portuário
301 - Servidor público titular de cargo efetivo, magistrado, ministro de Tribunal de Contas, conselheiro de Tribunal de Contas e membro do Ministério Público
302 - Servidor público ocupante de cargo exclusivo em comissão
303 - Exercente de mandato eletivo
304 - Servidor público exercente de mandato eletivo, inclusive com exercício de cargo em comissão
305 - Servidor público indicado para conselho ou órgão deliberativo, na condição de representante do governo, órgão ou entidade da administração pública
306 - Servidor público contratado por tempo determinado, sujeito a regime administrativo especial definido em lei própria
307 - Militar
308 - Conscrito
309 - Agente público - Outros
310 - Servidor público eventual
311 - Ministros, juizes, procuradores, promotores ou oficiais de justiça à disposição da Justiça Eleitoral
312 - Auxiliar local
401 - Dirigente Sindical - informação prestada pelo sindicato
410 - Trabalhador cedido/exercício em outro órgão/juiz auxiliar - Informação prestada pelo cessionário/destino
701 - Contribuinte individual - Autônomo em geral, exceto se enquadrado em uma das demais categorias de contribuinte individual
711 - Contribuinte individual - Transportador autônomo de passageiros
712 - Contribuinte individual - Transportador autônomo de carga
721 - Contribuinte individual - Diretor não empregado, com FGTS
722 - Contribuinte individual - Diretor não empregado, sem FGTS
723 - Contribuinte individual - Empresário, sócio e membro de conselho de administração ou fiscal
731 - Contribuinte individual - Cooperado que presta serviços por intermédio de cooperativa de trabalho
734 - Contribuinte individual - Transportador cooperado que presta serviços por intermédio de cooperativa de trabalho
738 - Contribuinte individual - Cooperado filiado a cooperativa de produção
741 - Contribuinte individual - Microempreendedor individual
751 - Contribuinte individual - Magistrado classista temporário da Justiça do Trabalho ou da Justiça Eleitoral que seja aposentado de qualquer regime previdenciário
761 - Contribuinte individual - Associado eleito para direção de cooperativa, associação ou entidade de classe de qualquer natureza ou finalidade, bem como o síndico ou administrador eleito para exercer atividade de direção condominial, desde que recebam remuneração
771 - Contribuinte individual - Membro de conselho tutelar, nos termos da Lei 8.069/1990
781 - Ministro de confissão religiosa ou membro de vida consagrada, de congregação ou de ordem religiosa
901 - Estagiário
902 - Médico residente
903 - Bolsista, nos termos da Lei 8.958/1994
904 - Participante de curso de formação, como etapa de concurso público, sem vínculo de emprego/estatutário
905 - Atleta não profissional em formação que receba bolsa

Detalhe da Guia Emitida

Empregador: 29.466.485 **Nome Empregador:** CONSTRUZEIYN ENGENHARIA LTDA

Qtd. Trabalhadores FGTS: 11 **Origem:** Gestão de Guias

Vencimento da Guia: 23/06/2025 **Total Parcelado:** 0,00 **Total da Guia (FGTS):** 2.100,08

Número da Guia: 0125062376698595-4 **Data Emissão:** 23/06/2025 16:41:02 (Brasília) **Emitida por:** 11.229.720/0001-40 - BADARI ASSESSORIA

Relação de Estabelecimentos

Comp. Apuração	Estabelecimento	Qtd. Trabalhadores	Base Remuneração Total	FGTS Mensal na Guia	FGTS Rescisório na Guia	Ind. Compensatória na Guia	Juros	Atualiz. Monetária	Multa	Total
05/2025	29.466.485/0001-95	11	24.882,99	1.990,60	0,00	0,00	9,90	0,10	99,48	2.100,08
		Total FGTS	24.882,99	1.990,60	0,00	0,00	9,90	0,10	99,48	2.100,08

Detalhe da Guia Emitida

Empregador: 29.466.485 **Nome Empregador:** CONSTRUZEIYN ENGENHARIA LTDA

Qtd. Trabalhadores FGTS: 11 **Origem:** Gestão de Guias

Vencimento da Guia: 23/06/2025 **Total Parcelado:** 0,00 **Total da Guia (FGTS):** 2.100,08

Número da Guia: 0125062376698595-4 **Data Emissão:** 23/06/2025 16:41:02 (Brasília) **Emitida por:** 11.229.720/0001-40 - BADARI ASSESSORIA

Relação de Tipos de Valor

Estabelecimento: 29.466.485/0001-95										
Comp. Apuração	Tipo de Valor	Qtd. Trabalhadores	Base Remuneração Total	FGTS Mensal na Guia	FGTS Rescisório na Guia	Ind. Compensatória na Guia	Juros	Atualiz. Monetária	Multa	Total
05/2025	11 - FGTS mensal	11	24.882,99	1.990,60	0,00	0,00	9,90	0,10	99,48	2.100,08
		Total FGTS	24.882,99	1.990,60	0,00	0,00	9,90	0,10	99,48	2.100,08

Detalhe da Guia Emitida

Empregador: 29.466.485 **Nome Empregador:** CONSTRUZEIYN ENGENHARIA LTDA

Qtd. Trabalhadores FGTS: 11 **Origem:** Gestão de Guias

Vencimento da Guia: 23/06/2025 **Total Parcelado:** 0,00 **Total da Guia (FGTS):** 2.100,08

Número da Guia: 0125062376698595-4 **Data Emissão:** 23/06/2025 16:41:02 (Brasília) **Emitida por:** 11.229.720/0001-40 - BADARI ASSESSORIA

Relação de Tomadores de Serviço

Tomador:		Sem Tomador							
Comp. Apuração	Qtd. Trabalhadores	Base Remuneração Total	FGTS Mensal na Guia	FGTS Rescisório na Guia	Ind. Compensatória na Guia	Juros	Atualiz. Monetária	Multa	Total
05/2025	11	24.882,99	1.990,60	0,00	0,00	9,90	0,10	99,48	2.100,08
Total FGTS		24.882,99	1.990,60	0,00	0,00	9,90	0,10	99,48	2.100,08

Pagar este documento até

23/06/2025

às 21:59:59 (Brasília)

Valor a recolher

2.100,08

CPF/CNPJ do Empregador
29.466.485

Nome/Razão Social do Empregador
CONSTRUZEIYN ENGENHARIA LTDA

Núm. de Pág.
1

Identificador
0125062376698595-4

Tag
29466485 05/2025 MENSAL

Composição do Documento

Informações de recolhimentos do FGTS

Competência	Quantidade Trabalhadores	FGTS Mensal	FGTS Rescisório	Indenização Compensatória	Encargos FGTS	Total
05/2025	11	1.990,60	0,00	0,00	109,48	2.100,08
Total FGTS:		1.990,60	0,00	0,00	109,48	2.100,08

Informações de recolhimentos do Consignado

Não há informações de recolhimentos do Consignado

Total da Guia: 2.100,08

Observações

Data de geração da Guia: 23/06/2025 às 16:41:02 - Página 1/1
O detalhamento da guia pode ser consultado através do endereço <https://fgtsdigital.sistema.gov.br>



PIX Copia e Cola:

00020101021226900014br.gov.bcb.pix2568pix-grcode.caixa.gov.br/api/v2/cobv/2e9a72d30d45458bb1e73b862f53da2c5204000053039865802BR5923CAIXA ECONOMICA FEDERAL6008Brasilia62070503***63049624

Payload Location:

Doc-Proc-Administrativo-156/2025-Anexo-9-Guia-FGTS-PAGAMENTO_05_2025.pdf (1/2) 913/1311

SISBB - SISTEMA DE INFORMACOES BANCO DO BRASIL
26/06/2025 - AUTOATENDIMENTO - 10.21.44
0492800492 0001

Comprovante Pix

CLIENTE: CONSTRUZEIYN E LTDA

AGENCIA: 0492-8 CONTA: 80.800-8

=====

PAGAMENTO VIA QR CODE

ID: E0000000020250626132124522110869
CNPJ DO PAGADOR: 29.466.485/0001-95
VALOR: R\$2.100,59
TARIFA: R\$0,00
DATA: 26/06/2025 - 10:21:33
COD PRODUTO: a5c05dec192c440cbb79982034dfb0fa
DEVEDOR: CONSTRUZEIYN ENGENHARIA LTDA
CNPJ DO DEVEDOR: 29.***.***/*-95

PAGO PARA: Caixa Economica Federal
CNPJ: 360.305/0001-04
INSTITUICAO: 00360305 CAIXA ECONOMICA FEDERAL

Esta transação pode ser tarifada em até 0,99%,
com valor máximo de R\$10,00. O valor definitivo
poderá ser consultado no BB DPJ.

Notificacao enviada em: 26/06/2025 - 10:21:34

=====

DOCUMENTO: 062601
AUTENTICACAO SISBB: 3.F36.448.52A.2B6.D39

=====

Quer mais poder de compra? Traga os dados de
outros bancos e aumente as chances do seu
negocio ter acesso a mais credito.

=====

Central de Atendimento BB
4004 0001
Consultas, informacoes e servicos transacionais.

SAC BB
0800 729 0722
Informacoes, reclamacoes, cancelamento de produ-
tos e servicos.

Ouvidoria
0800 729 5678
Reclamacoes nao solucionadas nos canais
habituais agencia, SAC e Demais canais de
atendimento.

Atendimento a deficientes auditivos ou fala
0800 729 0088
Informacoes, reclamacoes, cancelamento de cartao
e outros produtos e servicos de Ouvidoria.

Proc. Administrativo 4- 509/2025

De: Lilian L. - SMOM

Para: Envolvidos internos acompanhando

Data: 22/07/2025 às 11:20:05

Encaminhamento diário de obras e relatório fotográfico da 1ª medição.

—

Lilian Leticia Lopes

Fiscal de Contratos

Anexos:

Diario_de_Obra_1_Medicao_Escola_Capitao_de_braz.pdf

Relatorio_Fotografico_REFORMA_CAPITAO_BRAZ.pdf



CONSTRUZEIYN ENGENHARIA

DIARIO DE OBRA

EMPRESA: CONSTRUZEIYN ENGENHARIA LTDA

CNPJ:29.466.485/0001-95

OBRA: REFORMA NA E.M.EB DO BAIRRO CAPITÃO BÁZ, SITUADA NA ESTRADA TAKASHI FUKUDA, S/Nº, BAIRRO CAPITÃO BRÁZ – CAJATI/SP

INÍCIO DA OBRA:

DATA DE REGISTRO:

13/06/25

Condições Climáticas		Em caso de Chuva, Período de Duração: de as horas.
Tempo	Bom ()	Em caso de Paralisação, Descrever o Motivo, e o Período:
	Ruim ()	
Serviço Paralizado	Sim ()	
	Não ()	

DESCRIÇÃO DOS SERVIÇOS QUE ESTÃO SENDO REALIZADOS:

INICIO DA ALVENARIA

OBSERVAÇÕES DO CLIENTE/FISCALIZAÇÃO:

Assinatura do Cliente/Fiscalização:

Assinatura do Engenheiro da Obra:



CONSTRUZEIYN ENGENHARIA

DIARIO DE OBRA

EMPRESA: CONSTRUZEIYN ENGENHARIA LTDA

CNPJ: 29.466.485/0001-95

OBRA: REFORMA NA E.M.EB DO BAIRRO CAPITÃO BÁZ, SITUADA NA ESTRADA TAKASHI FUKUDA, S/Nº, BAIRRO CAPITÃO BRÁZ – CAJATI/SP

INÍCIO DA OBRA:

DATA DE REGISTRO:

16/06/25

Condições Climáticas		Em caso de Chuva, Período de Duração: de as horas.
Tempo	Bom (X)	Em caso de Paralisação, Descrever o Motivo, e o Período:
	Ruim ()	
Serviço Paralizado	Sim ()	
	Não ()	

DESCRIÇÃO DOS SERVIÇOS QUE ESTÃO SENDO REALIZADOS:

ALVENARIA em andamento

OBSERVAÇÕES DO CLIENTE/FISCALIZAÇÃO:

Assinatura do Cliente/Fiscalização:

Assinatura do Engenheiro da Obra:



CONSTRUZEIYN ENGENHARIA

DIARIO DE OBRA

EMPRESA: CONSTRUZEIYN ENGENHARIA LTDA

CNPJ: 29.466.485/0001-95

OBRA: REFORMA NA E.M.EB DO BAIRRO CAPITÃO BÁZ, SITUADA NA ESTRADA TAKASHI FUKUDA, S/Nº, BAIRRO CAPITÃO BRÁZ – CAJATI/SP

INÍCIO DA OBRA:

DATA DE REGISTRO:

17/06/25

Condições Climáticas

Em caso de Chuva, Período de Duração: de as horas.

Tempo

Bom (✓)

Ruim ()

Em caso de Paralisação, Descrever o Motivo, e o Período:

Serviço
Paralizado

Sim ()

Não ()

DESCRIÇÃO DOS SERVIÇOS QUE ESTÃO SENDO REALIZADOS:

HOJE FOI FEITO ALVENARIA
E CONCRETAGE DE ALGUNS
PILAR - e DAS CANALETAS

OBSERVAÇÕES DO CLIENTE/FISCALIZAÇÃO:

Assinatura do Cliente/Fiscalização:

Assinatura do Engenheiro da Obra:



CONSTRUZEIYN ENGENHARIA

DIARIO DE OBRA

EMPRESA: CONSTRUZEIYN ENGENHARIA LTDA

CNPJ: 29.466.485/0001-95

OBRA: REFORMA NA E.M.EB DO BAIRRO CAPITÃO BÁZ, SITUADA NA ESTRADA TAKASHI FUKUDA, S/Nº, BAIRRO CAPITÃO BRÁZ – CAJATI/SP

INÍCIO DA OBRA:

DATA DE REGISTRO:

18/06/25

Condições Climáticas

Em caso de Chuva, Período de Duração: de as horas.

Tempo

Bom ☒

Ruim ()

Em caso de Paralisação, Descrever o Motivo, e o Período:

Serviço

Sim ()

Paralizado

Não ()

DESCRIÇÃO DOS SERVIÇOS QUE ESTÃO SENDO REALIZADOS:

ALVENARIA e CONCRETAGE
de PIZAR

OBSERVAÇÕES DO CLIENTE/FISCALIZAÇÃO:

Assinatura do Cliente/Fiscalização:

Assinatura do Engenheiro da Obra:



CONSTRUZEIYN ENGENHARIA

DIARIO DE OBRA

EMPRESA: CONSTRUZEIYN ENGENHARIA LTDA

CNPJ: 29.466.485/0001-95

OBRA: REFORMA NA E.M.EB DO BAIRRO CAPITÃO BÁZ, SITUADA NA ESTRADA TAKASHI FUKUDA, S/Nº, BAIRRO CAPITÃO BRÁZ – CAJATI/SP

INÍCIO DA OBRA:

DATA DE REGISTRO:

Condições Climáticas

Em caso de Chuva, Período de Duração: de 20/06/25 as horas.

Tempo

Bom ☒

Ruim ()

Serviço

Sim ()

Paralizado

Não ()

Em caso de Paralisação, Descrever o Motivo, e o Período:

DESCRIÇÃO DOS SERVIÇOS QUE ESTÃO SENDO REALIZADOS:

CONCRETAGEM dos PILAR
do muro

OBSERVAÇÕES DO CLIENTE/FISCALIZAÇÃO:

Assinatura do Cliente/Fiscalização:

Assinatura do Engenheiro da Obra:

Av. São Judas Tadeu – 121 – Jardim Caiçara I – Registro/SP

CNPJ: 29.466.485/0001-95 Insc. Estadual: 574.075.816.110

E-mail: construzeiynengenharia@gmail.com

1Doc: Proc. Administrativo T56/2025 | Anexo: Diário de Obra | Medição Escola Capitao_de_braz.pdf (5/40)

013 996736076

920/1311



CONSTRUZEIYN ENGENHARIA

DIARIO DE OBRA

EMPRESA: CONSTRUZEIYN ENGENHARIA LTDA

CNPJ: 29.466.485/0001-95

OBRA: REFORMA NA E.M.EB DO BAIRRO CAPITÃO BÁZ, SITUADA NA ESTRADA TAKASHI FUKUDA, S/Nº, BAIRRO CAPITÃO BRÁZ – CAJATI/SP

INÍCIO DA OBRA:

DATA DE REGISTRO:

23/06/25

Condições Climáticas

Em caso de Chuva, Período de Duração: de as horas.

Tempo

Bom ☒

Ruim ()

Serviço
Paralizado

Sim ()

Não ()

Em caso de Paralisação, Descrever o Motivo, e o Período:

DESCRIÇÃO DOS SERVIÇOS QUE ESTÃO SENDO REALIZADOS:

ALVENARIA

OBSERVAÇÕES DO CLIENTE/FISCALIZAÇÃO:

Assinatura do Cliente/Fiscalização:

Assinatura do Engenheiro da Obra:

Av. São Judas Tadeu – 121 – Jardim Caiçara I – Registro/SP
CNPJ: 29.466.485/0001-95 Insc. Estadual: 574.075.816.110

E-mail: construzeiynengenharia@gmail.com
1Doc: Proc. Administrativo 156/2025 | Anexo: Diário de Obra | Medição Escola Capitao_de_braz.pdf (6/40)

013 996736076

921/1311



CONSTRUZEIYN ENGENHARIA

DIARIO DE OBRA

EMPRESA: CONSTRUZEIYN ENGENHARIA LTDA

CNPJ:29.466.485/0001-95

OBRA: REFORMA NA E.M.EB DO BAIRRO CAPITÃO BÁZ, SITUADA NA ESTRADA TAKASHI FUKUDA, S/Nº, BAIRRO CAPITÃO BRÁZ – CAJATI/SP

INÍCIO DA OBRA:

DATA DE REGISTRO:

24/06/25

Condições Climáticas

Em caso de Chuva, Período de Duração: de as horas.

Tempo

Bom (X)

Ruim ()

Em caso de Paralisação, Descrever o Motivo, e o Período:

Serviço
Paralizado

Sim ()

Não ()

DESCRIÇÃO DOS SERVIÇOS QUE ESTÃO SENDO REALIZADOS:

ALVENARIA E CONCRETAGE
de PÍLAR

OBSERVAÇÕES DO CLIENTE/FISCALIZAÇÃO:

Assinatura do Cliente/Fiscalização:

Assinatura do Engenheiro da Obra:



CONSTRUZEIYN ENGENHARIA

DIARIO DE OBRA

EMPRESA: CONSTRUZEIYN ENGENHARIA LTDA

CNPJ: 29.466.485/0001-95

OBRA: REFORMA NA E.M.EB DO BAIRRO CAPITÃO BÁZ, SITUADA NA ESTRADA TAKASHI FUKUDA, S/Nº, BAIRRO CAPITÃO BRÁZ – CAJATI/SP

INÍCIO DA OBRA:

DATA DE REGISTRO:

25/06/25

Condições Climáticas

Em caso de Chuva, Período de Duração: de as horas.

Tempo

Bom ☒

Ruim ()

Em caso de Paralisação, Descrever o Motivo, e o Período:

Serviço Paralizado

Sim ()

Não ()

DESCRIÇÃO DOS SERVIÇOS QUE ESTÃO SENDO REALIZADOS:

ALVENARIA

OBSERVAÇÕES DO CLIENTE/FISCALIZAÇÃO:

Assinatura do Cliente/Fiscalização:

Assinatura do Engenheiro da Obra:

Av. São Judas Tadeu – 121 – Jardim Caiçara I – Registro/SP

CNPJ: 29.466.485/0001-95 Insc. Estadual: 574.075.816.110

E-mail: construzeiynengenharia@gmail.com



CONSTRUZEIYN ENGENHARIA

DIARIO DE OBRA

EMPRESA: CONSTRUZEIYN ENGENHARIA LTDA

CNPJ: 29.466.485/0001-95

OBRA: REFORMA NA E.M.EB DO BAIRRO CAPITÃO BÁZ, SITUADA NA ESTRADA TAKASHI FUKUDA, S/Nº, BAIRRO CAPITÃO BRÁZ – CAJATI/SP

INÍCIO DA OBRA:

DATA DE REGISTRO:

26/06/25

Condições Climáticas		Em caso de Chuva, Período de Duração: de as horas.
Tempo	Bom <input checked="" type="checkbox"/>	Em caso de Paralisação, Descrever o Motivo, e o Período:
	Ruim ()	
Serviço Paralizado	Sim ()	
	Não ()	

DESCRIÇÃO DOS SERVIÇOS QUE ESTÃO SENDO REALIZADOS:

CONCRETAGEM DE PÍLAR

OBSERVAÇÕES DO CLIENTE/FISCALIZAÇÃO:

Assinatura do Cliente/Fiscalização:

Assinatura do Engenheiro da Obra:

Av. São Judas Tadeu – 121 – Jardim Caiçara I – Registro/SP

CNPJ: 29.466.485/0001-95 Insc. Estadual: 574.075.816.110

E-mail: construzeiynengenharia@gmail.com



DIARIO DE OBRA

EMPRESA: CONSTRUZEIYN ENGENHARIA LTDA

CNPJ: 29.466.485/0001-95

OBRA: REFORMA NA E.M.EB DO BAIRRO CAPITÃO BÁZ, SITUADA NA ESTRADA TAKASHI FUKUDA, S/Nº, BAIRRO CAPITÃO BRÁZ – CAJATI/SP

INÍCIO DA OBRA:

DATA DE REGISTRO:

27/06/25

Condições Climáticas

Em caso de Chuva, Período de Duração: de as horas.

Tempo

Bom ()

Ruim (X)

Em caso de Paralisação, Descrever o Motivo, e o Período:

Serviço Paralizado

Sim ()

Não ()

DESCRIÇÃO DOS SERVIÇOS QUE ESTÃO SENDO REALIZADOS:

Tempo de CHUVA NÃO Teve
PRODUZA CHUVA o dia Todo

OBSERVAÇÕES DO CLIENTE/FISCALIZAÇÃO:

Assinatura do Cliente/Fiscalização:

Assinatura do Engenheiro da Obra:



CONSTRUZEIYN ENGENHARIA

DIARIO DE OBRA

EMPRESA: CONSTRUZEIYN ENGENHARIA LTDA

CNPJ:29.466.485/0001-95

OBRA: REFORMA NA E.M.EB DO BAIRRO CAPITÃO BÁZ, SITUADA NA ESTRADA TAKASHI FUKUDA, S/Nº, BAIRRO CAPITÃO BRÁZ – CAJATI/SP

INÍCIO DA OBRA:

DATA DE REGISTRO:

30/06/25

Condições Climáticas		Em caso de Chuva, Período de Duração: de as horas.
Tempo	Bom ()	Em caso de Paralisação, Descrever o Motivo, e o Período:
	Ruim (X)	
Serviço Paralizado	Sim ()	
	Não ()	

DESCRIÇÃO DOS SERVIÇOS QUE ESTÃO SENDO REALIZADOS:

sem produção devido
A muita chuva

OBSERVAÇÕES DO CLIENTE/FISCALIZAÇÃO:

Assinatura do Cliente/Fiscalização:

Assinatura do Engenheiro da Obra:



CONSTRUZEIYN ENGENHARIA

DIARIO DE OBRA

EMPRESA: CONSTRUZEIYN ENGENHARIA LTDA

CNPJ:29.466.485/0001-95

OBRA: REFORMA NA E.M.EB DO BAIRRO CAPITÃO BÁZ, SITUADA NA ESTRADA TAKASHI FUKUDA, S/Nº, BAIRRO CAPITÃO BRÁZ – CAJATI/SP

INÍCIO DA OBRA:

DATA DE REGISTRO:

01/07/28

Condições Climáticas		Em caso de Chuva, Período de Duração: de _____ as _____ horas.
Tempo	Bom ()	Em caso de Paralisação, Descrever o Motivo, e o Período:
	Ruim (X)	
Serviço Paralizado	Sim ()	
	Não ()	

DESCRIÇÃO DOS SERVIÇOS QUE ESTÃO SENDO REALIZADOS:

HOJE ESTAMOS CHAFISCANDO

OBSERVAÇÕES DO CLIENTE/FISCALIZAÇÃO:

Assinatura do Cliente/Fiscalização:

Assinatura do Engenheiro da Obra:



CONSTRUZEIYN ENGENHARIA

DIARIO DE OBRA

EMPRESA: CONSTRUZEIYN ENGENHARIA LTDA

CNPJ: 29.466.485/0001-95

OBRA: REFORMA NA E.M.EB DO BAIRRO CAPITÃO BÁZ, SITUADA NA ESTRADA TAKASHI FUKUDA, S/Nº, BAIRRO CAPITÃO BRÁZ – CAJATI/SP

INÍCIO DA OBRA:

DATA DE REGISTRO:

02/07/25

Condições Climáticas

Em caso de Chuva, Período de Duração: de as horas.

Tempo

Bom ()

Ruim ()

Em caso de Paralisação, Descrever o Motivo, e o Período:

Serviço
Paralizado

Sim ()

Não ()

DESCRIÇÃO DOS SERVIÇOS QUE ESTÃO SENDO REALIZADOS:

ALVENARIA NO PERÍODO DA MANHÃ
CHAPISCO NO PERÍODO DA TARDE

OBSERVAÇÕES DO CLIENTE/FISCALIZAÇÃO:

Assinatura do Cliente/Fiscalização:

Assinatura do Engenheiro da Obra:



CONSTRUZEIYN ENGENHARIA

DIARIO DE OBRA

EMPRESA: CONSTRUZEIYN ENGENHARIA LTDA

CNPJ: 29.466.485/0001-95

OBRA: REFORMA NA E.M.EB DO BAIRRO CAPITÃO BÁZ, SITUADA NA ESTRADA TAKASHI FUKUDA, S/Nº, BAIRRO CAPITÃO BRÁZ – CAJATI/SP

INÍCIO DA OBRA:

DATA DE REGISTRO:

03/07/25

Condições Climáticas

Em caso de Chuva, Período de Duração: de as horas.

Tempo

Bom (X)

Ruim ()

Em caso de Paralisação, Descrever o Motivo, e o Período:

Serviço Paralizado

Sim ()

Não ()

DESCRIÇÃO DOS SERVIÇOS QUE ESTÃO SENDO REALIZADOS:

FOI DADO INICIO NO REBOQUE

OBSERVAÇÕES DO CLIENTE/FISCALIZAÇÃO:

Assinatura do Cliente/Fiscalização:

Assinatura do Engenheiro da Obra:

Av. São Judas Tadeu – 121 – Jardim Caiçara I – Registro/SP

CNPJ: 29.466.485/0001-95 Insc. Estadual: 574.075.816.110

E-mail: construzeiynengenharia@gmail.com



CONSTRUZEIYN ENGENHARIA

DIARIO DE OBRA

EMPRESA: CONSTRUZEIYN ENGENHARIA LTDA

CNPJ: 29.466.485/0001-95

OBRA: REFORMA NA E.M.EB DO BAIRRO CAPITÃO BÁZ, SITUADA NA ESTRADA TAKASHI FUKUDA, S/Nº, BAIRRO CAPITÃO BRÁZ – CAJATI/SP

INÍCIO DA OBRA:

DATA DE REGISTRO:

04/07/25

Condições Climáticas

Em caso de Chuva, Período de Duração: de as horas.

Tempo

Bom ☒

Ruim ☐

Serviço
Paralizado

Sim ☐

Não ☐

Em caso de Paralisação, Descrever o Motivo, e o Período:

DESCRIÇÃO DOS SERVIÇOS QUE ESTÃO SENDO REALIZADOS:

RETIRADA do FORRO JA existente
da SALA MULTIUSO

OBSERVAÇÕES DO CLIENTE/FISCALIZAÇÃO:

Assinatura do Cliente/Fiscalização:

Assinatura do Engenheiro da Obra:



CONSTRUZEIYN ENGENHARIA

DIARIO DE OBRA

EMPRESA: CONSTRUZEIYN ENGENHARIA LTDA

CNPJ:29.466.485/0001-95

OBRA: REFORMA NA E.M.EB DO BAIRRO CAPITÃO BÁZ, SITUADA NA ESTRADA TAKASHI FUKUDA, S/Nº, BAIRRO CAPITÃO BRÁZ – CAJATI/SP

INÍCIO DA OBRA:

DATA DE REGISTRO:

07/07/25

Condições Climáticas

Em caso de Chuva, Período de Duração: de as horas.

Tempo

Bom (X)

Ruim ()

Serviço

Sim ()

Paralizado

Não ()

Em caso de Paralisação, Descrever o Motivo, e o Período:

DESCRIÇÃO DOS SERVIÇOS QUE ESTÃO SENDO REALIZADOS:

FOI DADO INICIO NO NOVO FORRA
E TAMBEM REBOCADO O MURO

OBSERVAÇÕES DO CLIENTE/FISCALIZAÇÃO:

Assinatura do Cliente/Fiscalização:

Assinatura do Engenheiro da Obra:

Av. São Judas Tadeu – 121 – Jardim Caiçara I – Registro/SP

CNPJ: 29.466.485/0001-95 Insc. Estadual: 574.075.816.110

E-mail: construzeiynengenharia@gmail.com



CONSTRUZEIYN ENGENHARIA

DIARIO DE OBRA

EMPRESA: CONSTRUZEIYN ENGENHARIA LTDA

CNPJ: 29.466.485/0001-95

OBRA: REFORMA NA E.M.EB DO BAIRRO CAPITÃO BÁZ, SITUADA NA ESTRADA TAKASHI FUKUDA, S/Nº, BAIRRO CAPITÃO BRÁZ – CAJATI/SP

INÍCIO DA OBRA:

DATA DE REGISTRO:

08/07/25

Condições Climáticas

Em caso de Chuva, Período de Duração: de as horas.

Tempo

Bom (x)

Ruim ()

Em caso de Paralisação, Descrever o Motivo, e o Período:

Serviço
Paralizado

Sim ()

Não ()

DESCRIÇÃO DOS SERVIÇOS QUE ESTÃO SENDO REALIZADOS:

ESTA SENDO FEITO FORRO E
ESTAMOS QUEBRANDO OS SOLARIS

OBSERVAÇÕES DO CLIENTE/FISCALIZAÇÃO:

Assinatura do Cliente/Fiscalização:

Assinatura do Engenheiro da Obra:



CONSTRUZEIYN ENGENHARIA

DIARIO DE OBRA

EMPRESA: CONSTRUZEIYN ENGENHARIA LTDA

CNPJ: 29.466.485/0001-95

OBRA: REFORMA NA E.M.EB DO BAIRRO CAPITÃO BÁZ, SITUADA NA ESTRADA TAKASHI FUKUDA, S/Nº, BAIRRO CAPITÃO BRÁZ – CAJATI/SP

INÍCIO DA OBRA:

DATA DE REGISTRO:

10/07/25

Condições Climáticas

Em caso de Chuva, Período de Duração: de as horas.

Tempo

Bom (X)

Ruim ()

Em caso de Paralisação, Descrever o Motivo, e o Período:

Serviço

Sim ()

Paralizado

Não ()

DESCRIÇÃO DOS SERVIÇOS QUE ESTÃO SENDO REALIZADOS:

Hoje que branda os SOLARES
CARREGANDO ENTULHO
FAZENDO PORRO

OBSERVAÇÕES DO CLIENTE/FISCALIZAÇÃO:

Assinatura do Cliente/Fiscalização:

Barbara Soia - Aut. Choro

Assinatura do Engenheiro da Obra:

[Handwritten signature]

Av. São Judas Tadeu – 121 – Jardim Caiçara I – Registro/SP

CNPJ: 29.466.485/0001-95 Insc. Estadual: 574.075.816.110

E-mail: construzeiynengenharia@gmail.com



CONSTRUZEIYN ENGENHARIA

DIARIO DE OBRA

EMPRESA: CONSTRUZEIYN ENGENHARIA LTDA

CNPJ: 29.466.485/0001-95

OBRA: REFORMA NA E.M.EB DO BAIRRO CAPITÃO BÁZ, SITUADA NA ESTRADA TAKASHI FUKUDA, S/Nº, BAIRRO CAPITÃO BRÁZ – CAJATI/SP

INÍCIO DA OBRA:

DATA DE REGISTRO:

11/07/25

Condições Climáticas

Em caso de Chuva, Período de Duração: de as horas.

Tempo

Bom (X)

Ruim ()

Em caso de Paralisação, Descrever o Motivo, e o Período:

Serviço Paralizado

Sim ()

Não ()

DESCRIÇÃO DOS SERVIÇOS QUE ESTÃO SENDO REALIZADOS:

FAZENDO FORRO
QUE BRANDA SOLARES
CARREGANDO ENTULHO

OBSERVAÇÕES DO CLIENTE/FISCALIZAÇÃO:

Assinatura do Cliente/Fiscalização:

Assinatura do Engenheiro da Obra:

Av. São Judas Tadeu – 121 – Jardim Caiçara I – Registro/SP

CNPJ: 29.466.485/0001-95 Insc. Estadual: 574.075.816.110

E-mail: construzeiynengenharia@gmail.com



CONSTRUZEIYN ENGENHARIA

DIARIO DE OBRA

EMPRESA: CONSTRUZEIYN ENGENHARIA LTDA

CNPJ: 29.466.485/0001-95

OBRA: REFORMA NA E.M.EB DO BAIRRO CAPITÃO BÁZ, SITUADA NA ESTRADA TAKASHI FUKUDA, S/Nº, BAIRRO CAPITÃO BRÁZ – CAJATI/SP

INÍCIO DA OBRA:

DATA DE REGISTRO:

Condições Climáticas

Em caso de Chuva, Período de Duração: de as horas.

Tempo

Bom (X)

Ruim ()

Serviço

Sim ()

Paralizado

Não ()

Em caso de Paralisação, Descrever o Motivo, e o Período:

11/07/25

DESCRIÇÃO DOS SERVIÇOS QUE ESTÃO SENDO REALIZADOS:

quebrando SOLARES CARREBANDO
ENTUHO

E FAZENDO FORRO

OBSERVAÇÕES DO CLIENTE/FISCALIZAÇÃO:

Assinatura do Cliente/Fiscalização:

Assinatura do Engenheiro da Obra:



CONSTRUZEIYN ENGENHARIA

DIARIO DE OBRA

EMPRESA: CONSTRUZEIYN ENGENHARIA LTDA

CNPJ: 29.466.485/0001-95

OBRA: REFORMA NA E.M.EB DO BAIRRO CAPITÃO BÁZ, SITUADA NA ESTRADA TAKASHI FUKUDA, S/Nº, BAIRRO CAPITÃO BRÁZ – CAJATI/SP

INÍCIO DA OBRA:

DATA DE REGISTRO:

14/07/25

Condições Climáticas		Em caso de Chuva, Período de Duração: de as horas.
Tempo	Bom ()	Em caso de Paralisação, Descrever o Motivo, e o Período:
	Ruim ()	
Serviço Paralizado	Sim ()	
	Não ()	

DESCRIÇÃO DOS SERVIÇOS QUE ESTÃO SENDO REALIZADOS:

quebrando SOLÁRIO
e RETIRANDO ENTULHO
FORRO em ANDAMENTO

OBSERVAÇÕES DO CLIENTE/FISCALIZAÇÃO:

Assinatura do Cliente/Fiscalização:

Assinatura do Engenheiro da Obra:

Av. São Judas Tadeu – 121 – Jardim Caiçara I – Registro/SP

CNPJ: 29.466.485/0001-95 Insc. Estadual: 574.075.816.110

E-mail: construzeiynengenharia@gmail.com



CONSTRUZEIYN ENGENHARIA

DIARIO DE OBRA

EMPRESA: CONSTRUZEIYN ENGENHARIA LTDA

CNPJ: 29.466.485/0001-95

OBRA: REFORMA NA E.M.EB DO BAIRRO CAPITÃO BÁZ, SITUADA NA ESTRADA TAKASHI FUKUDA, S/Nº, BAIRRO CAPITÃO BRÁZ – CAJATI/SP

INÍCIO DA OBRA:

DATA DE REGISTRO:

Condições Climáticas

Em caso de Chuva, Período de Duração: de as horas.

Tempo

Bom (X)

Ruim ()

Em caso de Paralisação, Descrever o Motivo, e o Período:

Serviço

Sim ()

Paralizado

Não ()

15/07/25

DESCRIÇÃO DOS SERVIÇOS QUE ESTÃO SENDO REALIZADOS:

HOJE ESTAMOS RETIRANDO
O FORRO VELHO E JA FAZENDO
O FORRO NOVO

quebrando o SOLARIO

OBSERVAÇÕES DO CLIENTE/FISCALIZAÇÃO:

Assinatura do Cliente/Fiscalização:

Assinatura do Engenheiro da Obra:



CONSTRUZEIYN ENGENHARIA

DIARIO DE OBRA

EMPRESA: CONSTRUZEIYN ENGENHARIA LTDA

CNPJ: 29.466.485/0001-95

OBRA: REFORMA NA E.M.EB DO BAIRRO CAPITÃO BÁZ, SITUADA NA ESTRADA TAKASHI FUKUDA, S/Nº, BAIRRO CAPITÃO BRÁZ – CAJATI/SP

INÍCIO DA OBRA:

DATA DE REGISTRO:

16/07/25

Condições Climáticas

Em caso de Chuva, Período de Duração: de as horas.

Tempo

Bom ☒

Ruim ()

Em caso de Paralisação, Descrever o Motivo, e o Período:

Serviço
Paralizado

Sim ()

Não ()

DESCRIÇÃO DOS SERVIÇOS QUE ESTÃO SENDO REALIZADOS:

quebrando e Retirando entulho
forrando e

OBSERVAÇÕES DO CLIENTE/FISCALIZAÇÃO:

Assinatura do Cliente/Fiscalização:

Assinatura do Engenheiro da Obra:



DIARIO DE OBRA

EMPRESA: CONSTRUZEIYN ENGENHARIA LTDA

CNPJ: 29.466.485/0001-95

OBRA: REFORMA NA E.M.EB DO BAIRRO CAPITÃO BÁZ, SITUADA NA ESTRADA TAKASHI FUKUDA, S/Nº, BAIRRO CAPITÃO BRÁZ – CAJATI/SP

INÍCIO DA OBRA:

DATA DE REGISTRO:

17/07/2025

Condições Climáticas		Em caso de Chuva, Período de Duração: de as horas.
Tempo	Bom <input checked="" type="checkbox"/>	Em caso de Paralisação, Descrever o Motivo, e o Período:
	Ruim ()	
Serviço Paralizado	Sim ()	
	Não ()	

DESCRIÇÃO DOS SERVIÇOS QUE ESTÃO SENDO REALIZADOS:

quebrando retirando entulho
forrando

OBSERVAÇÕES DO CLIENTE/FISCALIZAÇÃO:

Assinatura do Cliente/Fiscalização:

Assinatura do Engenheiro da Obra:



CONSTRUZEIYN ENGENHARIA

DIARIO DE OBRA

EMPRESA: CONSTRUZEIYN ENGENHARIA LTDA

CNPJ: 29.466.485/0001-95

OBRA: REFORMA NA E.M.EB DO BAIRRO CAPITÃO BÁZ, SITUADA NA ESTRADA TAKASHI FUKUDA, S/Nº, BAIRRO CAPITÃO BRÁZ – CAJATI/SP

INÍCIO DA OBRA:

DATA DE REGISTRO:

Condições Climáticas

Em caso de Chuva, Período de Duração: de as horas. 18/07/25

Tempo

Bom ☒

Ruim ()

Em caso de Paralisação, Descrever o Motivo, e o Período:

Serviço

Sim ()

Paralizado

Não ()

DESCRIÇÃO DOS SERVIÇOS QUE ESTÃO SENDO REALIZADOS:

equipe do FORRO em ~~Arrebe~~ ENDAMENTO
da QUEBRADEIRA e DA RETIRADA de ENTULHA

OBSERVAÇÕES DO CLIENTE/FISCALIZAÇÃO:

Assinatura do Cliente/Fiscalização:

Assinatura do Engenheiro da Obra:

Av. São Judas Tadeu – 121 – Jardim Caiçara I – Registro/SP

CNPJ: 29.466.485/0001-95 Insc. Estadual: 574.075.816.110

E-mail: construzeiynengenharia@gmail.com



CONSTRUZEIYN ENGENHARIA

DIARIO DE OBRA

EMPRESA: CONSTRUZEIYN ENGENHARIA LTDA

CNPJ: 29.466.485/0001-95

OBRA: REFORMA NA E.M.EB DO BAIRRO CAPITÃO BÁZ, SITUADA NA ESTRADA TAKASHI FUKUDA, S/Nº, BAIRRO CAPITÃO BRÁZ – CAJATI/SP

INÍCIO DA OBRA:

DATA DE REGISTRO:

26/05/2025

Condições Climáticas

Em caso de Chuva, Período de Duração: de as horas.

Tempo

Bom (X)

Ruim ()

Em caso de Paralisação, Descrever o Motivo, e o Período:

Serviço Paralizado

Sim ()

Não (X)

DESCRIÇÃO DOS SERVIÇOS QUE ESTÃO SENDO REALIZADOS:

- LEVANTAMENTO DE MATERIAL

OBSERVAÇÕES DO CLIENTE/FISCALIZAÇÃO:

Assinatura do Cliente/Fiscalização:

Assinatura do Engenheiro da Obra:



CONSTRUZEIYN ENGENHARIA

DIARIO DE OBRA

EMPRESA: CONSTRUZEIYN ENGENHARIA LTDA

CNPJ: 29.466.485/0001-95

OBRA: REFORMA NA E.M.EB DO BAIRRO CAPITÃO BÁZ, SITUADA NA ESTRADA TAKASHI FUKUDA, S/Nº, BAIRRO CAPITÃO BRÁZ – CAJATI/SP

INÍCIO DA OBRA:

DATA DE REGISTRO:

27/05/2025

Condições Climáticas		Em caso de Chuva, Período de Duração: de as horas.
Tempo	Bom (<input checked="" type="checkbox"/>)	Em caso de Paralisação, Descrever o Motivo, e o Período:
	Ruim ()	
Serviço Paralizado	Sim ()	
	Não (<input checked="" type="checkbox"/>)	

DESCRIÇÃO DOS SERVIÇOS QUE ESTÃO SENDO REALIZADOS:

→ LEVANTAMENTO DE MATERIAL

OBSERVAÇÕES DO CLIENTE/FISCALIZAÇÃO:

Assinatura do Cliente/Fiscalização:

Assinatura do Engenheiro da Obra:

Av. São Judas Tadeu – 121 – Jardim Caiçara I – Registro/SP
CNPJ: 29.466.485/0001-95 Insc. Estadual: 574.075.816.110



CONSTRUZEIYN ENGENHARIA

DIARIO DE OBRA

EMPRESA: CONSTRUZEIYN ENGENHARIA LTDA

CNPJ: 29.466.485/0001-95

OBRA: REFORMA NA E.M.EB DO BAIRRO CAPITÃO BÁZ, SITUADA NA ESTRADA TAKASHI FUKUDA, S/Nº, BAIRRO CAPITÃO BRÁZ – CAJATI/SP

INÍCIO DA OBRA:

DATA DE REGISTRO:

Condições Climáticas

Em caso de Chuva, Período de Duração: de as horas.

Tempo

Bom (✓)

Ruim ()

Serviço

Sim ()

Paralizado

Não (✓)

Em caso de Paralisação, Descrever o Motivo, e o Período:

28/05/2025

DESCRIÇÃO DOS SERVIÇOS QUE ESTÃO SENDO REALIZADOS:

→ COMPRA DE MATERIAL

→ EQUIPE NO LOCAL

OBSERVAÇÕES DO CLIENTE/FISCALIZAÇÃO:

Assinatura do Cliente/Fiscalização:

Assinatura do Engenheiro da Obra:



CONSTRUZEIYN ENGENHARIA

DIARIO DE OBRA

EMPRESA: CONSTRUZEIYN ENGENHARIA LTDA

CNPJ: 29.466.485/0001-95

OBRA: REFORMA NA E.M.EB DO BAIRRO CAPITÃO BÁZ, SITUADA NA ESTRADA TAKASHI FUKUDA, S/Nº, BAIRRO CAPITÃO BRÁZ – CAJATI/SP

INÍCIO DA OBRA:

DATA DE REGISTRO:

29/05/2025

Condições Climáticas

Em caso de Chuva, Período de Duração: de as horas.

Tempo

Bom (✓)

Ruim ()

Serviço
Paralizado

Sim ()

Não (✗)

Em caso de Paralisação, Descrever o Motivo, e o Período:

DESCRIÇÃO DOS SERVIÇOS QUE ESTÃO SENDO REALIZADOS:

⇒ COMPRA DE MATERIAL

→ DEFINIÇÃO DOS TRABALHOS

OBSERVAÇÕES DO CLIENTE/FISCALIZAÇÃO:

Assinatura do Cliente/Fiscalização:

Assinatura do Engenheiro da Obra:



CONSTRUZEIYN ENGENHARIA

DIARIO DE OBRA

EMPRESA: CONSTRUZEIYN ENGENHARIA LTDA

CNPJ: 29.466.485/0001-95

OBRA: REFORMA NA E.M.EB DO BAIRRO CAPITÃO BÁZ, SITUADA NA ESTRADA TAKASHI FUKUDA, S/Nº, BAIRRO CAPITÃO BRÁZ – CAJATI/SP

INÍCIO DA OBRA:

DATA DE REGISTRO:

30/05/2025

Condições Climáticas

Em caso de Chuva, Período de Duração: de as horas.

Tempo

Bom (X)

Ruim ()

Em caso de Paralisação, Descrever o Motivo, e o Período:

Serviço
Paralizado

Sim ()

Não (X)

DESCRIÇÃO DOS SERVIÇOS QUE ESTÃO SENDO REALIZADOS:

→ COMPRA DE MATERIAL

OBSERVAÇÕES DO CLIENTE/FISCALIZAÇÃO:

Assinatura do Cliente/Fiscalização:

Assinatura do Engenheiro da Obra:

Av. São Judas Tadeu – 121 – Jardim Caiçara I – Registro/SP

CNPJ: 29.466.485/0001-95 Insc. Estadual: 574.075.816.110

E-mail: construzeiynengenharia@gmail.com



CONSTRUZEIYN ENGENHARIA

DIARIO DE OBRA

EMPRESA: CONSTRUZEIYN ENGENHARIA LTDA

CNPJ: 29.466.485/0001-95

OBRA: REFORMA NA E.M.EB DO BAIRRO CAPITÃO BÁZ, SITUADA NA ESTRADA TAKASHI FUKUDA, S/Nº, BAIRRO CAPITÃO BRÁZ – CAJATI/SP

INÍCIO DA OBRA:

DATA DE REGISTRO:

01/06/2025

Condições Climáticas		Em caso de Chuva, Período de Duração: de as horas.
Tempo	Bom <input checked="" type="checkbox"/>	Em caso de Paralisação, Descrever o Motivo, e o Período:
	Ruim ()	
Serviço Paralizado	Sim ()	
	Não <input checked="" type="checkbox"/>	

DESCRIÇÃO DOS SERVIÇOS QUE ESTÃO SENDO REALIZADOS:

→ COMPRA DE MATERIAL

OBSERVAÇÕES DO CLIENTE/FISCALIZAÇÃO:

Assinatura do Cliente/Fiscalização:

Assinatura do Engenheiro da Obra:



CONSTRUZEIYN ENGENHARIA

DIARIO DE OBRA

EMPRESA: CONSTRUZEIYN ENGENHARIA LTDA

CNPJ: 29.466.485/0001-95

OBRA: REFORMA NA E.M.EB DO BAIRRO CAPITÃO BÁZ, SITUADA NA ESTRADA TAKASHI FUKUDA, S/Nº, BAIRRO CAPITÃO BRÁZ – CAJATI/SP

INÍCIO DA OBRA:

DATA DE REGISTRO:

02/06/25

Condições Climáticas		Em caso de Chuva, Período de Duração: de _____ as _____ horas.
Tempo	Bom (x)	Em caso de Paralisação, Descrever o Motivo, e o Período:
	Ruim ()	
Serviço Paralizado	Sim ()	
	Não ()	

DESCRIÇÃO DOS SERVIÇOS QUE ESTÃO SENDO REALIZADOS:

HOJE ESTAMOS DANDO INÍCIO
NO GABARITO DO MURTO DA QUADRA

OBSERVAÇÕES DO CLIENTE/FISCALIZAÇÃO:

Assinatura do Cliente/Fiscalização:

Assinatura do Engenheiro da Obra:



CONSTRUZEIYN ENGENHARIA

DIARIO DE OBRA

EMPRESA: CONSTRUZEIYN ENGENHARIA LTDA

CNPJ: 29.466.485/0001-95

OBRA: REFORMA NA E.M.EB DO BAIRRO CAPITÃO BÁZ, SITUADA NA ESTRADA TAKASHI FUKUDA, S/Nº, BAIRRO CAPITÃO BRÁZ – CAJATI/SP

INÍCIO DA OBRA:

DATA DE REGISTRO:

03/06/25

Condições Climáticas		Em caso de Chuva, Período de Duração: de as horas.
Tempo	Bom (X)	Em caso de Paralisação, Descrever o Motivo, e o Período:
	Ruim ()	
Serviço Paralizado	Sim ()	
	Não ()	

DESCRIÇÃO DOS SERVIÇOS QUE ESTÃO SENDO REALIZADOS:

ESTAMOS INICIANDO ESCAVAÇÃO COM MÁQUINA UMA RETROESCAVADORA

OBSERVAÇÕES DO CLIENTE/FISCALIZAÇÃO:

Assinatura do Cliente/Fiscalização:

Assinatura do Engenheiro da Obra:



CONSTRUZEIYN ENGENHARIA

DIARIO DE OBRA

EMPRESA: CONSTRUZEIYN ENGENHARIA LTDA

CNPJ: 29.466.485/0001-95

OBRA: REFORMA NA E.M.EB DO BAIRRO CAPITÃO BÁZ, SITUADA NA ESTRADA TAKASHI FUKUDA, S/Nº, BAIRRO CAPITÃO BRÁZ – CAJATI/SP

INÍCIO DA OBRA:

DATA DE REGISTRO:

04/06/25

Condições Climáticas

Em caso de Chuva, Período de Duração: de as horas.

Tempo

Bom ☒

Ruim ()

Serviço Paralizado

Sim ()

Não ()

Em caso de Paralisação, Descrever o Motivo, e o Período:

DESCRIÇÃO DOS SERVIÇOS QUE ESTÃO SENDO REALIZADOS:

ESCAVAÇÃO MANUAL DAS BROCAS

HOJE TIVEMOS A VISITA DOS FISCALIS

TOM E BARBARA

OBSERVAÇÕES DO CLIENTE/FISCALIZAÇÃO:

Assinatura do Cliente/Fiscalização:

Assinatura do Engenheiro da Obra:

Barbara Sioia

Im. L. Claudio

[Handwritten signature of the Engineer]

Av. São Judas Tadeu – 121 – Jardim Caiçara I – Registro/SP

CNPJ: 29.466.485/0001-95 Insc. Estadual: 574.075.816.110

E-mail: construzeiynengenharia@gmail.com



CONSTRUZEIYN ENGENHARIA

DIARIO DE OBRA

EMPRESA: CONSTRUZEIYN ENGENHARIA LTDA

CNPJ: 29.466.485/0001-95

OBRA: REFORMA NA E.M.EB DO BAIRRO CAPITÃO BÁZ, SITUADA NA ESTRADA TAKASHI FUKUDA, S/Nº, BAIRRO CAPITÃO BRÁZ – CAJATI/SP

INÍCIO DA OBRA:

DATA DE REGISTRO:

05/06/25

Condições Climáticas

Em caso de Chuva, Período de Duração: de as horas.

Tempo

Bom ()

Ruim (X)

Em caso de Paralisação, Descrever o Motivo, e o Período:

Serviço
Paralizado

Sim ()

Não ()

DESCRIÇÃO DOS SERVIÇOS QUE ESTÃO SENDO REALIZADOS:

NÃO TEVE PRODUÇÃO DE 07:00 ATÉ
AS 15:40

OBSERVAÇÕES DO CLIENTE/FISCALIZAÇÃO:

Assinatura do Cliente/Fiscalização:

Assinatura do Engenheiro da Obra:



CONSTRUZEIYN ENGENHARIA

DIARIO DE OBRA

EMPRESA: CONSTRUZEIYN ENGENHARIA LTDA

CNPJ: 29.466.485/0001-95

OBRA: REFORMA NA E.M.EB DO BAIRRO CAPITÃO BÁZ, SITUADA NA ESTRADA TAKASHI FUKUDA, S/Nº, BAIRRO CAPITÃO BRÁZ – CAJATI/SP

INÍCIO DA OBRA:

DATA DE REGISTRO:

06/06/25

Condições Climáticas		Em caso de Chuva, Período de Duração: de as horas.
Tempo	Bom ()	Em caso de Paralisação, Descrever o Motivo, e o Período:
	Ruim (X)	
Serviço Paralizado	Sim ()	
	Não ()	

DESCRIÇÃO DOS SERVIÇOS QUE ESTÃO SENDO REALIZADOS:

BAIXA PRODUÇÃO devido a CHUVA

OBSERVAÇÕES DO CLIENTE/FISCALIZAÇÃO:

Assinatura do Cliente/Fiscalização:

Assinatura do Engenheiro da Obra:



CONSTRUZEIYN ENGENHARIA

DIARIO DE OBRA

EMPRESA: CONSTRUZEIYN ENGENHARIA LTDA

CNPJ:29.466.485/0001-95

OBRA: REFORMA NA E.M.EB DO BAIRRO CAPITÃO BÁZ, SITUADA NA ESTRADA TAKASHI FUKUDA, S/Nº, BAIRRO CAPITÃO BRÁZ – CAJATI/SP

INÍCIO DA OBRA:

DATA DE REGISTRO:

03/06/25

Condições Climáticas		Em caso de Chuva, Período de Duração: de as horas.
Tempo	Bom <input checked="" type="checkbox"/>	Em caso de Paralisação, Descrever o Motivo, e o Período:
	Ruim ()	
Serviço Paralizado	Sim ()	
	Não ()	

DESCRIÇÃO DOS SERVIÇOS QUE ESTÃO SENDO REALIZADOS:

ESCOVAÇÃO DAS BROCAS
E INÍCIO DE CONCRETAGEM DE
ALGUMAS BROCAS

OBSERVAÇÕES DO CLIENTE/FISCALIZAÇÃO:

Assinatura do Cliente/Fiscalização:

Assinatura do Engenheiro da Obra:



CONSTRUZEIYN ENGENHARIA

DIARIO DE OBRA

EMPRESA: CONSTRUZEIYN ENGENHARIA LTDA

CNPJ: 29.466.485/0001-95

OBRA: REFORMA NA E.M.EB DO BAIRRO CAPITÃO BÁZ, SITUADA NA ESTRADA TAKASHI FUKUDA, S/Nº, BAIRRO CAPITÃO BRÁZ – CAJATI/SP

INÍCIO DA OBRA:

DATA DE REGISTRO:

10/06/25

Condições Climáticas

Em caso de Chuva, Período de Duração: de as horas.

Tempo

Bom ☒

Ruim ()

Serviço
Paralizado

Sim ()

Não ()

Em caso de Paralisação, Descrever o Motivo, e o Período:

DESCRIÇÃO DOS SERVIÇOS QUE ESTÃO SENDO REALIZADOS:

escavação e concretagem
de vigas

OBSERVAÇÕES DO CLIENTE/FISCALIZAÇÃO:

Assinatura do Cliente/Fiscalização:

Assinatura do Engenheiro da Obra:



CONSTRUZEIYN ENGENHARIA

DIARIO DE OBRA

EMPRESA: CONSTRUZEIYN ENGENHARIA LTDA

CNPJ: 29.466.485/0001-95

OBRA: REFORMA NA E.M.EB DO BAIRRO CAPITÃO BÁZ, SITUADA NA ESTRADA TAKASHI FUKUDA, S/Nº, BAIRRO CAPITÃO BRÁZ – CAJATI/SP

INÍCIO DA OBRA:

DATA DE REGISTRO:

11/06/25

Condições Climáticas Em caso de Chuva, Período de Duração: de as horas.

Tempo Bom ()

Ruim ()

Serviço Sim ()

Paralizado Não ()

Em caso de Paralisação, Descrever o Motivo, e o Período:

DESCRIÇÃO DOS SERVIÇOS QUE ESTÃO SENDO REALIZADOS:

MONTAGE DAS CAIXARIA E CONCRETAGEM DE VIGAS

VISITA NA OBRA FISCAL

TOM E BARBARA

OBSERVAÇÕES DO CLIENTE/FISCALIZAÇÃO:

Assinatura do Cliente/Fiscalização:

Assinatura do Engenheiro da Obra:

Barbara T. S. Soia

Tom e Barbara

W



CONSTRUZEIYN ENGENHARIA

DIARIO DE OBRA

EMPRESA: CONSTRUZEIYN ENGENHARIA LTDA

CNPJ: 29.466.485/0001-95

OBRA: REFORMA NA E.M.EB DO BAIRRO CAPITÃO BÁZ, SITUADA NA ESTRADA TAKASHI FUKUDA, S/Nº, BAIRRO CAPITÃO BRÁZ – CAJATI/SP

INÍCIO DA OBRA:

DATA DE REGISTRO:

12/06/25

Condições Climáticas

Em caso de Chuva, Período de Duração: de as horas.

Tempo

Bom (X)

Ruim ()

Em caso de Paralisação, Descrever o Motivo, e o Período:

Serviço
Paralizado

Sim ()

Não ()

DESCRIÇÃO DOS SERVIÇOS QUE ESTÃO SENDO REALIZADOS:

CONCRETAGE DE VIGAS

E A DESFORMAS DAS CAIXA
DA CONCRETADA

OBSERVAÇÕES DO CLIENTE/FISCALIZAÇÃO:

Assinatura do Cliente/Fiscalização:

Assinatura do Engenheiro da Obra:

Av. São Judas Tadeu – 121 – Jardim Caiçara I – Registro/SP

CNPJ: 29.466.485/0001-95 Insc. Estadual: 574.075.816.110

E-mail: construzeiynengenharia@gmail.com

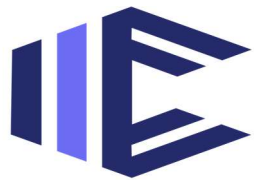

CONSTRUZEIYN ENGENHARIA LTDA

CNPJ: 29.466.485/0001-95

OBJETO: Reforma na E.M.E.B. do Bairro Capitão Brás, situada na Estrada Takashi Fukuda, s/nº, Bairro Capitão Brás - Cajati/SP

RELATÓRIO FOTOGRÁFICO 1º MEDIÇÃO:

Foto 01:





Foto 02:



Foto 03:





Foto 04:



Foto 05:





CONSTRUZEIYN ENGENHARIA

Foto 06:



Foto 07:



Avenida São Judas Tadeu, 121 Jardim Caiçara – Registro/SP
CNPJ: 29.466.485/0001-95 Insc. Estadual: 574.075.816.110

E-mail: construizeynengenharia@gmail.com



Foto 08:



Foto 09:





Foto 10:



Foto 11:





Foto 12:



Foto 13:





CONSTRUZEIYN ENGENHARIA

Foto 14:



Foto 15:



Avenida São Judas Tadeu, 121 Jardim Caiçara – Registro/SP
CNPJ: 29.466.485/0001-95 Insc. Estadual: 574.075.816.110

E-mail: construzeiynengenharia@gmail.com

1Doc: Proc. Administrativo 4562025 / Anexo Relatorio Fotografico - REFORMA_CAPITAO_BRAZ.pdf (8/11)

963/1311

013 996736076



Foto 16:



Foto 17:





Foto 18:



Foto 19:





CONSTRUZEIYN ENGENHARIA

CONSTRUZEIYN

ENGENHARIA

LTDA:29466485000195

Assinado de forma digital por
CONSTRUZEIYN ENGENHARIA

LTDA:29466485000195

Dados: 2025.07.16 08:06:27
-03'00'

CONSTRUZEIYN ENGENHARIA LTDA

CNPJ: 29.466.485/0001-95

Proc. Administrativo 5- 509/2025

De: Lilian L. - SMOM

Para: Envolvidos internos acompanhando

Data: 26/08/2025 às 09:15:08

Encaminho os documentos referentes a fiscalização do presente contrato do mês de junho.

—

Lilian Leticia Lopes

Fiscal de Contratos

Anexos:

12_RE_06_2025_.pdf

1_GUIA_DARF___PAGAMENTO_COMP_06_2025.pdf

4_1_CND_DIVIDA_ATIVA.pdf

4_CND_ESTADUAL.pdf

5_CNDT.pdf

6_CND_FEDERAL.pdf

7_CND_Municipal_062025.pdf

8_FOLHA_ANALITICA_COMP_06_2025.pdf

CRF.pdf

GFD_E_COMPROVANTE.pdf

Detalhe da Guia Emitida

Empregador: 29.466.485 **Nome Empregador:** CONSTRUZEIYN ENGENHARIA LTDA

Qtd. Trabalhadores FGTS: 12 **Origem:** Gestão de Guias

Vencimento da Guia: 18/07/2025 **Total Parcelado:** 0,00 **Total da Guia (FGTS):** 2.134,74

Número da Guia: 0125071581280377-4 **Data Emissão:** 15/07/2025 17:46:23 (Brasília) **Emitida por:** 11.229.720/0001-40 - BADARI ASSESSORIA

Relação de Trabalhadores

Estabelecimento: 29.466.485/0001-95		Tomador: Sem Tomador											
Comp. Apuração	Comp. Referência	Nome Trabalhador	Matrícula	CPF	Categoria	Vencimento	Tipo Depósito	Base Remuneração Total	Valor FGTS na Guia	Juros	Atualiz. Monetária	Multa	Total
06/2025		ADILSON LINO DA SILVA	COL167553008450000004520	167.553.008-45	101	18/07/2025	Mensal	2.513,91	201,11	0,00	0,00	0,00	201,11
06/2025		ANDERSON VITORIO DO NASCIMENTO	COL481122728080000006618	481.122.728-08	101	18/07/2025	Mensal	1.308,85	104,70	0,00	0,00	0,00	104,70
06/2025		CEZAR VIEIRA DOS SANTOS	COL087841728190000005786	087.841.728-19	101	18/07/2025	Mensal	2.066,01	165,28	0,00	0,00	0,00	165,28
06/2025		DAVI SILVA DA ROSA	COL442895948670000006494	442.895.948-67	101	18/07/2025	Mensal	1.859,41	148,75	0,00	0,00	0,00	148,75
06/2025		DEMIAN CHARLES SILVA REIS	COL456580318690000005302	456.580.318-69	101	18/07/2025	Mensal	2.066,01	165,28	0,00	0,00	0,00	165,28
06/2025		GILSON DE ALMEIDA SILVA	COL277553778220000004558	277.553.778-22	101	18/07/2025	Mensal	2.892,63	231,41	0,00	0,00	0,00	231,41
06/2025		JOAO PAULO FERNANDES DA COSTA	COL333986528080000005755	333.986.528-08	101	18/07/2025	Mensal	2.405,10	192,40	0,00	0,00	0,00	192,40
06/2025		JOSE MARIA DE OLIVEIRA	COL173754738460000005535	173.754.738-46	101	18/07/2025	Mensal	2.513,91	201,11	0,00	0,00	0,00	201,11
06/2025		MATHEUS CARDOSO WELLER	COL475639648860000004326	475.639.648-86	101	18/07/2025	Mensal	2.403,50	192,28	0,00	0,00	0,00	192,28
06/2025		RIVALDO MARTINS DE SOUZA	COL044314008180000004523	044.314.008-18	101	18/07/2025	Mensal	2.066,01	165,28	0,00	0,00	0,00	165,28
06/2025		SIDNEI PEDROSO	COL276289968090000006568	276.289.968-09	101	18/07/2025	Mensal	3.500,00	280,00	0,00	0,00	0,00	280,00
06/2025		UMBERTO DOMINGOS DA SILVA	COL073765218790000006708	073.765.218-79	101	18/07/2025	Mensal	1.089,36	87,14	0,00	0,00	0,00	87,14
				Total do Tomador		Sem Tomador		26.684,70	2.134,74	0,00	0,00	0,00	2.134,74
				Total do Estabelecimento		29.466.485/0001-95		26.684,70	2.134,74	0,00	0,00	0,00	2.134,74
						Total FGTS		26.684,70	2.134,74	0,00	0,00	0,00	2.134,74

Relação de Categorias

Estabelecimento:		29.466.485/0001-95								
Comp. Apuração	Categoria	Qtd. Trabalhadores	Base Remuneração Total	FGTS Mensal na Guia	FGTS Rescisório na Guia	Ind. Compensatória na Guia	Juros	Atualiz. Monetária	Multa	Total
06/2025	101	12	26.684,70	2.134,74	0,00	0,00	0,00	0,00	0,00	2.134,74
		Total FGTS	26.684,70	2.134,74	0,00	0,00	0,00	0,00	0,00	2.134,74

- Descrição das categorias:
- 101 - Empregado - Geral, inclusive o empregado público da administração direta ou indireta contratado pela CLT
 - 102 - Empregado - Trabalhador rural por pequeno prazo da Lei 11.718/2008
 - 103 - Empregado - Aprendiz
 - 104 - Empregado - Doméstico
 - 105 - Empregado - Contrato a termo firmado nos termos da Lei 9.601/1998
 - 106 - Trabalhador temporário - Contrato nos termos da Lei 6.019/1974
 - 107 - Empregado - Contrato de trabalho Verde e Amarelo - sem acordo para antecipação mensal da multa rescisória do FGTS
 - 108 - Empregado - Contrato de trabalho Verde e Amarelo - com acordo para antecipação mensal da multa rescisória do FGTS
 - 111 - Empregado - Contrato de trabalho intermitente
 - 201 - Trabalhador avulso portuário
 - 202 - Trabalhador avulso não portuário
 - 301 - Servidor público titular de cargo efetivo, magistrado, ministro de Tribunal de Contas, conselheiro de Tribunal de Contas e membro do Ministério Público
 - 302 - Servidor público ocupante de cargo exclusivo em comissão
 - 303 - Exercente de mandato eletivo
 - 304 - Servidor público exercente de mandato eletivo, inclusive com exercício de cargo em comissão
 - 305 - Servidor público indicado para conselho ou órgão deliberativo, na condição de representante do governo, órgão ou entidade da administração pública
 - 306 - Servidor público contratado por tempo determinado, sujeito a regime administrativo especial definido em lei própria
 - 307 - Militar
 - 308 - Conscrito
 - 309 - Agente público - Outros
 - 310 - Servidor público eventual
 - 311 - Ministros, juizes, procuradores, promotores ou oficiais de justiça à disposição da Justiça Eleitoral
 - 312 - Auxiliar local
 - 401 - Dirigente Sindical - informação prestada pelo sindicato
 - 410 - Trabalhador cedido/exercício em outro órgão/juiz auxiliar - Informação prestada pelo cessionário/destino
 - 701 - Contribuinte individual - Autônomo em geral, exceto se enquadrado em uma das demais categorias de contribuinte individual
 - 711 - Contribuinte individual - Transportador autônomo de passageiros
 - 712 - Contribuinte individual - Transportador autônomo de carga
 - 721 - Contribuinte individual - Diretor não empregado, com FGTS
 - 722 - Contribuinte individual - Diretor não empregado, sem FGTS
 - 723 - Contribuinte individual - Empresário, sócio e membro de conselho de administração ou fiscal
 - 731 - Contribuinte individual - Cooperado que presta serviços por intermédio de cooperativa de trabalho
 - 734 - Contribuinte individual - Transportador cooperado que presta serviços por intermédio de cooperativa de trabalho
 - 738 - Contribuinte individual - Cooperado filiado a cooperativa de produção
 - 741 - Contribuinte individual - Microempreendedor individual
 - 751 - Contribuinte individual - Magistrado classista temporário da Justiça do Trabalho ou da Justiça Eleitoral que seja aposentado de qualquer regime previdenciário
 - 761 - Contribuinte individual - Associado eleito para direção de cooperativa, associação ou entidade de classe de qualquer natureza ou finalidade, bem como o síndico ou administrador eleito para exercer atividade de direção condominial, desde que recebam remuneração
 - 771 - Contribuinte individual - Membro de conselho tutelar, nos termos da Lei 8.069/1990
 - 781 - Ministro de confissão religiosa ou membro de vida consagrada, de congregação ou de ordem religiosa
 - 901 - Estagiário
 - 902 - Médico residente
 - 903 - Bolsista, nos termos da Lei 8.958/1994
 - 904 - Participante de curso de formação, como etapa de concurso público, sem vínculo de emprego/estatutário
 - 905 - Atleta não profissional em formação que receba bolsa

Detalhe da Guia Emitida

Empregador: 29.466.485 **Nome Empregador:** CONSTRUZEIYN ENGENHARIA LTDA

Qtd. Trabalhadores FGTS: 12 **Origem:** Gestão de Guias

Vencimento da Guia: 18/07/2025 **Total Parcelado:** 0,00 **Total da Guia (FGTS):** 2.134,74

Número da Guia: 0125071581280377-4 **Data Emissão:** 15/07/2025 17:46:23 (Brasília) **Emitida por:** 11.229.720/0001-40 - BADARI ASSESSORIA

Relação de Estabelecimentos

Comp. Apuração	Estabelecimento	Qtd. Trabalhadores	Base Remuneração Total	FGTS Mensal na Guia	FGTS Rescisório na Guia	Ind. Compensatória na Guia	Juros	Atualiz. Monetária	Multa	Total
06/2025	29.466.485/0001-95	12	26.684,70	2.134,74	0,00	0,00	0,00	0,00	0,00	2.134,74
		Total FGTS	26.684,70	2.134,74	0,00	0,00	0,00	0,00	0,00	2.134,74

Detalhe da Guia Emitida

Empregador: 29.466.485

Nome Empregador: CONSTRUZEIYN ENGENHARIA LTDA

Qtd. Trabalhadores FGTS: 12

Origem: Gestão de Guias

Vencimento da Guia: 18/07/2025

Total Parcelado: 0,00

Total da Guia (FGTS): 2.134,74

Número da Guia: 0125071581280377-4

Data Emissão: 15/07/2025 17:46:23 (Brasília)

Emitida por: 11.229.720/0001-40 - BADARI ASSESSORIA

Relação de Tipos de Valor

Estabelecimento: 29.466.485/0001-95										
Comp. Apuração	Tipo de Valor	Qtd. Trabalhadores	Base Remuneração Total	FGTS Mensal na Guia	FGTS Rescisório na Guia	Ind. Compensatória na Guia	Juros	Atualiz. Monetária	Multa	Total
06/2025	11 - FGTS mensal	12	26.684,70	2.134,74	0,00	0,00	0,00	0,00	0,00	2.134,74
		Total FGTS	26.684,70	2.134,74	0,00	0,00	0,00	0,00	0,00	2.134,74

Detalhe da Guia Emitida

Empregador: 29.466.485

Nome Empregador: CONSTRUZEIYN ENGENHARIA LTDA

Qtd. Trabalhadores FGTS: 12

Origem: Gestão de Guias

Vencimento da Guia: 18/07/2025

Total Parcelado: 0,00

Total da Guia (FGTS): 2.134,74

Número da Guia: 0125071581280377-4

Data Emissão: 15/07/2025 17:46:23 (Brasília)

Emitida por: 11.229.720/0001-40 - BADARI ASSESSORIA

Relação de Tomadores de Serviço

Tomador:		Sem Tomador							
Comp. Apuração	Qtd. Trabalhadores	Base Remuneração Total	FGTS Mensal na Guia	FGTS Rescisório na Guia	Ind. Compensatória na Guia	Juros	Atualiz. Monetária	Multa	Total
06/2025	12	26.684,70	2.134,74	0,00	0,00	0,00	0,00	0,00	2.134,74
Total FGTS		26.684,70	2.134,74	0,00	0,00	0,00	0,00	0,00	2.134,74

MINISTÉRIO DA FAZENDA
SECRETARIA ESPECIAL DA RECEITA FEDERAL DO BRASIL
RELATÓRIO DA DECLARAÇÃO COMPLETA - DCTFWeb

Nome do Contribuinte	CONSTRUZEIYN ENGENHARIA LTDA	CNPJ	29.466.485/0001-95
Período apuração	06/2025	Número do Recibo	50000367799509
Data/Hora da Transmissão	30/07/2025 16:40:34	Identificação da Apuração de Débitos	33555828570 / eSocial 9584657 / MIT

Dados Iniciais

Classificação Tributária	99-Pessoas Jurídicas em Geral
Número do Recibo da Declaração Retificada	50000363141014
Missão Diplomática ou Repartição Consular	0 - Sem acordo
Ausência de Fatos Geradores	Não

Endereço

Logradouro	SAO JUDAS TADEU	Número	121
Complemento	-	Bairro/Distrito	JARDIM CAICARA I
Município	REGISTRO	UF	SP
CEP	11900000	Telefone	1338281122
Correio Eletrônico	CONSTRUZEIYNENGENHARIA@GMAIL.COM		

Dados do Representante do Contribuinte e do Responsável pelo Preenchimento

Representante	WANDER ZEIYN	CPF	31166624870
Telefone	38224192		
Correio Eletrônico	-		
Responsável pelo Preenchimento	-		
CPF	-	CRC	-
UF	-	Telefone	-
Correio Eletrônico	-		

Dados do MIT

CRVM	Regime de Competência
Regime PIS/COFINS	Cumulativa
Qualificação PJ	PJ em geral
Levantou balanço e/ou balancete	Não
Forma de tributação	Presumido

Débito Apurado e Crédito Vinculado

Código da Receita	1170-01	Descrição	CP TERCEIROS - SALÁRIO EDUCAÇÃO
Período Apuração Débito	06/2025		
Débito Apurado	790,34		
Saldo a Pagar	790,34		

Débito Apurado e Crédito Vinculado

Código da Receita	1225-01	Descrição	CP TERCEIROS - SESCOOP
Período Apuração Débito	06/2025		
Débito Apurado	730,38		
Saldo a Pagar	730,38		

Débito Apurado e Crédito Vinculado

Código da Receita	1176-01	Descrição	CP TERCEIROS - INCRA
Período Apuração Débito	06/2025		
Débito Apurado	63,22		
Saldo a Pagar	63,22		

Débito Apurado e Crédito Vinculado

Código da Receita	1200-01	Descrição	CP TERCEIROS - SEBRAE
Período Apuração Débito	06/2025		
Débito Apurado	189,68		
Saldo a Pagar	189,68		

Débito Apurado e Crédito Vinculado

Código da Receita	1646-01	Descrição	CP PATRONAL - GILRAT AJUSTADO
Período Apuração Débito	06/2025		
Débito Apurado	474,20		
Saldo a Pagar	474,20		

Débito Apurado e Crédito Vinculado

Código da Receita	1138-01	Descrição	CP PATRONAL - EMPREGADOS/AVULSOS
Período Apuração Débito	06/2025		
Débito Apurado	6.322,73		
Saldo a Pagar	6.322,73		

Débito Apurado e Crédito Vinculado

Código da Receita	1138-04	Descrição	CP PATRONAL - CONTRIBUINTES INDIVIDUAIS
Período Apuração Débito	06/2025		
Débito Apurado	1.631,48		
Saldo a Pagar	1.631,48		

Débito Apurado e Crédito Vinculado

Código da Receita	1191-01	Descrição	CP TERCEIROS - SENAC
Período Apuração Débito	06/2025		
Débito Apurado	23,98		
Saldo a Pagar	23,98		

Débito Apurado e Crédito Vinculado

Código da Receita	1196-01	Descrição	CP TERCEIROS - SESC
Período Apuração Débito	06/2025		
Débito Apurado	35,97		
Saldo a Pagar	35,97		

Débito Apurado e Crédito Vinculado

Código da Receita	1082-01	Descrição	CP SEGURADOS - EMPREGADOS/AVULSO
Período Apuração Débito	06/2025		
Débito Apurado	2.545,83		
Saldo a Pagar	2.545,83		

Débito Apurado e Crédito Vinculado

Código da Receita	1099-01	Descrição	CP SEGURADOS - CONTRIBUINTES INDIVIDUAIS - 11%
Período Apuração Débito	06/2025		
Débito Apurado	897,31		
Saldo a Pagar	897,31		

Débito Apurado e Crédito Vinculado

Código da Receita	0561-07	Descrição	IRRF - RD TRB ASSAL PAÍS/AUS NO EXT A SERV PAÍS
Período Apuração Débito	06/2025		
Débito Apurado	1.114,19		
Saldo a Pagar	1.114,19		

Débito Apurado e Crédito Vinculado

Código da Receita	2089-01	Descrição	IRPJ - LUCRO PRESUMIDO
Período Apuração Débito	2º Trimestre/2025		
Débito Apurado	3.303,27		
Saldo a Pagar	3.303,27		

Débito Apurado e Crédito Vinculado

Código da Receita	2372-01	Descrição	CSLL - LUCRO PRESUMIDO OU ARBITRADO - ENTIDADE NÃO
Período Apuração Débito	2º Trimestre/2025		
Débito Apurado	12.287,24		
Saldo a Pagar	12.287,24		

Débito Apurado e Crédito Vinculado

Código da Receita	8109-02	Descrição	PIS - FATURAMENTO - PJ EM GERAL
Período Apuração Débito	06/2025		
Débito Apurado	2.476,83		
Saldo a Pagar	2.476,83		

Débito Apurado e Crédito Vinculado

Código da Receita	2172-01	Descrição	COFINS - FATURAMENTO/PJ EM GERAL
Período Apuração Débito	06/2025		
Débito Apurado	11.431,53		
Saldo a Pagar	11.431,53		

CNPJ 29.466.485/0001-95	Razão Social CONSTRUZEIYN ENGENHARIA LTDA		
Período de Apuração Junho/2025	Data de Vencimento 18/07/2025	Número do Documento 07.16.25196.3617834-3	Pagar este documento até 18/07/2025
Observações Nº Recibo Declaração: 50000363141014			Valor Total do Documento 14.819,31

Composição do Documento de Arrecadação					
Código	Denominação	Principal	Multa	Juros	Total
1082	CONTR PREV DESCONTA SEGURADO-EMPREGADO/AVULSO 01 CP SEGURADOS - EMPREGADOS/AVULSO PA:06/2025 Vencimento:18/07/2025	2.545,83			2.545,83
1099	CP SEGURADOS - CONTRIBUINTES INDIVIDUAIS - 11 01 CP SEGURADOS - CONTRIBUINTES INDIVIDUAIS - 11% PA:06/2025 Vencimento:18/07/2025	897,31			897,31
1138	CONTRIB PREVIDENCIÁRIA EMPRESA/EMPREGADOR 01 CP PATRONAL - EMPREGADOS/AVULSOS PA:06/2025 Vencimento:18/07/2025	6.322,73			6.322,73
1138	CONTRIB PREVIDENCIÁRIA EMPRESA/EMPREGADOR 04 CP PATRONAL - CONTRIBUINTES INDIVIDUAIS PA:06/2025 Vencimento:18/07/2025	1.631,48			1.631,48
1646	CONTRIB PREV RISCO AMBIENTAL/APOSENT ESPECIAL 01 CP PATRONAL - GILRAT AJUSTADO PA:06/2025 Vencimento:18/07/2025	474,20			474,20
1170	CP TERCEIROS - SALÁRIO EDUCAÇÃO 01 CP TERCEIROS - SALÁRIO EDUCAÇÃO PA:06/2025 Vencimento:18/07/2025	790,34			790,34
1176	CP TERCEIROS - INCRA 01 CP TERCEIROS - INCRA PA:06/2025 Vencimento:18/07/2025	63,22			63,22
1191	CP TERCEIROS - SENAC 01 CP TERCEIROS - SENAC PA:06/2025 Vencimento:18/07/2025	23,98			23,98
1196	CP TERCEIROS - SESC 01 CP TERCEIROS - SESC PA:06/2025 Vencimento:18/07/2025	35,97			35,97
1200	CP TERCEIROS - SEBRAE 01 CP TERCEIROS - SEBRAE PA:06/2025 Vencimento:18/07/2025	189,68			189,68

SENDA (Versão:5.2.5)

Página: 1 / 2

15/07/2025 17:34:41

85820000148 8 19310385251 0 99071625196 8 36178343139 3

AUTENTICAÇÃO MECÂNICA

Documento de Arrecadação de Receitas Federais

85820000148 8	19310385251 0	99071625196 8	36178343139 3
---------------	---------------	---------------	---------------



CNPJ: 29.466.485/0001-95
Número: 07.16.25196.3617834-3
Pagar até: 18/07/2025
Valor: 14.819,31

Pague com o PIX



Composição do Documento de Arrecadação

Código	Denominação	Principal	Multa	Juros	Total
1225	CP TERCEIROS - SESCOOP	730,38			730,38
	01 CP TERCEIROS - SESCOOP				
	PA:06/2025 Vencimento:18/07/2025				
0561	IRRF - RENDIMENTO DO TRABALHO ASSALARIADO	1.114,19			1.114,19
	07 IRRF - RD TRB ASSAL PAÍS/AUS NO EXT A SERV PAÍS				
	PA:06/2025 Vencimento:18/07/2025				
Totais		14.819,31			14.819,31



Confirmação de Operação

Pagar
Data da operação: 18/07/2025 - 18h13
Nº de controle: 504.449.143.546.578.898

Conta: Agência: 0176 | Conta: 0007632-5
Empresa: CONSTRUZEIYN ENGENHARIA EIRELI

Dados de quem
recebeu

Nome: RECEITA FEDERAL
CPF/CNPJ: 00.394.460/0058-87
Instituição: ITAÚ UNIBANCO S.A.
Chave: 2bcf4696-f942-432d-ab57-35a97086525d
Agência: 332
Conta: 0081010-0

Dados do Pagamento

Valor: R\$ 14.819,31
Descrição: 07162519636178343042948055
Identificação: E60746948202507182115C0176mymG8
TXID: 07162519636178343042948055
Documento: 0
Debitado da: Conta-corrente
Instituição Origem: BANCO BRADESCO S.A.

SAC - Serviço de
Apoio ao Cliente

Alô Bradesco
0800 704 8383

Deficiente Auditivo ou de Fala
0800 722 0099

Cancelamentos, Reclamações e
Informações. Atendimento 24 horas, 7 dias
por semana.

Demais telefones
consulte o site
Fale Conosco

Ouvidoria

0800 727 9933

Atendimento de segunda a sexta-feira, das 8h às 18h, exceto feriados.

MINISTÉRIO DA FAZENDA

SECRETARIA ESPECIAL DA RECEITA FEDERAL DO BRASIL

Recibo de Entrega da Declaração de Débitos e Créditos Tributários Federais - DCTFWeb

CNPJ/CPF	29.466.485/0001-95
Nome	CONSTRUZEIYN ENGENHARIA LTDA
Período de apuração	06/2025
Declaração Retificadora	Sim
Identificação da apuração de débitos	33555828570 / eSocial 9584657 / MIT

Totalização dos tributos apurados no período

Tributos	Débitos Apurados	Saldo a Pagar
Contribuição Previdenciária Segurados	R\$ 3.443,14	R\$ 3.443,14
Contribuição Previdenciária Patronal	R\$ 8.428,41	R\$ 8.428,41
Contribuição para Outras Entidades e Fundos	R\$ 1.833,57	R\$ 1.833,57
Contribuições Diversas	R\$ 0,00	R\$ 0,00
COFINS	R\$ 11.431,53	R\$ 11.431,53
COSIRF	R\$ 0,00	R\$ 0,00
CPSS	R\$ 0,00	R\$ 0,00
CSLL	R\$ 12.287,24	R\$ 12.287,24
CSRF	R\$ 0,00	R\$ 0,00
IOF	R\$ 0,00	R\$ 0,00
IPI	R\$ 0,00	R\$ 0,00
IRPJ	R\$ 3.303,27	R\$ 3.303,27
IRRF	R\$ 1.114,19	R\$ 1.114,19
PIS	R\$ 2.476,83	R\$ 2.476,83
RET/Pagamento Unificado	R\$ 0,00	R\$ 0,00
TOTAL	R\$ 44.318,18	R\$ 44.318,18

O presente Recibo de Entrega da DCTFWeb contém a transcrição da Ficha Resumo da referida declaração, que constitui confissão de dívida, de forma irretratável, dos tributos declarados. Fica o declarante ciente de que os tributos declarados na DCTFWeb e não pagos serão enviados para inscrição em Dívida Ativa da União, conforme o disposto no parágrafo 2º do artigo 5º do Decreto-Lei nº 2.124, de 13 de junho de 1984, combinado com a Portaria MF nº 118, de 28 de junho de 1984, estando o declarante sujeito ainda a:

- 1) Sobre os tributos não pagos ou não recolhidos nos prazos legais incidirão multa e juros de mora, nos termos do art. 61 da Lei nº 9.430, de 27 de dezembro de 1996, combinado com o art. 35 da Lei nº 8.212, de 24 de julho de 1991;
- 2) inclusão no Cadastro Informativo de Créditos não Quitados do Setor Público Federal (CADIN), impedindo operações de crédito com recursos públicos, a concessão de incentivos fiscais e financeiros e a celebração de convênios e similares que envolvam desembolso de recursos públicos e respectivos aditamentos (Lei nº 10.522, de 19 de julho de 2002);
- 3) encaminhamento ao Ministério Público Federal de Representação Fiscal para Fins Penais nos casos que, em tese, tenha ocorrido crime contra a ordem tributária ou contra a previdência social, por deixar de recolher, no prazo legal, valor de tributo ou de contribuição social, descontado ou cobrado, na qualidade de sujeito passivo de obrigação e que deveria recolher aos cofres públicos (Lei nº 8.137, de 27 de dezembro de 1990 e Código Penal).

No caso de falta de apresentação ou de apresentação de declaração com incorreções ou omissões, o contribuinte ficará sujeito às multas previstas no artigo 32-A da Lei nº 8.212, de 1991, e no art. 7º da Lei nº 10.426, de 24 de abril de 2002.

Não surtirão efeitos as retificações de informações prestadas na DCTFWeb que pretendam excluir ou reduzir débitos:

- enviados para inscrição em Dívida Ativa da União, sejam eles saldos a pagar ou valores apurados em procedimento de auditoria interna;
- incluídos em parcelamento deferido;
- que tenham sido objeto de declaração de compensação não passível de retificação ou cancelamento.

Também não surtirão efeitos as retificações de débitos de tributos em relação aos quais o sujeito passivo tenha sido objeto de procedimento fiscal e/ou nos casos em que a apresentação da declaração ocorra após o prazo decadencial.

Dados do Representante da Pessoa Jurídica

Nome	WANDER ZEIYN
CPF	311.666.248-70
Telefone	3822-4192

DCTFWeb recebida via Internet pelo Agente Receptor SERPRO em	30/07/2025 16:40:34
Nº do recibo de entrega	0000050000367799509
DCTFWeb transmitida com assinatura de certificado digital por	11.229.720/0001-40

MINISTÉRIO DA FAZENDA SECRETARIA ESPECIAL DA RECEITA FEDERAL DO BRASIL RELATÓRIO RESUMO DE DÉBITOS - DCTFWeb					
Nome do Contribuinte	CONSTRUZEIYN ENGENHARIA LTDA	CNPJ	29.466.485/0001-95		
Período de Apuração	06/2025	Número do Recibo	0000050000367799509		
Data/Hora da Transmissão	30/07/2025 16:40:34	Identificação da Apuração de Débitos	33555828570 / eSocial 9584657 / MIT		
Grupo: CONTRIBUIÇÃO PREVIDENCIÁRIA SEGURADOS					
Código	Descrição	PA Débito	Valor Original	Créditos Vinculados	Saldo Devedor
1082-01	CP SEGURADOS - EMPREGADOS/AVULSO	06/2025	2.545,83	0,00	2.545,83
1099-01	CP SEGURADOS - CONTRIBUINTES INDIVIDUAIS - 11%	06/2025	897,31	0,00	897,31
Grupo: CONTRIBUIÇÃO PREVIDENCIÁRIA PATRONAL					
Código	Descrição	PA Débito	Valor Original	Créditos Vinculados	Saldo Devedor
1138-01	CP PATRONAL - EMPREGADOS/AVULSOS	06/2025	6.322,73	0,00	6.322,73
1138-04	CP PATRONAL - CONTRIBUINTES INDIVIDUAIS	06/2025	1.631,48	0,00	1.631,48
1646-01	CP PATRONAL - GILRAT AJUSTADO	06/2025	474,20	0,00	474,20
Grupo: CONTRIBUIÇÃO PARA OUTRAS ENTIDADES E FUNDOS					
Código	Descrição	PA Débito	Valor Original	Créditos Vinculados	Saldo Devedor
1170-01	CP TERCEIROS - SALÁRIO EDUCAÇÃO	06/2025	790,34	0,00	790,34
1176-01	CP TERCEIROS - INCRA	06/2025	63,22	0,00	63,22
1191-01	CP TERCEIROS - SENAC	06/2025	23,98	0,00	23,98
1196-01	CP TERCEIROS - SESC	06/2025	35,97	0,00	35,97
1200-01	CP TERCEIROS - SEBRAE	06/2025	189,68	0,00	189,68
1225-01	CP TERCEIROS - SESCOOP	06/2025	730,38	0,00	730,38
Grupo: IRRF					
Código	Descrição	PA Débito	Valor Original	Créditos Vinculados	Saldo Devedor
0561-07	IRRF - RD TRB ASSAL PAÍS/AUS NO EXT A SERV PAÍS	06/2025	1.114,19	0,00	1.114,19
Grupo: COFINS					
Código	Descrição	PA Débito	Valor Original	Créditos Vinculados	Saldo Devedor
2172-01	COFINS - FATURAMENTO/PJ EM GERAL	06/2025	11.431,53	0,00	11.431,53
Grupo: PIS					
Código	Descrição	PA Débito	Valor Original	Créditos Vinculados	Saldo Devedor
8109-02	PIS - FATURAMENTO - PJ EM GERAL	06/2025	2.476,83	0,00	2.476,83
Grupo: IRPJ					
Código	Descrição	PA Débito	Valor Original	Créditos Vinculados	Saldo Devedor
2089-01	IRPJ - LUCRO PRESUMIDO	2º Trimestre/2025	3.303,27	0,00	3.303,27
Grupo: CSLL					
Código	Descrição	PA Débito	Valor Original	Créditos Vinculados	Saldo Devedor
2372-01	CSLL - LUCRO PRESUMIDO OU ARBITRADO - ENTIDADE NÃO FINANCEIRA	2º Trimestre/2025	12.287,24	0,00	12.287,24



PROCURADORIA GERAL DO ESTADO

Procuradoria da Dívida Ativa

Certidão Negativa de Débitos Inscritos da Dívida Ativa do Estado de São Paulo

CNPJ Base: 29.466.485

Ressalvado o direito de a Fazenda do Estado de São Paulo cobrar ou inscrever quaisquer dívidas de responsabilidade da pessoa jurídica/física acima identificada que vierem a ser apuradas, é certificado que:

não constam débitos inscritos em Dívida Ativa de responsabilidade do Interessado(a).

Tratando-se de CRDA emitida para pessoa jurídica, a pesquisa na base de dados é feita por meio do CNPJ Base, de modo que a certidão negativa abrange todos os estabelecimentos do contribuinte, cuja raiz do CNPJ seja aquela acima informada.

Certidão nº 69070705

Folha 1 de 1

Data e hora da emissão 18/06/2025 15:58:55

(hora de Brasília)

Validade 30 (TRINTA) dias, contados da emissão.

Certidão emitida nos termos da Resolução Conjunta SF-PGE nº 2, de 9 de maio de 2013.

Qualquer rasura ou emenda invalidará este documento.

A aceitação desta certidão está condicionada à verificação de sua autenticidade no sítio

<http://www.dividaativa.pge.sp.gov.br>



Secretaria da Fazenda e Planejamento do Estado de São Paulo

Débitos Tributários Não Inscritos na Dívida Ativa do Estado de São Paulo

CNPJ: 29.466.485/0001-95

Ressalvado o direito da Secretaria da Fazenda e Planejamento do Estado de São Paulo de apurar débitos de responsabilidade da pessoa jurídica acima identificada, é certificado que **não constam débitos** declarados ou apurados pendentes de inscrição na Dívida Ativa de responsabilidade do estabelecimento matriz/filial acima identificado.

Certidão nº 25020805365-26

Data e hora da emissão 20/02/2025 07:37:43

Validade 6 (seis) meses, contados da data de sua expedição.

Qualquer rasura ou emenda invalidará este documento.

A aceitação desta certidão está condicionada à verificação de sua autenticidade no sítio **www.pfe.fazenda.sp.gov.br**



PODER JUDICIÁRIO
JUSTIÇA DO TRABALHO

CERTIDÃO NEGATIVA DE DÉBITOS TRABALHISTAS

Nome: CONSTRUZEIYN ENGENHARIA LTDA (MATRIZ E FILIAIS)

CNPJ: 29.466.485/0001-95

Certidão nº: 9655912/2025

Expedição: 20/02/2025, às 07:34:53

Validade: 19/08/2025 - 180 (cento e oitenta) dias, contados da data de sua expedição.

Certifica-se que **CONSTRUZEIYN ENGENHARIA LTDA (MATRIZ E FILIAIS)**, inscrito(a) no CNPJ sob o nº **29.466.485/0001-95**, **NÃO CONSTA** como inadimplente no Banco Nacional de Devedores Trabalhistas.

Certidão emitida com base nos arts. 642-A e 883-A da Consolidação das Leis do Trabalho, acrescentados pelas Leis ns.º 12.440/2011 e 13.467/2017, e no Ato 01/2022 da CGJT, de 21 de janeiro de 2022. Os dados constantes desta Certidão são de responsabilidade dos Tribunais do Trabalho.

No caso de pessoa jurídica, a Certidão atesta a empresa em relação a todos os seus estabelecimentos, agências ou filiais.

A aceitação desta certidão condiciona-se à verificação de sua autenticidade no portal do Tribunal Superior do Trabalho na Internet (<http://www.tst.jus.br>).

Certidão emitida gratuitamente.

INFORMAÇÃO IMPORTANTE

Do Banco Nacional de Devedores Trabalhistas constam os dados necessários à identificação das pessoas naturais e jurídicas inadimplentes perante a Justiça do Trabalho quanto às obrigações estabelecidas em sentença condenatória transitada em julgado ou em acordos judiciais trabalhistas, inclusive no concernente aos recolhimentos previdenciários, a honorários, a custas, a emolumentos ou a recolhimentos determinados em lei; ou decorrentes de execução de acordos firmados perante o Ministério Público do Trabalho, Comissão de Conciliação Prévia ou demais títulos que, por disposição legal, contiver força executiva.



MINISTÉRIO DA FAZENDA
Secretaria da Receita Federal do Brasil
Procuradoria-Geral da Fazenda Nacional

**CERTIDÃO POSITIVA COM EFEITOS DE NEGATIVA DE DÉBITOS RELATIVOS AOS TRIBUTOS
FEDERAIS E À DÍVIDA ATIVA DA UNIÃO**

Nome: CONSTRUZEIYN ENGENHARIA LTDA
CNPJ: 29.466.485/0001-95

Ressalvado o direito de a Fazenda Nacional cobrar e inscrever quaisquer dívidas de responsabilidade do sujeito passivo acima identificado que vierem a ser apuradas, é certificado que:

1. constam débitos administrados pela Secretaria da Receita Federal do Brasil (RFB) com exigibilidade suspensa nos termos do art. 151 da Lei nº 5.172, de 25 de outubro de 1966 - Código Tributário Nacional (CTN), ou objeto de decisão judicial que determina sua desconsideração para fins de certificação da regularidade fiscal, ou ainda não vencidos; e
2. não constam inscrições em Dívida Ativa da União (DAU) na Procuradoria-Geral da Fazenda Nacional (PGFN).

Conforme disposto nos arts. 205 e 206 do CTN, este documento tem os mesmos efeitos da certidão negativa.

Esta certidão é válida para o estabelecimento matriz e suas filiais e, no caso de ente federativo, para todos os órgãos e fundos públicos da administração direta a ele vinculados. Refere-se à situação do sujeito passivo no âmbito da RFB e da PGFN e abrange inclusive as contribuições sociais previstas nas alíneas 'a' a 'd' do parágrafo único do art. 11 da Lei nº 8.212, de 24 de julho de 1991.

A aceitação desta certidão está condicionada à verificação de sua autenticidade na Internet, nos endereços <<http://rfb.gov.br>> ou <<http://www.pgfn.gov.br>>.

Certidão emitida gratuitamente com base na Portaria Conjunta RFB/PGFN nº 1.751, de 2/10/2014.
Emitida às 12:17:40 do dia 02/01/2025 <hora e data de Brasília>.
Válida até 01/07/2025.

Código de controle da certidão: **32A2.365C.89AB.9543**
Qualquer rasura ou emenda invalidará este documento.



PREFEITURA MUNICIPAL DE REGISTRO

CERTIDÃO POSITIVA DE DÉBITO COM EFEITOS DE NEGATIVA RELATIVA AOS TRIBUTOS MOBILIÁRIOS Nº 13281

IDENTIFICAÇÃO DO CONTRIBUINTE

NOME / RAZÃO SOCIAL

CONSTRUZEIYN ENGENHARIA LTDA

CNPJ: 29.466.485/0001-95

ENDEREÇO / LOCAL DE ATIVIDADE

AV SAO JUDAS TADEU , 121 -

bairro: JARDIM CAICARA

cep: 11900000

REGISTRO-SP

INSCRIÇÃO MUNICIPAL

3179491

DATA DA INSCRIÇÃO MUNICIPAL

17/04/2018

ENCERRAMENTO EM

PROTOCOLADA EM

EMITIDA EM

05/06/2025

Prazo de validade: 30 dias a partir da data constante do campo "emitida em" acima.

Ressalvado o direito de a Fazenda Pública Municipal cobrar e inscrever quaisquer dívidas de responsabilidade do sujeito passivo acima identificado que vierem a ser apuradas.

Certifico a pedido da parte interessada e à vista das informações do contribuinte (sujeito passivo) acima identificado que **CONSTAM** pendência(s) nesta data, com exigibilidade suspensa em seu nome relativa(s) aos Tributos Mobiliários.

A aceitação desta certidão está condicionada à verificação de sua autenticidade na internet no endereço <http://www.informe.issqn.com.br>

Certidão emitida gratuitamente

Atenção: qualquer rasura ou emenda invalidará este documento.

Servidor: WALDIR RODRIGUES DE FREITAS

Matrícula: 4248

AUTENTICIDADE DA CERTIDÃO Nº 3687

Para verificar a autenticidade da Certidão Positiva de Débito com Efeitos de Negativa relativa aos Tributos Mobiliários - (CND) acesse o site <http://www.informe.issqn.com.br> e entre com o código abaixo:

3687

NOME DO COLABORADOR				SF	IR									
PROVENTOS				REFERÊNCIA		VALOR		DESCONTOS			REFERÊNCIA		VALOR	
61 ADILSON LINO DA SILVA				0	0	Admissão em 04/07/2023			Salário base	2.513,91	Horas mensais: 220,00			
CPF: 167.553.008-45 CTPS: 41450 CBO: 715210 Função: PEDREIRO														
5	Salário mensalista		30,00		2.513,91		953	Adiantamento com ded. IR					1.005,56	
							91005	INSS		9,00			203,48	
Total de proventos - >				2.513,91		Total de descontos - >				1.209,04				
	Base INSS	Valor INSS	Base FGTS	Valor FGTS	Base IRRF	Base Rais	Base salário família							
Folha	2.513,91	203,48	2.513,91	201,11	901,15	2.513,91	2.513,91	Líquido - >		1.304,87				
85 ANDERSON VITORIO DO NASCIMENTO				0	0	Admissão em 09/06/2025			Salário base	2.066,61	Horas mensais: 220,00			
CPF: 481.122.728-08 CTPS: 089443 CBO: 717020 Função: SERVENTE														
5	Salário mensalista		22,00		1.515,51		703	Faltas não justificadas dias		2,00			137,77	
							782	DSR faltas dia		1,00			68,89	
							953	Adiantamento com ded. IR					826,64	
							91005	INSS		7,50			98,16	
Total de proventos - >				1.515,51		Total de descontos - >				1.131,46				
	Base INSS	Valor INSS	Base FGTS	Valor FGTS	Base IRRF	Base Rais	Base salário família							
Folha	1.308,85	98,16	1.308,85	104,70	0,00	1.308,85	2.066,61	Líquido - >		384,05				
79 CEZAR VIEIRA DOS SANTOS				0	0	Admissão em 30/08/2024			Salário base	2.066,01	Horas mensais: 220,00			
CPF: 087.841.728-19 CTPS: 0878417 CBO: 514310 Função: AJUDANTE GERAL														
5	Salário mensalista		30,00		2.066,01		953	Adiantamento com ded. IR					826,40	
							91005	INSS		9,00			163,17	
Total de proventos - >				2.066,01		Total de descontos - >				989,57				
	Base INSS	Valor INSS	Base FGTS	Valor FGTS	Base IRRF	Base Rais	Base salário família							
Folha	2.066,01	163,17	2.066,01	165,28	632,41	2.066,01	2.066,01	Líquido - >		1.076,44				
83 DAVI SILVA DA ROSA				0	0	Admissão em 23/04/2025			Salário base	2.066,01	Horas mensais: 220,00			
CPF: 442.895.948-67 CTPS: 4428959 CBO: 717020 Função: SERVENTE														
5	Salário mensalista		30,00		2.066,01		703	Faltas não justificadas dias		1,00			68,87	
							782	DSR faltas dia		2,00			137,73	
							953	Adiantamento com ded. IR					826,40	
							91005	INSS		9,00			144,57	
Total de proventos - >				2.066,01		Total de descontos - >				1.177,57				
	Base INSS	Valor INSS	Base FGTS	Valor FGTS	Base IRRF	Base Rais	Base salário família							
Folha	1.859,41	144,57	1.859,41	148,75	425,81	1.859,41	2.066,01	Líquido - >		888,44				
69 DEMIAN CHARLES SILVA REIS				0	0	Admissão em 22/04/2024			Salário base	2.066,01	Horas mensais: 220,00			
CPF: 456.580.318-69 CTPS: 045177 CBO: 717020 Função: SERVENTE														
5	Salário mensalista		30,00		2.066,01		953	Adiantamento com ded. IR					826,40	
							91005	INSS		9,00			163,17	
Total de proventos - >				2.066,01		Total de descontos - >				989,57				
	Base INSS	Valor INSS	Base FGTS	Valor FGTS	Base IRRF	Base Rais	Base salário família							
Folha	2.066,01	163,17	2.066,01	165,28	632,41	2.066,01	2.066,01	Líquido - >		1.076,44				
64 GILSON DE ALMEIDA SILVA				1	1	Admissão em 20/07/2023			Salário base	2.513,91	Horas mensais: 220,00			
CPF: 277.553.778-22 CTPS: 011237 CBO: 715210 Função: PEDREIRO														
Férias: Período aquisitivo: 20/07/2023 até 19/07/2024				Período de gozo: 18/06/2025 até 17/07/2025										
5	Salário mensalista		17,00		1.424,55		14503	Desconto de férias					1.331,59	
10005	Demonstrativo de férias		30,00		1.089,36		953	Adiantamento com ded. IR					1.005,56	
10993	Demonstrativo 1/3 férias		2.513,91		378,72		91005	INSS		12,00			130,42	
							91025	INSS demonstrativo férias		12,00			110,10	
							91525	IR férias recolhido		7,50			26,39	
Total de proventos - >				2.892,63		Total de descontos - >				2.604,06				
	Base INSS	Valor INSS	Base FGTS	Valor FGTS	Base IRRF	Base Rais	Base salário família							
Folha	1.424,55	130,42	1.424,55	113,97	0,00	2.513,91	2.513,91	Líquido - >		288,57				
Férias	1.468,08	110,10	1.468,08	117,44	0,00									
Total	2.892,63	240,52	2.892,63	231,41	0,00									
78 JOAO PAULO FERNANDES DA COSTA				0	0	Admissão em 20/08/2024			Salário base	2.405,10	Horas mensais: 220,00			
CPF: 333.986.528-08 CTPS: 3339865 CBO: 782510 Função: Motorista														
5	Salário mensalista		30,00		2.405,10		953	Adiantamento com ded. IR					962,04	
							91005	INSS		9,00			193,68	
Total de proventos - >				2.405,10		Total de descontos - >				1.155,72				
	Base INSS	Valor INSS	Base FGTS	Valor FGTS	Base IRRF	Base Rais	Base salário família							
Folha	2.405,10	193,68	2.405,10	192,40	835,86	2.405,10	2.405,10	Líquido - >		1.249,38				

NOME DO COLABORADOR				SF	IR									
PROVENTOS				REFERÊNCIA		VALOR		DESCONTOS			REFERÊNCIA		VALOR	
74 JOSE MARIA DE OLIVEIRA				0	0	Admissão em 21/06/2024			Salário base	2.513,91	Horas mensais: 220,00			
CPF: 173.754.738-46 CTPS: 86072 CBO: 715210 Função: PEDREIRO														
5	Salário mensalista		30,00		2.513,91		953	Adiantamento com ded. IR					1.005,56	
							91005	INSS			9,00		203,48	
Total de proventos - >				2.513,91						Total de descontos - >		1.209,04		
	Base INSS	Valor INSS	Base FGTS	Valor FGTS	Base IRRF	Base Rais	Base salário família							
Folha	2.513,91	203,48	2.513,91	201,11	901,15	2.513,91	2.513,91	Líquido - >				1.304,87		
59 MATHEUS CARDOSO WELLER				0	0	Admissão em 26/04/2023			Salário base	2.403,50	Horas mensais: 220,00			
CPF: 475.639.648-86 CTPS: 4756396 CBO: 411005 Função: AUXILIAR ADMINISTRATIVO														
5	Salário mensalista		30,00		2.403,50		953	Adiantamento com ded. IR					961,40	
							91005	INSS			9,00		193,54	
Total de proventos - >				2.403,50						Total de descontos - >		1.154,94		
	Base INSS	Valor INSS	Base FGTS	Valor FGTS	Base IRRF	Base Rais	Base salário família							
Folha	2.403,50	193,54	2.403,50	192,28	834,90	2.403,50	2.403,50	Líquido - >				1.248,56		
68 PATRICK RIBEIRO DE ALMEIDA BENTO				1	0	Admissão em 12/04/2024			Salário base	2.066,01	Horas mensais: 220,00			
CPF: 454.401.818-81 CTPS: 029932 CBO: 717020 Função: SERVENTE														
Demitido em 04/06/2025 - Demissão sem justa causa com aviso prévio trabalhado														
70005	Saldo de salário rescisão		4,00		275,47		91005	INSS			7,50		20,66	
71005	Rescisão férias proporcionais		5,00		344,34		91205	INSS 13° salário rescisão			7,50		64,56	
71993	Rescisão 1/3 férias proporcionais		344,34		114,78									
73005	Rescisão férias vencidas		30,00		2.066,01									
73993	Rescisão 1/3 férias vencidas		2.066,01		688,67									
75005	Rescisão 13° salário		5,00		860,84									
Total de proventos - >				4.350,11						Total de descontos - >		85,22		
	Base INSS	Valor INSS	Base FGTS	Valor FGTS	Base IRRF	Base Rais	Base salário família							
Folha	275,47	20,66	275,47	22,03	907,88	3.546,66	2.066,01	Líquido - >				4.264,89		
13°	860,84	64,56	860,84	68,86	253,64									
Total	1.136,31	85,22	1.136,31	90,89	1.161,52									
Folha Sefip	275,47	20,66												
Férias Sefip	0,00	0,00												
13° Sefip	860,84	64,56												
Total Sefip	1.136,31	85,22												
	Mês anterior	Mês atual	Indenizado	Saldo	40%	GFD	GFD Resc.							
FGTS	165,28	90,89	0,00	0,00	102,47	0,00	358,64							
63 RIVALDO MARTINS DE SOUZA				0	0	Admissão em 05/07/2023			Salário base	2.066,01	Horas mensais: 220,00			
CPF: 044.314.008-18 CTPS: 34335 CBO: 717020 Função: SERVENTE														
5	Salário mensalista		30,00		2.066,01		953	Adiantamento com ded. IR					826,40	
							91005	INSS			9,00		163,17	
Total de proventos - >				2.066,01						Total de descontos - >		989,57		
	Base INSS	Valor INSS	Base FGTS	Valor FGTS	Base IRRF	Base Rais	Base salário família							
Folha	2.066,01	163,17	2.066,01	165,28	632,41	2.066,01	2.066,01	Líquido - >				1.076,44		
84 SIDNEI PEDROSO				0	0	Admissão em 20/05/2025			Salário base	3.500,00	Horas mensais: 220,00			
CPF: 276.289.968-09 CTPS: 276289 CBO: 710205 Função: ENCARREGADO DE OBRAS														
5	Salário mensalista		30,00		3.500,00		953	Adiantamento com ded. IR					1.400,00	
							91005	INSS			12,00		313,40	
Total de proventos - >				3.500,00						Total de descontos - >		1.713,40		
	Base INSS	Valor INSS	Base FGTS	Valor FGTS	Base IRRF	Base Rais	Base salário família							
Folha	3.500,00	313,40	3.500,00	280,00	1.492,80	3.500,00	3.500,00	Líquido - >				1.786,60		
86 UMBERTO DOMINGOS DA SILVA				0	0	Admissão em 18/06/2025			Salário base	2.513,91	Horas mensais: 220,00			
CPF: 073.765.218-79 CTPS: 61700 CBO: 715210 Função: PEDREIRO														
5	Salário mensalista		13,00		1.089,36		91005	INSS			7,50		81,70	
Total de proventos - >				1.089,36						Total de descontos - >		81,70		
	Base INSS	Valor INSS	Base FGTS	Valor FGTS	Base IRRF	Base Rais	Base salário família							
Folha	1.089,36	81,70	1.089,36	87,14	482,16	1.089,36	2.513,91	Líquido - >				1.007,66		

NOME DO COLABORADOR		SF	IR								
PROVENTOS		REFERÊNCIA		VALOR		DESCONTOS		REFERÊNCIA		VALOR	
67 VALDECIR DA SILVA OLIVEIRA		0	0	Admissão em 04/09/2023		Salário base 2.664,75		Horas mensais: 220,00			
CPF: 259.855.528-70 CTPS: 2598555 CBO: 715210 Função: PEDREIRO											
Demitido em 26/06/2025 - Demissão sem justa causa com aviso prévio trabalhado											
70005	Saldo de salário rescisão	26,00		2.309,45		953 Adiantamento com ded. IR				871,49	
71005	Rescisão férias proporcionais	20,00		1.776,50		91005 INSS		9,00		198,65	
71993	Rescisão 1/3 férias proporcionais	1.776,50		592,17		91205 INSS 13° salário rescisão		7,50		99,92	
75005	Rescisão 13° salário	6,00		1.332,38							
18005	Complemento salário mensalista			150,84							
Total de proventos - >				6.161,34		Total de descontos - >				1.170,06	

	Base INSS	Valor INSS	Base FGTS	Valor FGTS	Base IRRF	Base Rais	Base salário família		
Folha	2.460,29	198,65	2.460,29	196,82	981,60	5.569,17	2.815,59	Líquido - >	4.991,28
13°	1.332,38	99,92	1.332,38	106,59	725,18				
Total	3.792,67	298,57	3.792,67	303,41	1.706,78				

Folha Sefip	2.460,29	198,65
Férias Sefip	0,00	0,00
13° Sefip	1.332,38	99,92
Total Sefip	3.792,67	298,57

	Mês anterior	Mês atual	Indenizado	Saldo	40%	GFD	GFD Resc.
FGTS	0,00	303,41	0,00	0,00	121,36	0,00	424,77

900000 WANDER ZEIYN		0	0	Admissão em 18/01/2018		Salário base 8.157,41		Horas mensais: 220,00	
CPF: 311.666.248-70 CTPS: 3116662 CBO: 214205 Função: ENGENHEIRO CIVIL									
35	Honorário pro-labore - Prop. ou sócio			8.157,41		91006	INSS pro-labore	11,00	897,31
						91506	IR pro-labore	27,50	1.087,80
Total de proventos - >				8.157,41		Total de descontos - >			
						1.985,11			

	Base INSS	Valor INSS	Base FGTS	Valor FGTS	Base IRRF	Base Rais	Base salário família		
Folha	8.157,41	897,31	0,00	0,00	7.260,10	0,00	0,00	Líquido - >	6.172,30

PROVENTOS

DESCONTOS

5	Salário mensalista		25.629,88		703	Faltas não justificadas dias		206,64
35	Honorário pro-labore - Prop. ou sócio		8.157,41		782	DSR faltas dia		206,62
10005	Demonstrativo de férias		1.089,36		953	Adiantamento com ded. IR		11.343,85
10993	Demonstrativo 1/3 férias		378,72		14503	Desconto de férias		1.331,59
18005	Complemento salário mensalista		150,84		91005	INSS		2.271,25
70005	Saldo de salário rescisão		2.584,92		91006	INSS pro-labore		897,31
71005	Rescisão férias proporcionais	25,00	2.120,84		91025	INSS demonstrativo férias		110,10
71993	Rescisão 1/3 férias proporcionais	2.120,84	706,95		91205	INSS 13° salário rescisão		164,48
73005	Rescisão férias vencidas	30,00	2.066,01		91506	IR pro-labore		1.087,80
73993	Rescisão 1/3 férias vencidas	2.066,01	688,67		91525	IR férias recolhido		26,39
75005	Rescisão 13° salário	11,00	2.193,22					

RESUMO GERAL		COLABORADORES		EMPREGADORES		AUTÔNOMOS		ESTAGIÁRIOS	
Quantidade	15		14		1		0		0
Proventos	45.766,82		37.609,41		8.157,41		0,00		0,00
Descontos	17.646,03		15.660,92		1.985,11		0,00		0,00
Líquido	18.864,62		12.692,32		6.172,30		0,00		0,00
Líquido Rescisão	9.256,17		9.256,17		0,00		0,00		0,00
Base INSS	37.577,87		29.420,46		8.157,41		0,00		0,00
Base INSS 13°	2.193,22		2.193,22		0,00		0,00		0,00
Base RAT	39.771,09		31.613,68		8.157,41		0,00		0,00
Base IRRF	17.899,46		10.639,36		7.260,10		0,00		0,00
Valor IRRF	1.114,19		26,39		1.087,80		0,00		0,00
Base GFD Mensal 8%	26.684,70		26.684,70		0,00		0,00		0,00
Valor GFD Mensal 8%	2.134,74		2.134,74		0,00		0,00		0,00
Base GFD Total	26.684,70		26.684,70		0,00		0,00		0,00
Total GFD	2.134,74		2.134,74		0,00		0,00		0,00

GFD Rescisória 8%

Base mês anterior	2.066,01	Base	4.928,98	Multa rescisória	223,83	Total GFD	783,41
Valor mês anterior	165,28	Valor	394,30	Saldo depósito	0,00		

Ativos: 15	Admitidos: 2	Demitidos: 2	Transferidos: 0	Acidente trabalho: 0	Maternidade: 0	Militar: 0	Doença: 0	Outras sit.: 0
------------	--------------	--------------	-----------------	----------------------	----------------	------------	-----------	----------------

Analítico GPS - Empresa NORMAL - Simples não optante									
Conforme IN 925 de 06/03/2009, artigo 5º, parágrafo 2º, a GPS emitida pelo SEFIP deve ser desconsiderada									
Segurados		Colaboradores	Empregadores	Autônomos	RAT apo.	RAT	Terceiros	Notas Fiscais	
Colaboradores	2.545,83	31.613,68	8.157,41			31.613,68	31.613,68	Maternidade	0,00
Empregadores	897,31	20,00%	20,00%			1,5000%	5,80%	Salário Família	0,00
Autônomos		6.322,73	1.631,48			474,20	1.833,55	Compensação	0,00
								Covid-19	0,00
Total	3.443,14	Nota fiscais cooperativas		0,00	Terceiros outros		0,00	Indevido	0,00
RAT Aplicável- > 3,0000% (CNAE) * 0,5000% (FAP) = 1,5000% (RAT)									
GPS - > 13.705,10 (Bruto)							=	13.705,10 (Líquido)	
GPS patronal - > 13.705,10 (Bruto) - 3.443,14 (Segurados)							10.261,96 (Líquido GPS patronal)		

Resumo de impostos

		*IRRF		GRCS	
GPS	R\$ 13.705,10	Assalariados mês anterior	R\$ 0,00	Contribuição sindical	R\$ 0,00
GPS Funrural	R\$ 0,00	Assalariados mês	R\$ 26,39	Mensalidade	R\$ 0,00
PIS	R\$ 0,00	Assalariados mês posterior	R\$ 1.087,80	Contribuição confederativa	R\$ 0,00
GFD Mensal	R\$ 2.134,74	Rescisão mês	R\$ 0,00	Taxa assistencial	R\$ 0,00
GFD Rescisória	R\$ 783,41	Rescisão mês posterior	R\$ 0,00	Reversão salarial	R\$ 0,00
GFD mês posterior	R\$ 0,00	Autônomos mês	R\$ 0,00	Patronal	R\$ 0,00
DAE	R\$ 0,00	Autônomos mês posterior	R\$ 0,00		
ISS autônomo	R\$ 0,00				
Total de impostos					R\$ 17.737,44

* Para conferência do IRRF emita o relatório de Bases IRRF [\(Relatórios/Periódicos/Bases IRRF\)](#)

Para empresas em Produção Real a partir da 4ª fase do eSocial, conforme Instrução Normativa RFB 1.787 de 2018, as informações relativas as retenções de INSS sobre NF de serviços prestados deverão ser declaradas na EFD-Reinf e posteriormente apuradas na DCTFWeb. E, informações relativas a compensações de INSS deverão ser feitas diretamente no eCAC através de PER/DCOMP. Portanto não serão mais informadas no resumo da folha.

Conforme NOTA TÉCNICA 20/2020 e PARECER SEI Nº 18361/2020/ME, a partir de 11/2015 os valores de salário maternidade passam a não ter incidência previdenciária patronal (20% + RAT+Terceiros). Dessa forma, será considerado o parâmetro “Base GPS” do cadastro de verbas para emissão dos relatórios, emissão de guias e geração da SEFIP. Quando o parâmetro estiver desmarcado não calculará INSS patronal sobre as verbas de maternidade.

Importante: Para que os valores sejam calculados corretamente, certifique-se que as verbas de salário maternidade estão com o parâmetro desmarcado em seu cadastro a partir da competência que deseja aplicar essa não incidência.

[Voltar](#)[Imprimir](#)

Certificado de Regularidade do FGTS - CRF

Inscrição: 29.466.485/0001-95
Razão Social: CONSTRUZEIYN ENGENHARIA EIRELI
Endereço: RUA GHANA 95 / JARDIM XANGRILA / REGISTRO / SP / 11900-000

A Caixa Econômica Federal, no uso da atribuição que lhe confere o Art. 7, da Lei 8.036, de 11 de maio de 1990, certifica que, nesta data, a empresa acima identificada encontra-se em situação regular perante o Fundo de Garantia do Tempo de Serviço - FGTS.

O presente Certificado não servirá de prova contra cobrança de quaisquer débitos referentes a contribuições e/ou encargos devidos, decorrentes das obrigações com o FGTS.

Validade: 12/06/2025 a 11/07/2025

Certificação Número: 2025061205155017244145

Informação obtida em 18/06/2025 15:58:29

A utilização deste Certificado para os fins previstos em Lei esta condicionada a verificação de autenticidade no site da Caixa:
www.caixa.gov.br

CPF/CNPJ do Empregador
29.466.485

Nome/Razão Social do Empregador
CONSTRUZEIYN ENGENHARIA LTDA

Pagar este documento até

18/07/2025
às 21:59:59 (Brasília)

Núm. de Pág.
1

Identificador
0125071581280377-4

Tag
29466485 06/2025 MENSAL

Valor a recolher

2.134,74

Composição do Documento

Informações de recolhimentos do FGTS

Competência	Quantidade Trabalhadores	FGTS Mensal	FGTS Rescisório	Indenização Compensatória	Encargos FGTS	Total
06/2025	12	2.134,74	0,00	0,00	0,00	2.134,74
Total FGTS:		2.134,74	0,00	0,00	0,00	2.134,74

Informações de recolhimentos do Consignado

Não há informações de recolhimentos do Consignado

Total da Guia:

2.134,74

Observações

Data de geração da Guia: 15/07/2025 às 17:46:23 - Página 1/1

O detalhamento da guia pode ser consultado através do endereço <https://fgtsdigital.sistema.gov.br>





Dados da transação
Pix

Valor: **2134,74**
Descrição: **8d214a2e57844f74970234c0bbab23**
Identificação: **E60746948202507152203C0176vjn808**
Data e hora: **15/07/2025 - 22:03:58**

INFORMAÇÕES DE QUEM PAGOU

Nome: **CONSTRUZEIYN ENGENHARIA EIRELI**
CPF/CNPJ: **029.466.485/0001-95**
Instituição: **BANCO BRADESCO S.A.**

INFORMAÇÕES DE QUEM RECEBEU

Nome: **CEF MATRIZ**
CNPJ: **000.360.305/0001-04**

A informações acima foram geradas por meio do Bradesco Net Empresa.

SAC - Serviço de Apoio ao Cliente	Alô Bradesco 0800 704 8383	Deficiente Auditivo CANCELAMENTOS, Reclamações e ou de Fala Informações. Atendimento 24 horas, 0800 722 0099 7 dias por semana	Demais telefones consulte o site Fale Conosco
	0800 727 9933	Atendimento de segunda a sexta-feira, das 8h as 18h, exceto feriados	

Proc. Administrativo 6- 509/2025

De: Lilian L. - SMOM

Para: Envolvidos internos acompanhando

Data: 26/08/2025 às 09:16:33

Encaminhamento diário de obras e relatório fotográfico da 2ª medição.

—

Lilian Leticia Lopes

Fiscal de Contratos

Anexos:

15_Diario_de_Obra_2_Medicao_Escola_Capitao_Braz.pdf

2_Relatorio_Fotografico_Escola_Capitao_Braz_2.pdf



CONSTRUZEIYN ENGENHARIA

DIARIO DE OBRA

EMPRESA: CONSTRUZEIYN ENGENHARIA LTDA

CNPJ: 29.466.485/0001-95

OBRA: REFORMA NA E.M.EB DO BAIRRO CAPITÃO BÁZ, SITUADA NA ESTRADA TAKASHI FUKUDA, S/Nº, BAIRRO CAPITÃO BRÁZ – CAJATI/SP

INÍCIO DA OBRA:

DATA DE REGISTRO:

17/07/2024

Condições Climáticas		Em caso de Chuva, Período de Duração: de _____ as _____ horas.
Tempo	Bom <input checked="" type="checkbox"/>	Em caso de Paralisação, Descrever o Motivo, e o Período:
	Ruim ()	
Serviço Paralizado	Sim ()	
	Não ()	

DESCRIÇÃO DOS SERVIÇOS QUE ESTÃO SENDO REALIZADOS:

quebrando Retirando ENTULHO
FORRANDO

OBSERVAÇÕES DO CLIENTE/FISCALIZAÇÃO:

Assinatura do Cliente/Fiscalização:

Assinatura do Engenheiro da Obra:

Av. São Judas Tadeu – 121 – Jardim Caiçara I – Registro/SP

CNPJ: 29.466.485/0001-95 Insc. Estadual: 574.075.816.110



CONSTRUZEIYN ENGENHARIA

DIARIO DE OBRA

EMPRESA: CONSTRUZEIYN ENGENHARIA LTDA

CNPJ: 29.466.485/0001-95

OBRA: REFORMA NA E.M.EB DO BAIRRO CAPITÃO BÁZ, SITUADA NA ESTRADA TAKASHI FUKUDA, S/Nº, BAIRRO CAPITÃO BRÁZ - CAJATI/SP

INÍCIO DA OBRA:

DATA DE REGISTRO:

18/07/25

Condições Climáticas

Em caso de Chuva, Período de Duração: de as horas.

Tempo

Bom ☒

Ruim ()

Em caso de Paralisação, Descrever o Motivo, e o Período:

Serviço

Sim ()

Paralizado

Não ()

DESCRIÇÃO DOS SERVIÇOS QUE ESTÃO SENDO REALIZADOS:

equipe do FORRO em ~~Acabamento~~ ENDAMENTO
da quebradeira e da RETIRADA de ENTULHA

OBSERVAÇÕES DO CLIENTE/FISCALIZAÇÃO:

Assinatura do Cliente/Fiscalização:

Assinatura do Engenheiro da Obra:



CONSTRUZEIYN ENGENHARIA

DIARIO DE OBRA

EMPRESA: CONSTRUZEIYN ENGENHARIA LTDA

CNPJ: 29.466.485/0001-95

OBRA: REFORMA NA E.M.EB DO BAIRRO CAPITÃO BÁZ, SITUADA NA ESTRADA TAKASHI FUKUDA, S/Nº, BAIRRO CAPITÃO BRÁZ – CAJATI/SP

INÍCIO DA OBRA:

DATA DE REGISTRO:

21/07/25

Condições Climáticas

Em caso de Chuva, Período de Duração: de as horas.

Tempo

Bom ☒

Ruim ()

Em caso de Paralisação, Descrever o Motivo, e o Período:

Serviço

Sim ()

Paralizado

Não ()

DESCRIÇÃO DOS SERVIÇOS QUE ESTÃO SENDO REALIZADOS:

HOJE ESTAMOS REBOCANDO
E TIRANDO FORRO VELHO, PARA
INSTALAÇÃO DO FORRO DE PVC

OBSERVAÇÕES DO CLIENTE/FISCALIZAÇÃO:

Assinatura do Cliente/Fiscalização:

Assinatura do Engenheiro da Obra:

Av. São Judas Tadeu – 121 – Jardim Caiçara I – Registro/SP
CNPJ: 29.466.485/0001-95 Insc. Estadual: 574.075.816.110
E-mail: construzeiynengenharia@gmail.com
013 996736076



CONSTRUZEIYN ENGENHARIA

DIARIO DE OBRA

EMPRESA: CONSTRUZEIYN ENGENHARIA LTDA

CNPJ: 29.466.485/0001-95

OBRA: REFORMA NA E.M.EB DO BAIRRO CAPITÃO BÁZ, SITUADA NA ESTRADA TAKASHI FUKUDA, S/Nº, BAIRRO CAPITÃO BRÁZ – CAJATI/SP

INÍCIO DA OBRA:

DATA DE REGISTRO:

22/07/28
horas.

Condições Climáticas

Em caso de Chuva, Período de Duração: de as

Tempo

Bom (x)

Ruim ()

Em caso de Paralisação, Descrever o Motivo, e o Período:

Serviço Paralizado

Sim ()

Não ()

DESCRIÇÃO DOS SERVIÇOS QUE ESTÃO SENDO REALIZADOS:

CAPISSANDO MURO DA QUADRA

OBSERVAÇÕES DO CLIENTE/FISCALIZAÇÃO:

Assinatura do Cliente/Fiscalização:

Assinatura do Engenheiro da Obra:



CONSTRUZEIYN ENGENHARIA

DIARIO DE OBRA

EMPRESA: CONSTRUZEIYN ENGENHARIA LTDA

CNPJ: 29.466.485/0001-95

OBRA: REFORMA NA E.M.EB DO BAIRRO CAPITÃO BÁZ, SITUADA NA ESTRADA TAKASHI FUKUDA, S/Nº, BAIRRO CAPITÃO BRÁZ – CAJATI/SP

INÍCIO DA OBRA:

DATA DE REGISTRO:

23/07/25

Condições Climáticas

Em caso de Chuva, Período de Duração: de as horas.

Tempo

Bom (X)

Ruim ()

Em caso de Paralisação, Descrever o Motivo, e o Período:

Serviço

Sim ()

Paralizado

Não ()

DESCRIÇÃO DOS SERVIÇOS QUE ESTÃO SENDO REALIZADOS:

HOJE ESTAMO FAZENDO
AS NOVAS SAÍDA DAS CALHAS
O AS SAÍDAS DO AR-CONDICIONADO

OBSERVAÇÕES DO CLIENTE/FISCALIZAÇÃO:

Assinatura do Cliente/Fiscalização:

Assinatura do Engenheiro da Obra:



CONSTRUZEIYN ENGENHARIA

DIARIO DE OBRA

EMPRESA: CONSTRUZEIYN ENGENHARIA LTDA

CNPJ: 29.466.485/0001-95

OBRA: REFORMA NA E.M.EB DO BAIRRO CAPITÃO BÁZ, SITUADA NA ESTRADA TAKASHI FUKUDA, S/Nº, BAIRRO CAPITÃO BRÁZ – CAJATI/SP

INÍCIO DA OBRA:

DATA DE REGISTRO:

24/07/25
horas.

Condições Climáticas

Em caso de Chuva, Período de Duração: de as horas.

Tempo

Bom (X)

Ruim ()

Serviço Paralizado

Sim ()

Não ()

Em caso de Paralisação, Descrever o Motivo, e o Período:

DESCRIÇÃO DOS SERVIÇOS QUE ESTÃO SENDO REALIZADOS:

PREPARANDO O PISO DO SOLÁRIO
PARA CONCRETAGEM

HOJE COM VISITA DA FISCAL

BARBARA

OBSERVAÇÕES DO CLIENTE/FISCALIZAÇÃO:

Assinatura do Cliente/Fiscalização:

Barbara Sioja

Assinatura do Engenheiro da Obra:

Av. São Judas Tadeu – 121 – Jardim Caiçara I – Registro/SP
CNPJ: 29.466.485/0001-95 Insc. Estadual: 574.075.816.110
E-mail: construzeiynengenharia@gmail.com
013 996736076



CONSTRUZEIYN ENGENHARIA

DIARIO DE OBRA

EMPRESA: CONSTRUZEIYN ENGENHARIA LTDA

CNPJ: 29.466.485/0001-95

OBRA: REFORMA NA E.M.EB DO BAIRRO CAPITÃO BÁZ, SITUADA NA ESTRADA TAKASHI FUKUDA, S/Nº, BAIRRO CAPITÃO BRÁZ – CAJATI/SP

INÍCIO DA OBRA:

DATA DE REGISTRO:

25/07/25

Condições Climáticas

Em caso de Chuva, Período de Duração: de as horas.

Tempo

Bom ()

Ruim (X)

Serviço

Sim ()

Paralizado

Não ()

Em caso de Paralisação, Descrever o Motivo, e o Período:

DESCRIÇÃO DOS SERVIÇOS QUE ESTÃO SENDO REALIZADOS:

ENCANAMENTO DA SAÍDA DE CALHAS
E DO AR CONDICIONADO

OBSERVAÇÕES DO CLIENTE/FISCALIZAÇÃO:

Assinatura do Cliente/Fiscalização:

Assinatura do Engenheiro da Obra:

Av. São Judas Tadeu – 121 – Jardim Caiçara I – Registro/SP
CNPJ: 29.466.485/0001-95 Insc. Estadual: 574.075.816.110
E-mail: construzeiynengenharia@gmail.com
013 996736076



CONSTRUZEIYN ENGENHARIA

DIARIO DE OBRA

EMPRESA: CONSTRUZEIYN ENGENHARIA LTDA

CNPJ: 29.466.485/0001-95

OBRA: REFORMA NA E.M.EB DO BAIRRO CAPITÃO BÁZ, SITUADA NA ESTRADA TAKASHI FUKUDA, S/Nº, BAIRRO CAPITÃO BRÁZ – CAJATI/SP

INÍCIO DA OBRA:

DATA DE REGISTRO:

28/07/25

Condições Climáticas Em caso de Chuva, Período de Duração: de as horas.

Tempo Bom ☒

Ruim ☐

Serviço Paralizado Sim ☐

Não ☐

Em caso de Paralisação, Descrever o Motivo, e o Período:

DESCRIÇÃO DOS SERVIÇOS QUE ESTÃO SENDO REALIZADOS:

Hoje foi preparado o piso do solarão do Berçário foi feito nivelado e concretado

OBSERVAÇÕES DO CLIENTE/FISCALIZAÇÃO:

Assinatura do Cliente/Fiscalização:

Assinatura do Engenheiro da Obra:

Av. São Judas Tadeu – 121 – Jardim Caiçara I – Registro/SP
CNPJ: 29.466.485/0001-95 Insc. Estadual: 574.075.816.110
E-mail: construzeiynengenharia@gmail.com
013 996736076



CONSTRUZEIYN ENGENHARIA

DIARIO DE OBRA

EMPRESA: CONSTRUZEIYN ENGENHARIA LTDA

CNPJ: 29.466.485/0001-95

OBRA: REFORMA NA E.M.EB DO BAIRRO CAPITÃO BÁZ, SITUADA NA ESTRADA TAKASHI FUKUDA, S/Nº, BAIRRO CAPITÃO BRÁZ – CAJATI/SP

INÍCIO DA OBRA:

DATA DE REGISTRO:

29/07/25

Condições Climáticas

Em caso de Chuva, Período de Duração: de as horas.

Tempo

Bom ()

Ruim ()

Em caso de Paralisação, Descrever o Motivo, e o Período:

Serviço

Sim ()

Paralizado

Não ()

DESCRIÇÃO DOS SERVIÇOS QUE ESTÃO SENDO REALIZADOS:

RETIRADA DO FORRO VELHO PARA
INSTALAÇÃO DO NOVO

OBSERVAÇÕES DO CLIENTE/FISCALIZAÇÃO:

Assinatura do Cliente/Fiscalização:

Assinatura do Engenheiro da Obra:

Av. São Judas Tadeu – 121 – Jardim Caiçara I – Registro/SP
CNPJ: 29.466.485/0001-95 Insc. Estadual: 574.075.816.110
E-mail: construzeiynengenharia@gmail.com
013 996736076



CONSTRUZEIYN ENGENHARIA

DIARIO DE OBRA

EMPRESA: CONSTRUZEIYN ENGENHARIA LTDA

CNPJ: 29.466.485/0001-95

OBRA: REFORMA NA E.M.EB DO BAIRRO CAPITÃO BÁZ, SITUADA NA ESTRADA TAKASHI FUKUDA, S/Nº, BAIRRO CAPITÃO BRÁZ – CAJATI/SP

INÍCIO DA OBRA:

DATA DE REGISTRO:

30/07/25

30/07/25

horas.

Condições Climáticas

Em caso de Chuva, Período de Duração: de as

Tempo

Bom (x)

Ruim ()

Em caso de Paralisação, Descrever o Motivo, e o Período:

Serviço

Sim ()

Paralizado

Não ()

DESCRIÇÃO DOS SERVIÇOS QUE ESTÃO SENDO REALIZADOS:

HOJE FOI CONCRETADO ALGUMAS
DAS BANCAS DOS CANOS DA CALHAS

OBSERVAÇÕES DO CLIENTE/FISCALIZAÇÃO:

Assinatura do Cliente/Fiscalização:

Barbara Sora

Assinatura do Engenheiro da Obra:

Av. São Judas Tadeu – 121 – Jardim Caiçara I – Registro/SP
CNPJ: 29.466.485/0001-95 Insc. Estadual: 574.075.816.110
E-mail: construzeiynengenharia@gmail.com
013 996736076



CONSTRUZEIYN ENGENHARIA

DIARIO DE OBRA

EMPRESA: CONSTRUZEIYN ENGENHARIA LTDA

CNPJ: 29.466.485/0001-95

OBRA: REFORMA NA E.M.EB DO BAIRRO CAPITÃO BÁZ, SITUADA NA ESTRADA TAKASHI FUKUDA, S/Nº, BAIRRO CAPITÃO BRÁZ – CAJATI/SP

INÍCIO DA OBRA:

DATA DE REGISTRO:

31/07/25

Condições Climáticas

Em caso de Chuva, Período de Duração: de as horas.

Tempo

Bom ☒

Ruim ()

Em caso de Paralisação, Descrever o Motivo, e o Período:

Serviço

Sim ()

Paralizado

Não ()

DESCRIÇÃO DOS SERVIÇOS QUE ESTÃO SENDO REALIZADOS:

ESTAMOS RETIRANDO FORRO VELHO
E FAZENDO ENCANAMENTO
DE CALHA E DO AR

OBSERVAÇÕES DO CLIENTE/FISCALIZAÇÃO:

Assinatura do Cliente/Fiscalização:

Assinatura do Engenheiro da Obra:



CONSTRUZEIYN ENGENHARIA

DIARIO DE OBRA

EMPRESA: CONSTRUZEIYN ENGENHARIA LTDA

CNPJ: 29.466.485/0001-95

OBRA: REFORMA NA E.M.EB DO BAIRRO CAPITÃO BÁZ, SITUADA NA ESTRADA TAKASHI FUKUDA, S/Nº, BAIRRO CAPITÃO BRÁZ – CAJATI/SP

INÍCIO DA OBRA:

DATA DE REGISTRO:

01/08/25

~~31/07/25~~

Condições Climáticas

Em caso de Chuva, Período de Duração: de as horas.

Tempo

Bom (X)

Ruim ()

Em caso de Paralisação, Descrever o Motivo, e o Período:

Serviço Paralizado

Sim ()

Não ()

DESCRIÇÃO DOS SERVIÇOS QUE ESTÃO SENDO REALIZADOS:

estamos cortando parede
para a saída do ar condicionado
e nivelando e colocando estaca

OBSERVAÇÕES DO CLIENTE/FISCALIZAÇÃO:

Assinatura do Cliente/Fiscalização:

Assinatura do Engenheiro da Obra:



CONSTRUZEIYN ENGENHARIA

DIARIO DE OBRA

EMPRESA: CONSTRUZEIYN ENGENHARIA LTDA

CNPJ: 29.466.485/0001-95

OBRA: REFORMA NA E.M.EB DO BAIRRO CAPITÃO BÁZ, SITUADA NA ESTRADA TAKASHI FUKUDA, S/Nº, BAIRRO CAPITÃO BRÁZ – CAJATI/SP

INÍCIO DA OBRA:

DATA DE REGISTRO:

04/08/25

Condições Climáticas

Em caso de Chuva, Período de Duração: de as horas.

Tempo

Bom ()

Ruim ()

Serviço Paralizado

Sim ()

Não ()

Em caso de Paralisação, Descrever o Motivo, e o Período:

DESCRIÇÃO DOS SERVIÇOS QUE ESTÃO SENDO REALIZADOS:

CONCRETAGEM DAS CAIXAS
DE COBERTURA DOS CANOS DA CUBHAS
OU BONECA

OBSERVAÇÕES DO CLIENTE/FISCALIZAÇÃO:

Assinatura do Cliente/Fiscalização:

Assinatura do Engenheiro da Obra:

Av. São Judas Tadeu – 121 – Jardim Caiçara I – Registro/SP
CNPJ: 29.466.485/0001-95 Insc. Estadual: 574.075.816.110
E-mail: construzeiynengenharia@gmail.com
013 996736076



CONSTRUZEIYN ENGENHARIA

DIARIO DE OBRA

EMPRESA: CONSTRUZEIYN ENGENHARIA LTDA

CNPJ: 29.466.485/0001-95

OBRA: REFORMA NA E.M.EB DO BAIRRO CAPITÃO BÁZ, SITUADA NA ESTRADA TAKASHI FUKUDA, S/Nº, BAIRRO CAPITÃO BRÁZ – CAJATI/SP

INÍCIO DA OBRA:

DATA DE REGISTRO:

05/08/25

Condições Climáticas		Em caso de Chuva, Período de Duração: de _____ as _____ horas.
Tempo	Bom ()	Em caso de Paralisação, Descrever o Motivo, e o Período:
	Ruim ()	
Serviço Paralizado	Sim ()	
	Não ()	

DESCRIÇÃO DOS SERVIÇOS QUE ESTÃO SENDO REALIZADOS:

PREPARANDO O PISO DO SOLÁRIO
PARA CONCRETAGEM

OBSERVAÇÕES DO CLIENTE/FISCALIZAÇÃO:

Assinatura do Cliente/Fiscalização:

Assinatura do Engenheiro da Obra:

Av. São Judas Tadeu – 121 – Jardim Caiçara I – Registro/SP
CNPJ: 29.466.485/0001-95 Insc. Estadual: 574.075.816.110
E-mail: construzeynengenharia@gmail.com
013 996736076



CONSTRUZEIYN ENGENHARIA

DIARIO DE OBRA

EMPRESA: CONSTRUZEIYN ENGENHARIA LTDA

CNPJ: 29.466.485/0001-95

OBRA: REFORMA NA E.M.EB DO BAIRRO CAPITÃO BÁZ, SITUADA NA ESTRADA TAKASHI FUKUDA, S/Nº, BAIRRO CAPITÃO BRÁZ – CAJATI/SP

INÍCIO DA OBRA:

DATA DE REGISTRO:

06/08/25

Condições Climáticas

Em caso de Chuva, Período de Duração: de as horas.

Tempo

Bom ()

Ruim ()

Serviço Paralizado

Sim ()

Não ()

Em caso de Paralisação, Descrever o Motivo, e o Período:

DESCRIÇÃO DOS SERVIÇOS QUE ESTÃO SENDO REALIZADOS:

CONCRETAGEM DAS CAIXAS
DOS CANOS DAS SAÍDA DA CALHA
OU BOUECA

OBSERVAÇÕES DO CLIENTE/FISCALIZAÇÃO:

Assinatura do Cliente/Fiscalização:

Barbara Sioja

Assinatura do Engenheiro da Obra:

Av. São Judas Tadeu – 121 – Jardim Caiçara I – Registro/SP
CNPJ: 29.466.485/0001-95 Insc. Estadual: 574.075.816.110
E-mail: construzeiynengenharia@gmail.com
013 996736076



CONSTRUZEIYN ENGENHARIA

DIARIO DE OBRA

EMPRESA: CONSTRUZEIYN ENGENHARIA LTDA

CNPJ: 29.466.485/0001-95

OBRA: REFORMA NA E.M.EB DO BAIRRO CAPITÃO BÁZ, SITUADA NA ESTRADA TAKASHI FUKUDA, S/Nº, BAIRRO CAPITÃO BRÁZ – CAJATI/SP

INÍCIO DA OBRA:

DATA DE REGISTRO:

07/08/25

Condições Climáticas		Em caso de Chuva, Período de Duração: de	as	horas.
Tempo	Bom ()	Em caso de Paralisação, Descrever o Motivo, e o Período:		
	Ruim ()			
Serviço Paralizado	Sim ()			
	Não ()			

SCRIÇÃO DOS SERVIÇOS QUE ESTÃO SENDO REALIZADOS:

NIVELANDO O PISO PARA
CONCRETAGE

OBSERVAÇÕES DO CLIENTE/FISCALIZAÇÃO:

Assinatura do Cliente/Fiscalização:

Assinatura do Engenheiro da Obra:

Av. São Judas Tadeu – 121 – Jardim Caiçara I – Registro/SP
CNPJ: 29.466.485/0001-95 Insc. Estadual: 574.075.816.110
E-mail: construzeiynengenharia@gmail.com
013 996736076



CONSTRUZEIYN ENGENHARIA

DIARIO DE OBRA

EMPRESA: CONSTRUZEIYN ENGENHARIA LTDA

CNPJ: 29.466.485/0001-95

OBRA: REFORMA NA E.M.EB DO BAIRRO CAPITÃO BÁZ, SITUADA NA ESTRADA TAKASHI FUKUDA, S/Nº, BAIRRO CAPITÃO BRÁZ – CAJATI/SP

INÍCIO DA OBRA:

DATA DE REGISTRO:

08/08/25

Condições Climáticas

Em caso de Chuva, Período de Duração: de as horas.

Tempo

Bom (☒)

Ruim ()

Em caso de Paralisação, Descrever o Motivo, e o Período:

Serviço Paralizado

Sim ()

Não ()

SCRIÇÃO DOS SERVIÇOS QUE ESTÃO SENDO REALIZADOS:

HOJE FOI DIA DE CONCRETAGEM
DOS SOLÁRIOS

OBSERVAÇÕES DO CLIENTE/FISCALIZAÇÃO:

Assinatura do Cliente/Fiscalização:

Assinatura do Engenheiro da Obra:

Av. São Judas Tadeu – 121 – Jardim Caiçara I – Registro/SP
CNPJ: 29.466.485/0001-95 Insc. Estadual: 574.075.816.110
E-mail: construzeiynengenharia@gmail.com
013 996736076



CONSTRUZEIYN ENGENHARIA

DIARIO DE OBRA

EMPRESA: CONSTRUZEIYN ENGENHARIA LTDA

CNPJ: 29.466.485/0001-95

OBRA: REFORMA NA E.M.EB DO BAIRRO CAPITÃO BÁZ, SITUADA NA ESTRADA TAKASHI FUKUDA, S/Nº, BAIRRO CAPITÃO BRÁZ – CAJATI/SP

INÍCIO DA OBRA:

DATA DE REGISTRO:

11/08/25

Condições Climáticas

Em caso de Chuva, Período de Duração: de as horas.

Tempo

Bom ☒

Ruim ()

Em caso de Paralisação, Descrever o Motivo, e o Período:

Serviço Paralizado

Sim ()

Não ()

DESCRIÇÃO DOS SERVIÇOS QUE ESTÃO SENDO REALIZADOS:

CONCRETAÇÃO DE CAIXA
DA SAI DAS CALHAS

OBSERVAÇÕES DO CLIENTE/FISCALIZAÇÃO:

Assinatura do Cliente/Fiscalização:

Assinatura do Engenheiro da Obra:



CONSTRUZEIYN ENGENHARIA

DIARIO DE OBRA

EMPRESA: CONSTRUZEIYN ENGENHARIA LTDA

CNPJ: 29.466.485/0001-95

OBRA: REFORMA NA E.M.EB DO BAIRRO CAPITÃO BÁZ, SITUADA NA ESTRADA TAKASHI FUKUDA, S/Nº, BAIRRO CAPITÃO BRÁZ – CAJATI/SP

INÍCIO DA OBRA:

DATA DE REGISTRO:

12/08/25

Condições Climáticas

Em caso de Chuva, Período de Duração: de as horas.

Tempo

Bom ()

Ruim ()

Em caso de Paralisação, Descrever o Motivo, e o Período:

Serviço

Sim ()

Paralizado

Não ()

DESCRIÇÃO DOS SERVIÇOS QUE ESTÃO SENDO REALIZADOS:

HOJE: ESTAMOS DESFORMANDO
AS CAIXAS DA SAÍDA DA CALHAS
E JA TRATANDO E PASSANDO
ARGAMASSA

OBSERVAÇÕES DO CLIENTE/FISCALIZAÇÃO:

Assinatura do Cliente/Fiscalização:

Assinatura do Engenheiro da Obra:

Av. São Judas Tadeu – 121 – Jardim Caiçara I – Registro/SP
CNPJ: 29.466.485/0001-95 Insc. Estadual: 574.075.816.110
E-mail: construzeiynengenharia@gmail.com
013 996736076



CONSTRUZEIYN ENGENHARIA

DIARIO DE OBRA

EMPRESA: CONSTRUZEIYN ENGENHARIA LTDA

CNPJ: 29.466.485/0001-95

OBRA: REFORMA NA E.M.EB DO BAIRRO CAPITÃO BÁZ, SITUADA NA ESTRADA TAKASHI FUKUDA, S/Nº, BAIRRO CAPITÃO BRÁZ – CAJATI/SP

INÍCIO DA OBRA:

DATA DE REGISTRO:

13/08/25

Condições Climáticas

Em caso de Chuva, Período de Duração: de as horas.

Tempo

Bom (X)

Ruim ()

Em caso de Paralisação, Descrever o Motivo, e o Período:

Serviço Paralizado

Sim ()

Não ()

DESCRIÇÃO DOS SERVIÇOS QUE ESTÃO SENDO REALIZADOS:

CHAPISCO NO PERÍODO DA MANHÃ
NO MURO DO LADO DE FORA

APÓS O ALMOÇO REBOQUE
NO MURO DO LADO DE DENTRO

OBSERVAÇÕES DO CLIENTE/FISCALIZAÇÃO:

Assinatura do Cliente/Fiscalização:

Assinatura do Engenheiro da Obra:

Barbara Siora

Av. São Judas Tadeu – 121 – Jardim Caiçara I – Registro/SP
CNPJ: 29.466.485/0001-95 Insc. Estadual: 574.075.816.110
E-mail: construzeiynengenharia@gmail.com
013 996736076



CONSTRUZEIYN ENGENHARIA

DIARIO DE OBRA

EMPRESA: CONSTRUZEIYN ENGENHARIA LTDA

CNPJ: 29.466.485/0001-95

OBRA: REFORMA NA E.M.EB DO BAIRRO CAPITÃO BÁZ, SITUADA NA ESTRADA TAKASHI FUKUDA, S/Nº, BAIRRO CAPITÃO BRÁZ – CAJATI/SP

INÍCIO DA OBRA:

DATA DE REGISTRO:

14/08/25

Condições Climáticas

Em caso de Chuva, Período de Duração: de as horas.

Tempo

Bom (X)

Ruim ()

Em caso de Paralisação, Descrever o Motivo, e o Período:

Serviço Paralizado

Sim ()

Não ()

1 CRIAÇÃO DOS SERVIÇOS QUE ESTÃO SENDO REALIZADOS:

APRICANDO ARGAMASSA

OBSERVAÇÕES DO CLIENTE/FISCALIZAÇÃO:

Assinatura do Cliente/Fiscalização:

Assinatura do Engenheiro da Obra:

Av. São Judas Tadeu – 121 – Jardim Caiçara I – Registro/SP
CNPJ: 29.466.485/0001-95 Insc. Estadual: 574.075.816.110
E-mail: construzeiynengenharia@gmail.com
013 996736076



DIÁRIO DE OBRA

EMPRESA: CONSTRUZEIYN ENGENHARIA LTDA

CNPJ: 29.466.485/0001-95

OBRA: REFORMA NA E.M.EB DO BAIRRO CAPITÃO BÁZ, SITUADA NA ESTRADA TAKASHI FUKUDA, S/Nº, BAIRRO CAPITÃO BRÁZ – CAJATI/SP

INÍCIO DA OBRA:

DATA DE REGISTRO:

15/08/25

Condições Climáticas

Em caso de Chuva, Período de Duração: de as horas.

Tempo

Bom (X)

Ruim ()

Em caso de Paralisação, Descrever o Motivo, e o Período:

Serviço Paralizado

Sim ()

Não ()

DESCRIÇÃO DOS SERVIÇOS QUE ESTÃO SENDO REALIZADOS:

HOJE ESTAMOS CONCRETANDO
AS BONECA DOS CANO DA CALHA

OBSERVAÇÕES DO CLIENTE/FISCALIZAÇÃO:

Assinatura do Cliente/Fiscalização:

Assinatura do Engenheiro da Obra:



DIARIO DE OBRA

EMPRESA: CONSTRUZEIYN ENGENHARIA LTDA

CNPJ: 29.466.485/0001-95

OBRA: REFORMA NA E.M.EB DO BAIRRO CAPITÃO BÁZ, SITUADA NA ESTRADA TAKASHI FUKUDA, S/Nº, BAIRRO CAPITÃO BRÁZ – CAJATI/SP

INÍCIO DA OBRA:

DATA DE REGISTRO:

18/08/25

Condições Climáticas

Em caso de Chuva, Período de Duração: de as horas.

Tempo

Bom (X)

Ruim ()

Em caso de Paralisação, Descrever o Motivo, e o Período:

Serviço Paralizado

Sim ()

Não ()

DESCRIÇÃO DOS SERVIÇOS QUE ESTÃO SENDO REALIZADOS:

A EQUIPE DO FORRO EM ANDAMENTO
ESTAMOS EM REBOCANDO

OBSERVAÇÕES DO CLIENTE/FISCALIZAÇÃO:

Assinatura do Cliente/Fiscalização:

Assinatura do Engenheiro da Obra:

Av. São Judas Tadeu – 121 – Jardim Caiçara I – Registro/SP
CNPJ: 29.466.485/0001-95 Insc. Estadual: 574.075.816.110
E-mail: construzeiynengenharia@gmail.com
013 996736076



CONSTRUZEIYN ENGENHARIA

DIARIO DE OBRA

EMPRESA: CONSTRUZEIYN ENGENHARIA LTDA

CNPJ: 29.466.485/0001-95

OBRA: REFORMA NA E.M.EB DO BAIRRO CAPITÃO BÁZ, SITUADA NA ESTRADA TAKASHI FUKUDA, S/Nº, BAIRRO CAPITÃO BRÁZ – CAJATI/SP

INÍCIO DA OBRA:

DATA DE REGISTRO:

19/08/25
horas.

Condições Climáticas

Em caso de Chuva, Período de Duração: de as

Tempo

Bom ☒

Ruim ()

Em caso de Paralisação, Descrever o Motivo, e o Período:

Serviço Paralizado

Sim ()

Não ()

DESCRIÇÃO DOS SERVIÇOS QUE ESTÃO SENDO REALIZADOS:

Hoje Reboque em andamento
Forro em andamento

A equipe do piso granilite
está aplicando o material

OBSERVAÇÕES DO CLIENTE/FISCALIZAÇÃO:

Assinatura do Cliente/Fiscalização:

Assinatura do Engenheiro da Obra:

Av. São Judas Tadeu – 121 – Jardim Caiçara I – Registro/SP
CNPJ: 29.466.485/0001-95 Insc. Estadual: 574.075.816.110
E-mail: construzeiynengenharia@gmail.com
013 996736076



CONSTRUZEIYN ENGENHARIA

DIARIO DE OBRA

EMPRESA: CONSTRUZEIYN ENGENHARIA LTDA

CNPJ: 29.466.485/0001-95

OBRA: REFORMA NA E.M.EB DO BAIRRO CAPITÃO BÁZ, SITUADA NA ESTRADA TAKASHI FUKUDA, 5/Nº, BAIRRO CAPITÃO BRÁZ – CAJATI/SP

INÍCIO DA OBRA:

DATA DE REGISTRO:

20/08/25

Condições Climáticas		Em caso de Chuva, Período de Duração: de _____ as _____ horas.
Tempo	Bom (<input checked="" type="checkbox"/>)	Em caso de Paralisação, Descrever o Motivo, e o Período:
	Ruim ()	
Serviço Paralizado	Sim ()	
	Não ()	

DESCRIÇÃO DOS SERVIÇOS QUE ESTÃO SENDO REALIZADOS:

Rebogue do muro
do lado de fora

equipe do piso na aplicação do material
do forro em andamento

OBSERVAÇÕES DO CLIENTE/FISCALIZAÇÃO:

Assinatura do Cliente/Fiscalização:

Assinatura do Engenheiro da Obra:

Av. São Judas Tadeu – 121 – Jardim Caiçara I – Registro/SP
CNPJ: 29.466.485/0001-95 Insc. Estadual: 574.075.816.110
E-mail: construzeiynengenharia@gmail.com
013 996736076



CONSTRUZEIYN ENGENHARIA

DIARIO DE OBRA

EMPRESA: CONSTRUZEIYN ENGENHARIA LTDA

CNPJ: 29.466.485/0001-95

OBRA: REFORMA NA E.M.EB DO BAIRRO CAPITÃO BÁZ, SITUADA NA ESTRADA TAKASHI FUKUDA, S/Nº, BAIRRO CAPITÃO BRÁZ – CAJATI/SP

INÍCIO DA OBRA:

DATA DE REGISTRO:

20/08/25

Condições Climáticas

Em caso de Chuva, Período de Duração: de as horas.

Tempo

Bom (X)

Ruim ()

Em caso de Paralisação, Descrever o Motivo, e o Período:

Serviço

Sim ()

Paralizado

Não ()

DESCRIÇÃO DOS SERVIÇOS QUE ESTÃO SENDO REALIZADOS:

HOJE FOI FINALIZADO O Reboco

FORRO em andamento

Piso dos SALARES em andamento

OBSERVAÇÕES DO CLIENTE/FISCALIZAÇÃO:

Assinatura do Cliente/Fiscalização:

Assinatura do Engenheiro da Obra:

Av. São Judas Tadeu – 121 – Jardim Caiçara I – Registro/SP
CNPJ: 29.466.485/0001-95 Insc. Estadual: 574.075.816.110
E-mail: construzeiynengenharia@gmail.com
013 996736076



CONSTRUZEIYN ENGENHARIA

DIARIO DE OBRA

EMPRESA: CONSTRUZEIYN ENGENHARIA LTDA

CNPJ: 29.466.485/0001-95

OBRA: REFORMA NA E.M.EB DO BAIRRO CAPITÃO BÁZ, SITUADA NA ESTRADA TAKASHI FUKUDA, S/Nº, BAIRRO CAPITÃO BRÁZ – CAJATI/SP

INÍCIO DA OBRA:

DATA DE REGISTRO:

22/08/25

Condições Climáticas

Em caso de Chuva, Período de Duração: de as horas.

Tempo

Bom ()

Ruim ()

Em caso de Paralisação, Descrever o Motivo, e o Período:

Serviço Paralizado

Sim ()

Não ()

DESCRIÇÃO DOS SERVIÇOS QUE ESTÃO SENDO REALIZADOS:

FOI INICIADO A PINGADEIRA DO MURO

HOJE FOI FINALIZADO O FORRO

A EQUIPE DO PISO DOS SOLARIO
FINALIZOU A APLICAÇÃO DO MATERIAL

OBSERVAÇÕES DO CLIENTE/FISCALIZAÇÃO:

Assinatura do Cliente/Fiscalização:

Assinatura do Engenheiro da Obra:

Av. São Judas Tadeu – 121 – Jardim Caiçara I – Registro/SP
CNPJ: 29.466.485/0001-95 Insc. Estadual: 574.075.816.110
E-mail: construzeiynengenharia@gmail.com
013 996736076



CONSTRUZEIYN ENGENHARIA

DIARIO DE OBRA

EMPRESA: CONSTRUZEIYN ENGENHARIA LTDA

CNPJ: 29.466.485/0001-95

OBRA: REFORMA NA E.M.EB DO BAIRRO CAPITÃO BÁZ, SITUADA NA ESTRADA TAKASHI FUKUDA, S/Nº, BAIRRO CAPITÃO BRÁZ – CAJATI/SP

INÍCIO DA OBRA:

DATA DE REGISTRO:

25/08/25

Condições Climáticas

Em caso de Chuva, Período de Duração: de as horas.

Tempo

Bom (X)

Ruim ()

Em caso de Paralisação, Descrever o Motivo, e o Período:

Serviço

Sim ()

Paralizado

Não ()

DESCRIÇÃO DOS SERVIÇOS QUE ESTÃO SENDO REALIZADOS:

HOJE ESTAMOS TRABALHANDO
NA PINGADEIRA DO MURO E REQUADRAÇÃO

OBSERVAÇÕES DO CLIENTE/FISCALIZAÇÃO:

Assinatura do Cliente/Fiscalização:

Assinatura do Engenheiro da Obra:

Av. São Judas Tadeu – 121 – Jardim Caiçara I – Registro/SP
CNPJ: 29.466.485/0001-95 Insc. Estadual: 574.075.816.110
E-mail: construzeiynengenharia@gmail.com
013 996736076

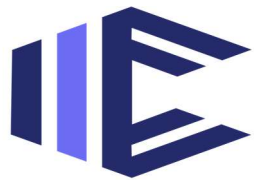

CONSTRUZEIYN ENGENHARIA LTDA

CNPJ: 29.466.485/0001-95

OBJETO: Reforma na E.M.E.B. do Bairro Capitão Brás, situada na Estrada Takashi Fukuda, s/nº, Bairro Capitão Brás - Cajati/SP

RELATÓRIO FOTOGRÁFICO 2º MEDIÇÃO:

Foto 01:





Foto 02:



Foto 03:





Foto 04:

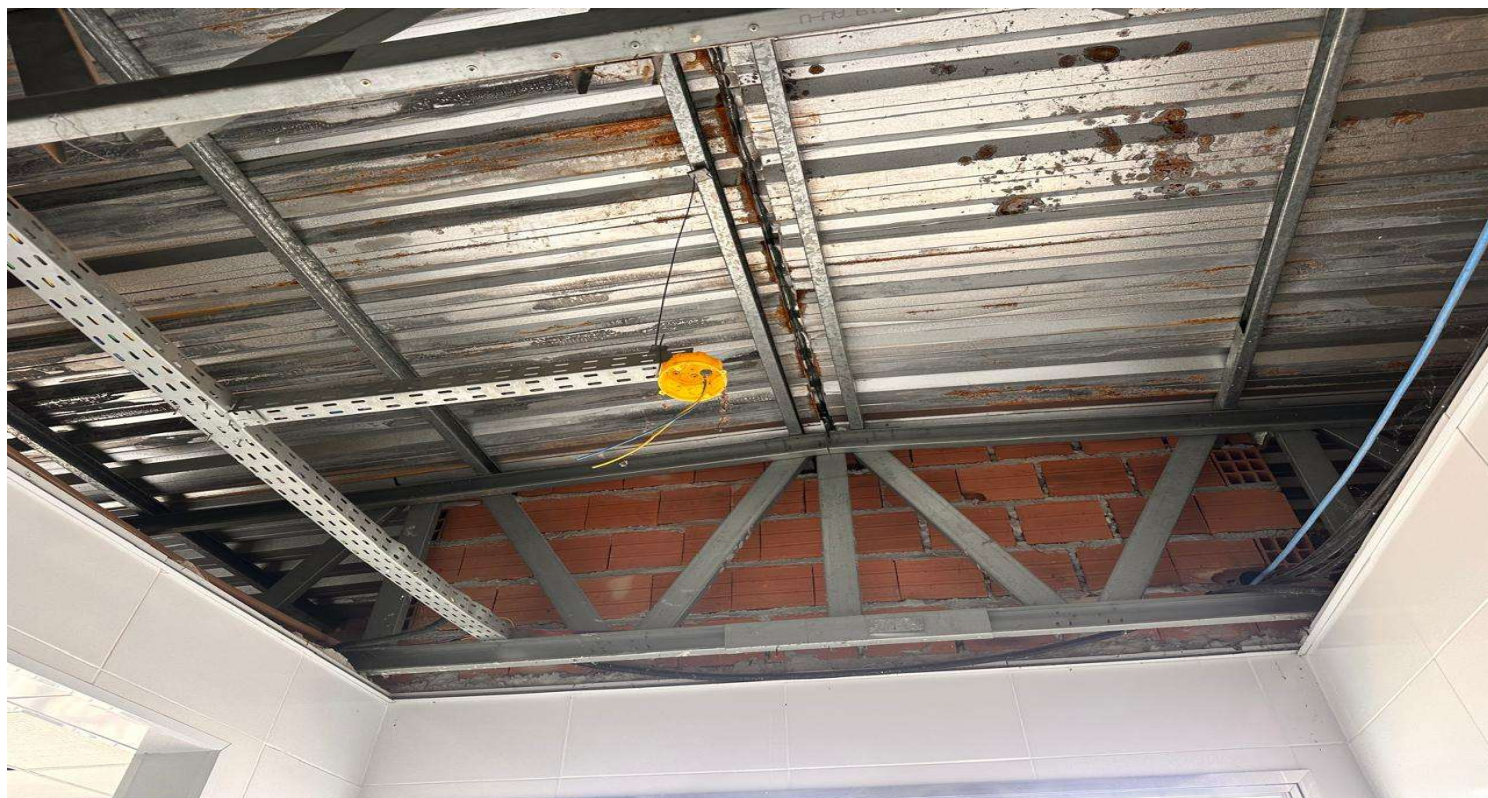

Foto 05:

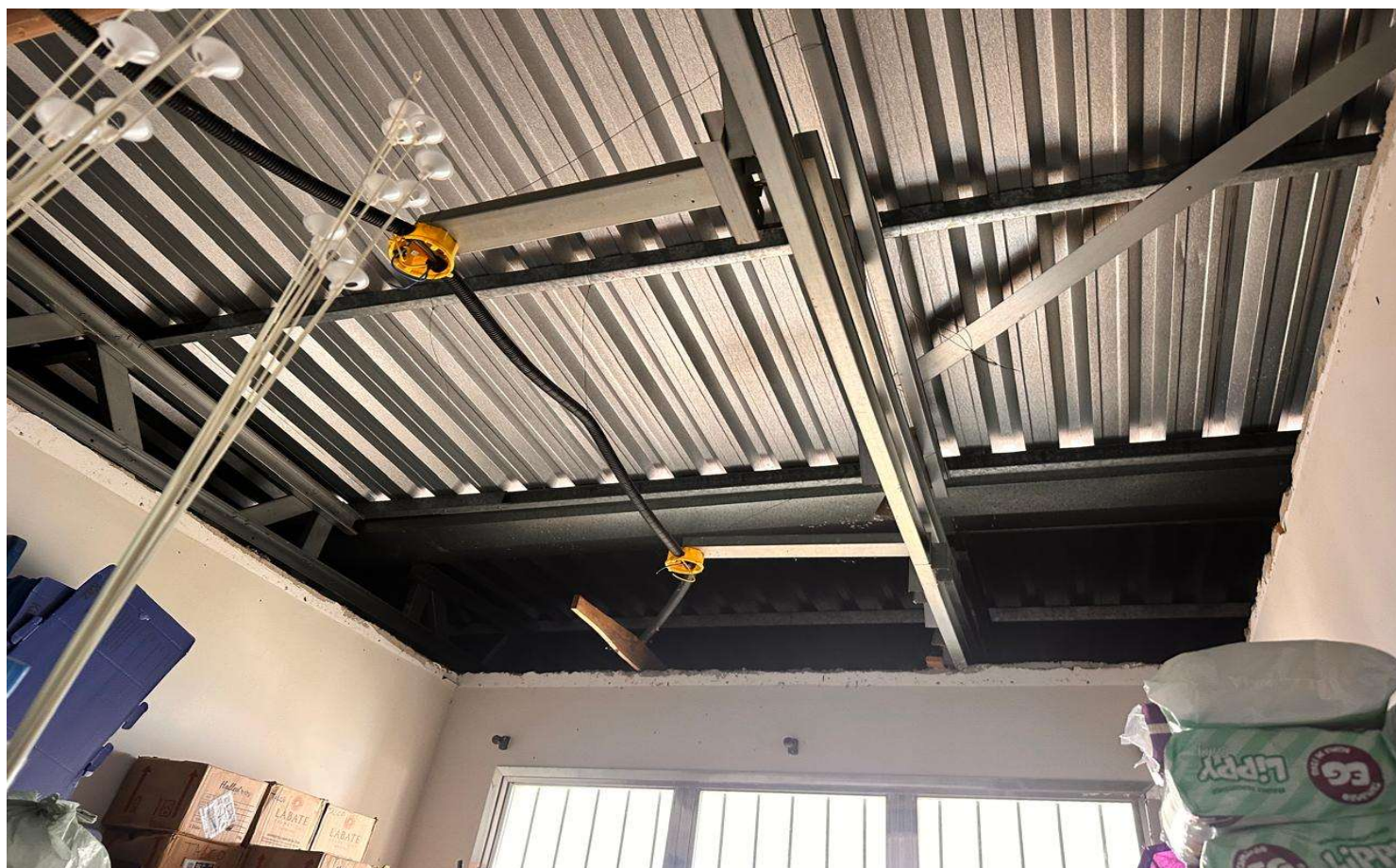



Foto 06:



Foto 07:

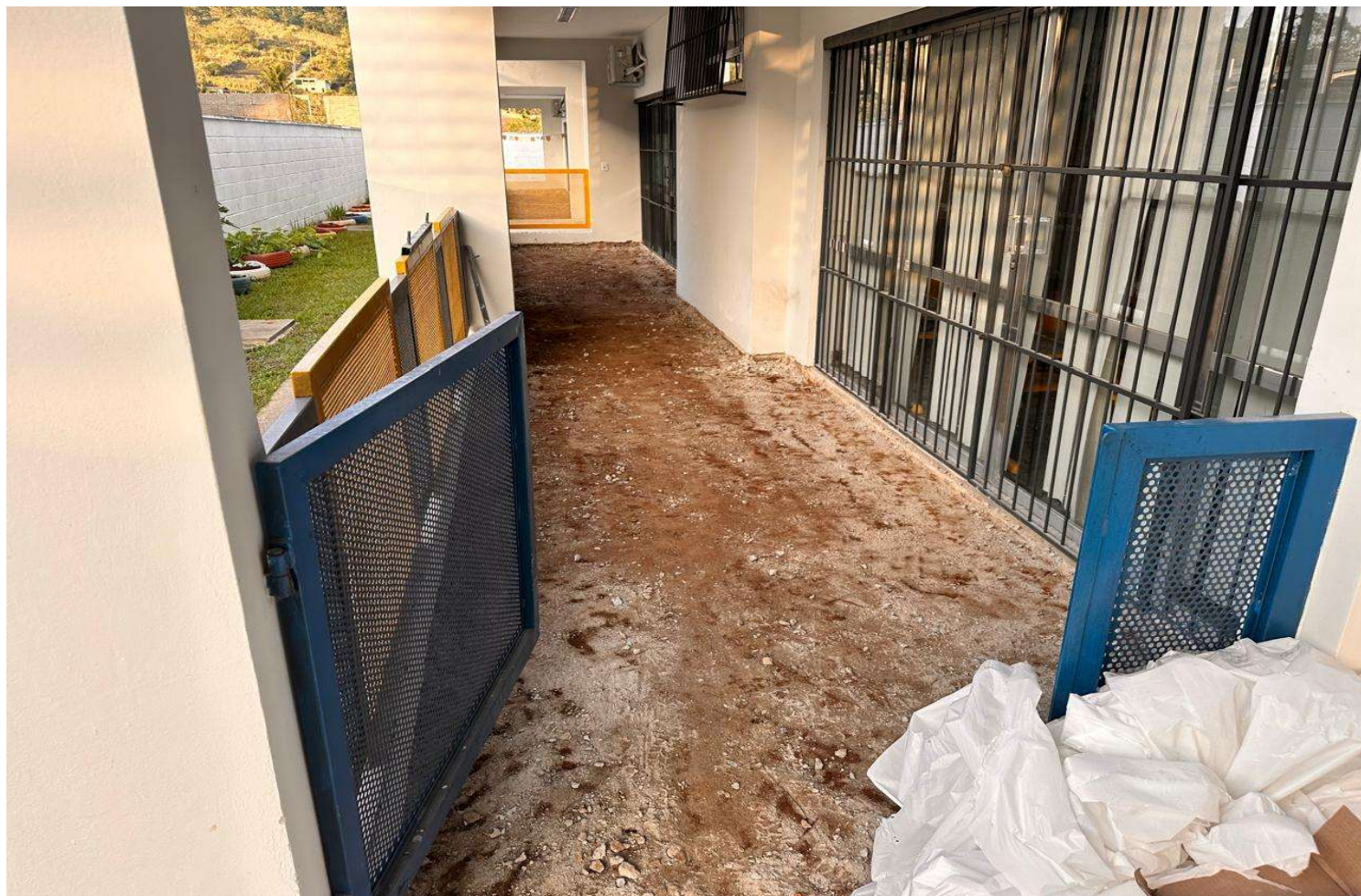



Foto 08:



Foto 09:



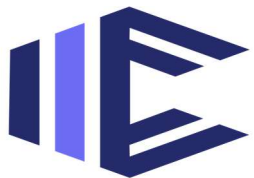

Foto 10:



Foto 11:





Foto 12:



Foto 13:





Foto 14:



Foto 15:





Foto 16:



Foto 17:



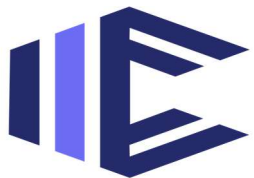

Foto 18:



Foto 19:





Foto 20:

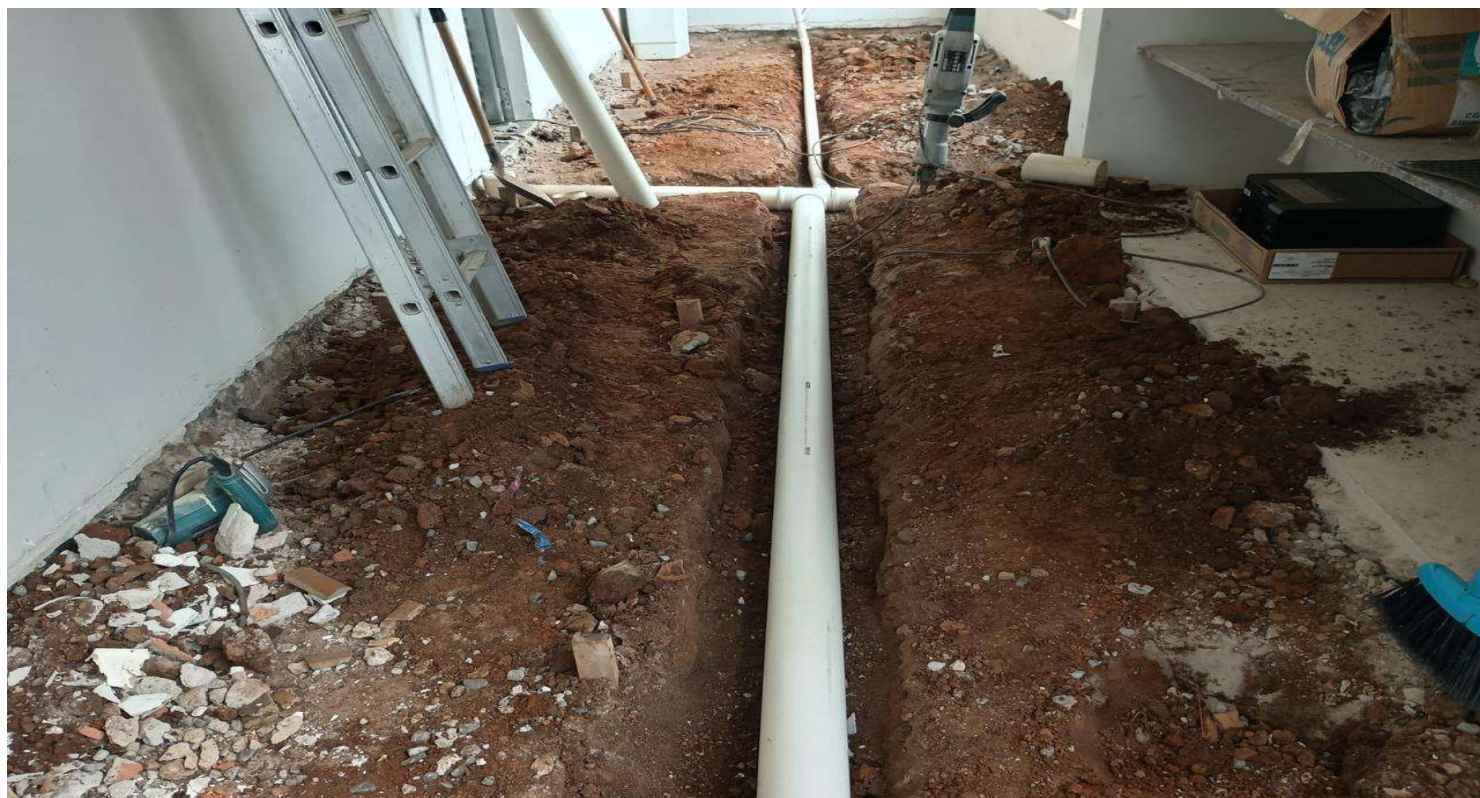

Foto 21:





Foto 22:



Foto 23:





Foto 24:

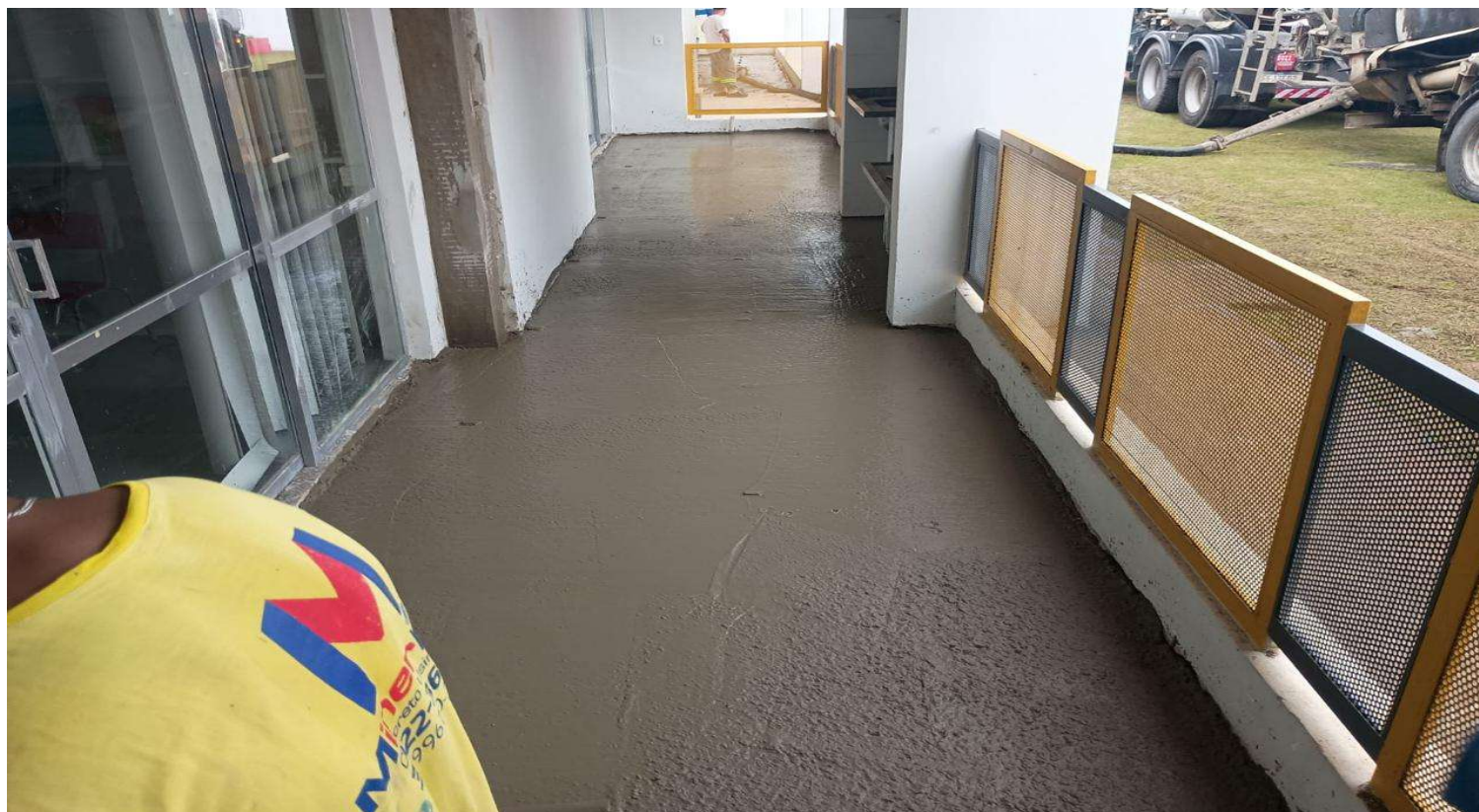

Foto 25:





Foto 26:

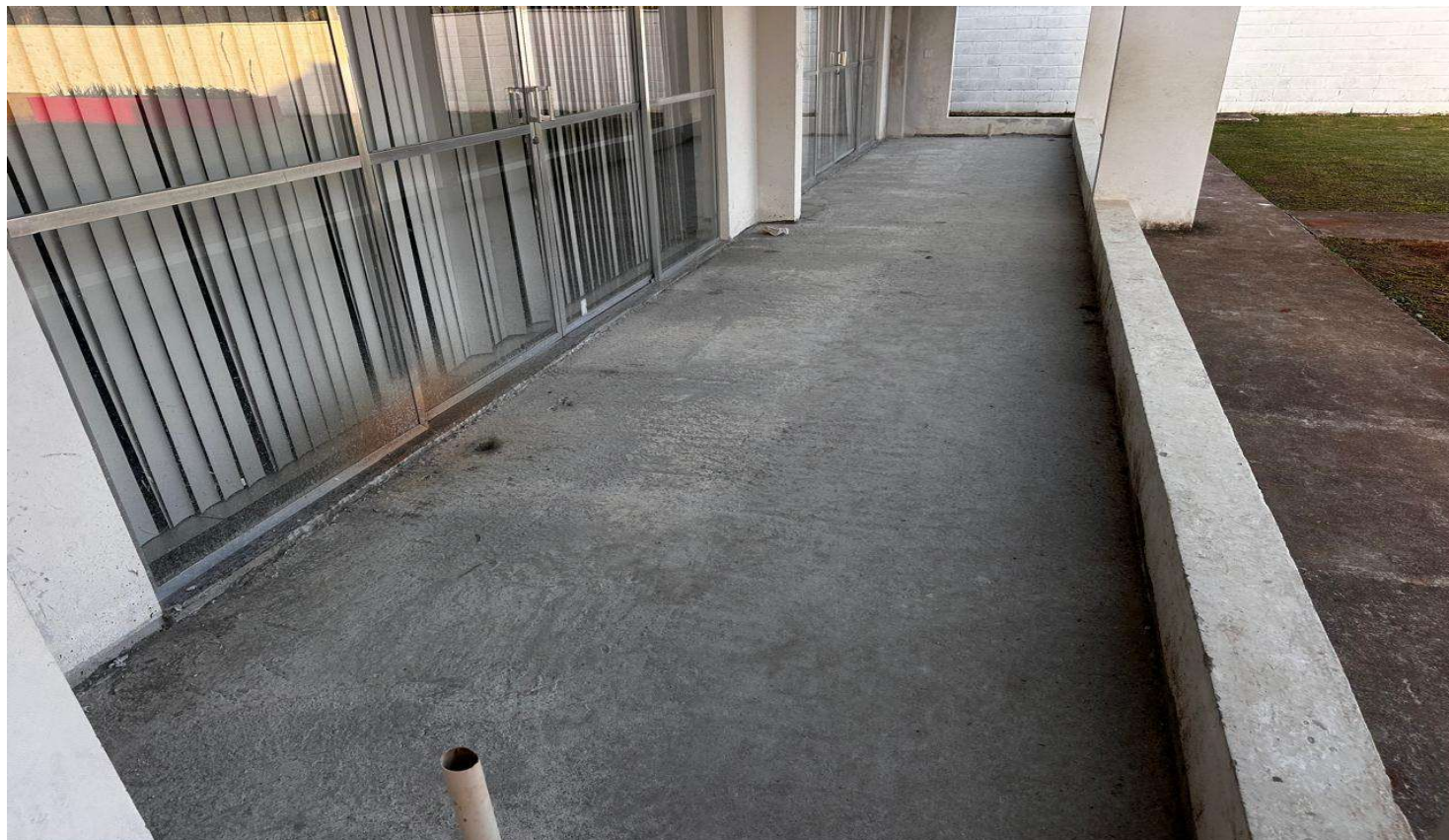

Foto 27:

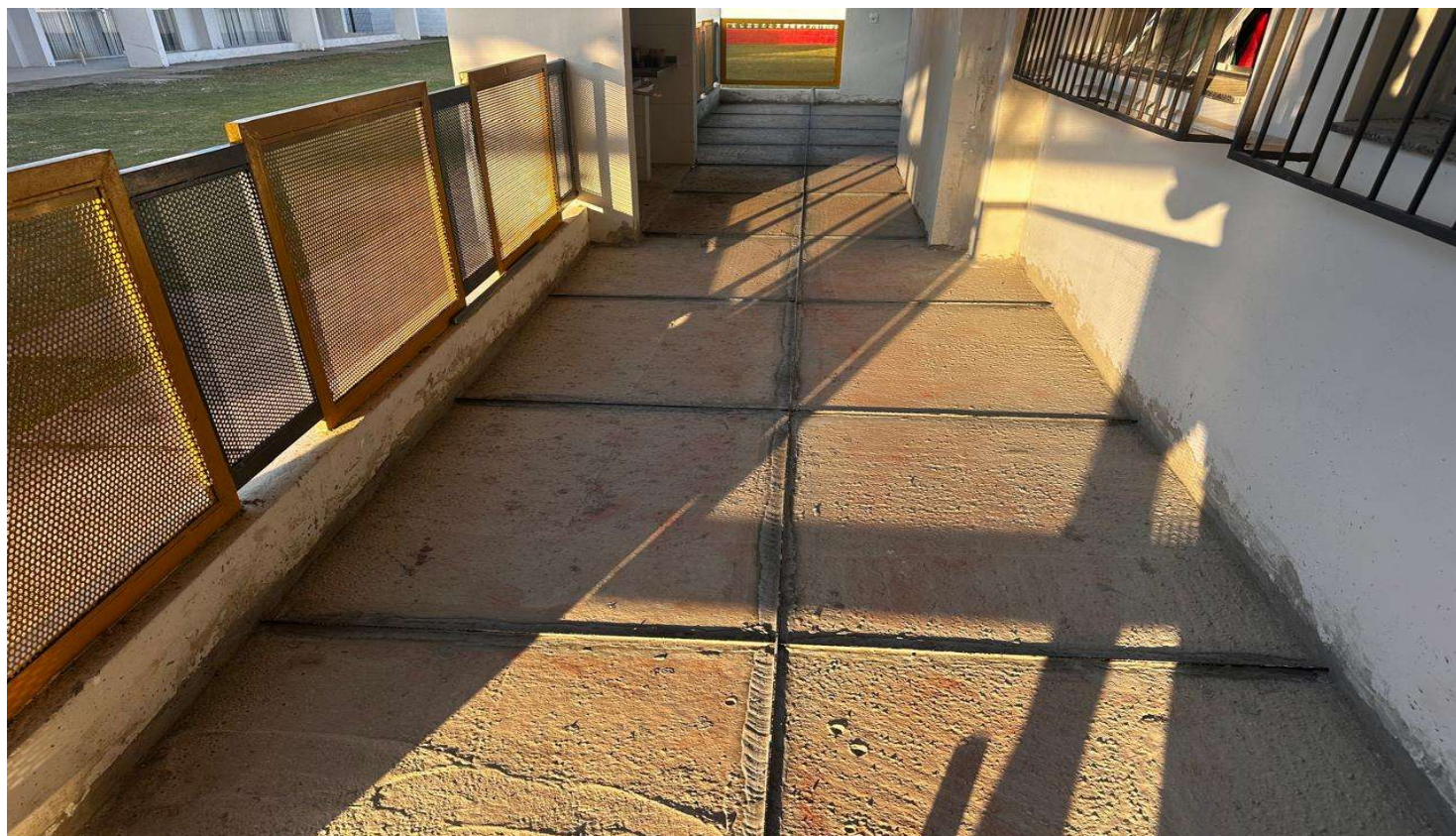



Foto 28:



Foto 29:





Foto 30:



Foto 31:





Foto 32:

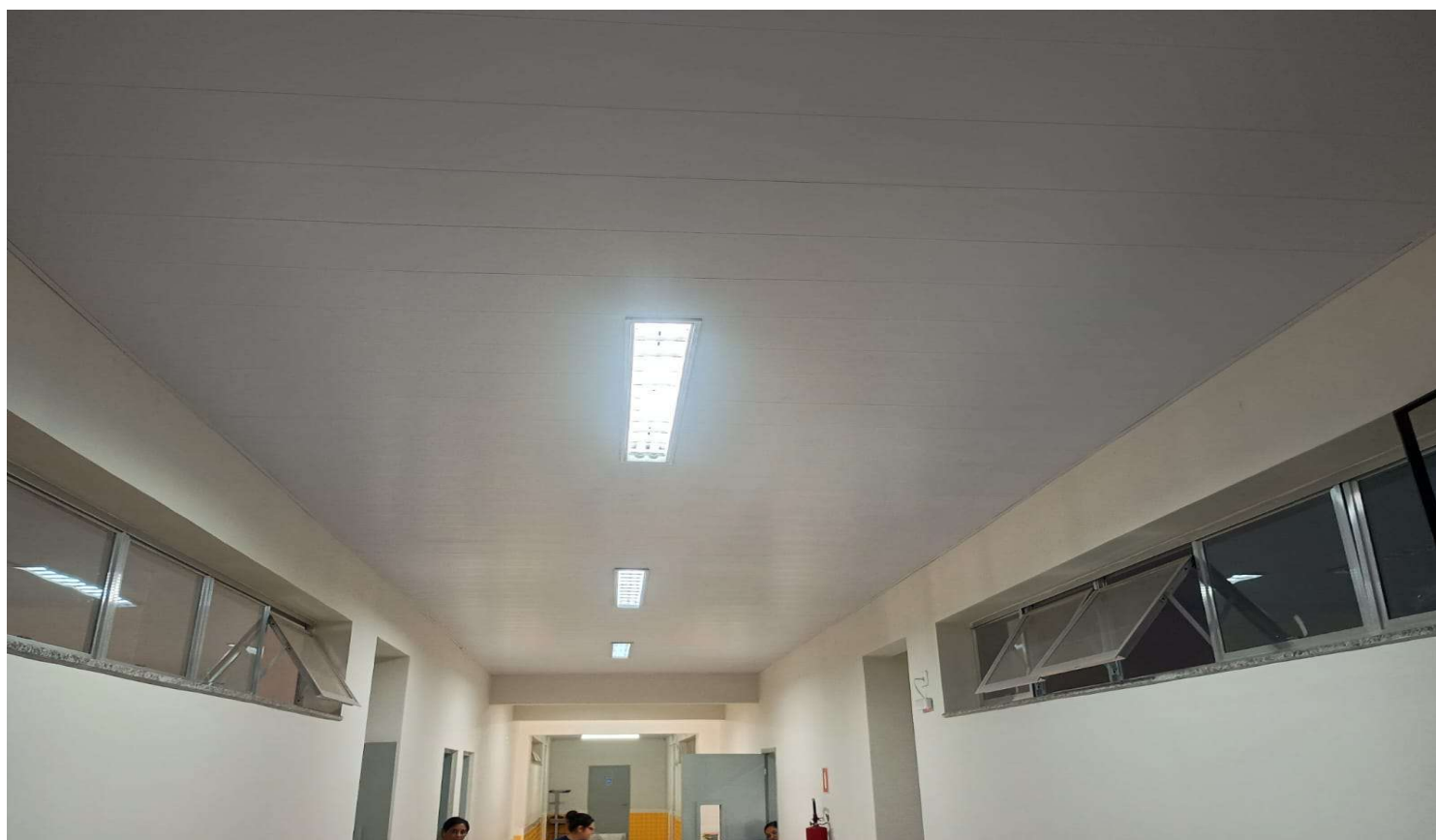

CONSTRUZEIY
N ENGENHARIA
LTDA:2946648
5000195

Assinado de forma
digital por
CONSTRUZEIYN
ENGENHARIA
LTDA:29466485000195
Dados: 2025.08.21
09:53:24 -03'00'

CONSTRUZEIYN ENGENHARIA LTDA
CNPJ: 29.466.485/0001-95

Proc. Administrativo 7- 509/2025

De: Lilian L. - SMOM

Para: Envolvidos internos acompanhando

Data: 15/10/2025 às 15:29:40

Encaminho o termo de prorrogação de prazo e de aditamento do contrato nº 77/2025.

—

Lilian Leticia Lopes

Fiscal de Contratos

Anexos:

1_TERMOS_DE_ADITAMENTO_E_PRORROGACAO.pdf



PREFEITURA DO MUNICÍPIO DE CAJATI

- ESTADO DE SÃO PAULO -

SECRETARIA MUNICIPAL DE ASSUNTOS JURÍDICOS

TERMO DE ADITAMENTO Nº 001 DO CONTRATO Nº 077/2025

Pelo presente instrumento de Aditamento Contratual que entre si fazem, de um lado a **PREFEITURA DO MUNICÍPIO DE CAJATI**, pessoa jurídica de direito público interno, inscrita no CNPJ sob o nº 64.037.815/0001-28, estabelecida na Praça do Paço Municipal, nº 10, Centro, Cajati/SP (11.950-000), representada pelo Prefeito Municipal Sr. **LUIZ HENRIQUE KOGA**, brasileiro, casado, empresário, portador da Cédula de Identidade RG. nº 19.383.147-8 SSP/SP e inscrito no CPF/MF sob nº 087.424.528-13, residente na Rua Dr. Pierre Geisweller, nº 45, Apto 11 – Cajati – SP (11.950-000), daqui em diante designada '**CONTRATANTE**', e de outro lado a empresa **CONSTRUZEIYN ENGENHARIA LTDA - EPP**, situada na Avenida São Judas Tadeu, nº 121 – Jardim Caiçara I – Registro – SP (11900-000), inscrita no C.N.P.J sob nº 29.466.485/0001-95, aqui representada pelo Sr. **WANDER ZEIYN**, brasileiro, empresário, casado, portador do RG 40.011.754-X, CPF nº 311.666.248-70, residente e domiciliado à Rua Ghana, nº 95 – Jardim Xangrilá – Registro – SP (1190-000), nascido em 22/12/1984, representante legal da empresa, de ora em diante designada '**CONTRATADA**', que tem como justo e contratado entre si conforme as Cláusulas abaixo:

Cláusula Primeira. Fica Aditado o Contrato nº 077/2025, firmado pelas partes em 14 de maio de 2025, originário da Concorrência nº 006/2025, Processo Administrativo Eletrônico nº 156/2025 1DOC, que tem por objeto a contratação de empresa para execução de reforma na E.M.E.B. do Bairro Capitão Brás, situada na Estrada Takashi Fukuda, s/nº, Bairro Capitão Brás - Cajati/SP.

Cláusula Segunda. Pelos serviços ora sumariados a CONTRATANTE pagará à CONTRATADA o valor de **R\$ 38.123,08 (trinta e oito mil, cento e vinte e três reais e oito centavos)**, equivalente a 9,0339% do valor original do contrato. A Secretaria Municipal de Obras e Mobilidade Urbana informou que o aditamento se faz necessário para a inclusão de itens que não estavam previstos no projeto inicial, estando em conformidade com o artigo 124, I, alínea "B" da Lei Federal nº 14.133/21 e demais atualizações.

Cláusula Terceira. Os Recursos Financeiros para atendimento ao objeto do presente exercício serão atendidos pela Dotação codificada nº:

12.361.0017.1159 Reforma E Obras Compl. EMEB Capitão Brás

4.4.90.51 Obras E Instalações

Cláusula Quarta. Ficam mantidas e inalteradas as demais cláusulas, valores e condições do Contrato nº 077/2025.

Estando as partes de pleno com o avençado, firma o presente em 03 (três) vias de igual teor e forma, perante 02 (duas) testemunhas.

Cajati, 14 de outubro de 2025.

Wander Zeiyn
CONSTRUZEIYN ENGENHARIA LTDA - EPP

Luiz Henrique Koga
PREFEITO DO MUNICÍPIO DE CAJATI - SP

Testemunhas:

Leandro Antunes dos Santos
RG nº 42.146.382-X

Gabriel Orbeli França
RG nº 45.944.140-1





PREFEITURA DO MUNICÍPIO DE CAJATI
- ESTADO DE SÃO PAULO -
SECRETARIA MUNICIPAL DE ASSUNTOS JURÍDICOS

TERMO DE PRORROGAÇÃO DE PRAZO Nº 001 DO CONTRATO Nº 077/2025

Pelo presente instrumento de Prorrogação Contratual que entre si fazem, de um lado a **PREFEITURA DO MUNICÍPIO DE CAJATI**, estabelecida na Praça do Paço Municipal, nº 10 – Centro – Cajati - SP (11.950-000), inscrita no CNPJ sob o nº 64.037.815/0001-28, representada pelo Prefeito Sr. **LUIZ HENRIQUE KOGA**, brasileiro, casado, empresário, portador da Cédula de Identidade RG. nº 19.383.147-8 SSP/SP e inscrito no CPF/MF sob nº 087.424.528-13, residente na Rua Dr. Pierre Geisweller, nº 45, Apto 11 – Cajati – SP (11.950-000), daqui em diante designada ‘**CONTRATANTE**’, e de outro lado a empresa **CONSTRUZEIYN ENGENHARIA LTDA - EPP**, situada na Avenida São Judas Tadeu, nº 121 – Jardim Caiçara I – Registro – SP (11900-000), inscrita no C.N.P.J sob nº 29.466.485/0001-95, aqui representada pelo Sr. **WANDER ZEIYN**, brasileiro, empresário, casado, portador do RG 40.011.754-X, e inscrito no CPF/MF sob nº 311.666.248-70, residente e domiciliado à Rua Ghana, nº 95 – Jardim Xangrilá – Registro – SP (1190-000), nascido em 22/12/1984, representante legal da empresa, de ora em diante designada ‘**CONTRATADA**’, que têm como justo e contratado entre si, regendo-se pelas Cláusulas e condições, abaixo discriminadas, que as partes reciprocamente aceitam e outorgam a saber:

Cláusula Primeira. Fica prorrogado o Contrato nº 077/2025, firmado pelas partes em 14 de maio de 2025, originário da Concorrência nº 006/2025, Processo Administrativo Eletrônico nº 156/2025 1DOC, que tem por objeto a contratação de empresa para execução de reforma na E.M.E.B. do Bairro Capitão Brás, situada na Estrada Takashi Fukuda, s/nº, Bairro Capitão Brás - Cajati/SP.

Cláusula Segunda. O prazo de Prorrogação é de 30 (trinta) dias, a contar de 23 de outubro de 2025, com término em 21 de novembro de 2025, em conformidade com o art. 107 da Lei Federal nº 14.133/21 e demais atualizações.

Cláusula Terceira. Ficam mantidas e inalteradas as demais cláusulas, valores e condições do Contrato nº 077/2025.

Estando as partes de pleno com o avençado, firma o presente em 03 (três) vias de igual teor e forma, perante 02 (duas) testemunhas.

Cajati (SP), 14 de outubro de 2025.

WANDER ZEIYN
Construzeiyn Engenharia Ltda - Epp

LUIZ HENRIQUE KOGA
Prefeito do Município de Cajati - SP

Testemunhas:

Leandro Antunes dos Santos
RG nº 42.146.382-X

Gabriel Orbeli França
RG nº 45.944.140-1



**TERMO DE CIÊNCIA E DE NOTIFICAÇÃO
(CONTRATO)**

CONTRATANTE: PREFEITURA DO MUNICÍPIO DE CAJATI

CONTRATADO: CONSTRUZEIYN ENGENHARIA LTDA - EPP

TERMO DE ADITAMENTO Nº 001 DO CONTRATO Nº 077/2025

OBJETO: Contratação de empresa para execução de reforma na E.M.E.B. do Bairro Capitão Brás, situada na Estrada Takashi Fukuda, s/nº, Bairro Capitão Brás - Cajati/SP.

1. Estamos CIENTES de que:

- a) o ajuste acima referido, seus aditamentos, bem como o acompanhamento de sua execução contratual, estarão sujeitos a análise e julgamento pelo Tribunal de Contas do Estado de São Paulo, cujo trâmite processual ocorrerá pelo sistema eletrônico;
- b) poderemos ter acesso ao processo, tendo vista e extraindo cópias das manifestações de interesse, Despachos e Decisões, mediante regular cadastramento no Sistema de Processo Eletrônico, em consonância com o estabelecido na Resolução nº 01/2011 do TCESP;
- c) além de disponíveis no processo eletrônico, todos os Despachos e Decisões que vierem a ser tomados, relativamente ao aludido processo, serão publicados no Diário Oficial do Estado, Caderno do Poder Legislativo, parte do Tribunal de Contas do Estado de São Paulo, em conformidade com o artigo 90 da Lei Complementar nº 709, de 14 de janeiro de 1993, iniciando-se, a partir de então, a contagem dos prazos processuais, conforme regras do Código de Processo Civil;
- d) as informações pessoais dos responsáveis pela contratante e interessados estão cadastradas no módulo eletrônico do “Cadastro Corporativo TCESP – CadTCESP”, nos termos previstos no Artigo 2º das Instruções nº01/2020, conforme “Declaração(ões) de Atualização Cadastral” anexa (s);
- e) é de exclusiva responsabilidade do contratado manter seus dados sempre atualizados.

2. Damo-nos por NOTIFICADOS para:

- a) O acompanhamento dos atos do processo até seu julgamento final e consequente publicação;
- b) Se for o caso e de nosso interesse, nos prazos e nas formas legais e regimentais, exercer o direito de defesa, interpor recursos e o que mais couber.

LOCAL e DATA: Cajati, 14 de outubro de 2025.

AUTORIDADE MÁXIMA DO ÓRGÃO/ENTIDADE:

Nome: LUIZ HENRIQUE KOGA

Cargo: Prefeito

CPF: 087.424.528-13

**RESPONSÁVEIS PELA HOMOLOGAÇÃO DO CERTAME OU RATIFICAÇÃO DA
DISPENSA/INEXIGIBILIDADE DE LICITAÇÃO:**

Nome: LUIZ HENRIQUE KOGA

Cargo: Prefeito

CPF: 087.424.528-13

Assinatura: _____

RESPONSÁVEIS QUE ASSINARAM O AJUSTE:

Pelo contratante:

Nome: LUIZ HENRIQUE KOGA

Cargo: Prefeito

CPF: 087.424.528-13

Assinatura: _____

Pela contratada:

Nome: WANDER ZEIYN

Cargo: Representante Legal da Empresa

CPF: 311.666.248-70

Assinatura: _____

ORDENADOR DE DESPESAS DA CONTRATANTE

Nome: LUIZ HENRIQUE KOGA

Cargo: Prefeito

CPF: 087.424.528-13

Assinatura: _____

GESTOR(ES) DO CONTRATO:

Nome: SANDRA REGINA ARECO COSTA FERREIRA TORRES

Cargo: Secretária Municipal de Obras e Mobilidade Urbana

CPF: 019.211.568-56

Assinatura: _____

DEMAIS RESPONSÁVEIS (*):

Tipo de ato sob sua responsabilidade: FISCALIZAÇÃO DO CONTRATO

Nome: LUCAS FELIPE PEREIRA CARÁ

Cargo: Arquiteto

CPF: 406.999.958-25

Assinatura: _____

**TERMO DE CIÊNCIA E DE NOTIFICAÇÃO
(CONTRATO)**

CONTRATANTE: PREFEITURA DO MUNICÍPIO DE CAJATI

CONTRATADO: CONSTRUZEIYN ENGENHARIA LTDA - EPP

TERMO DE PRORROGAÇÃO DE PRAZO Nº 001 DO CONTRATO Nº 077/2025

OBJETO: Contratação de empresa para execução de reforma na E.M.E.B. do Bairro Capitão Brás, situada na Estrada Takashi Fukuda, s/nº, Bairro Capitão Brás - Cajati/SP.

1. Estamos CIENTES de que:

- a) o ajuste acima referido, seus aditamentos, bem como o acompanhamento de sua execução contratual, estarão sujeitos a análise e julgamento pelo Tribunal de Contas do Estado de São Paulo, cujo trâmite processual ocorrerá pelo sistema eletrônico;
- b) poderemos ter acesso ao processo, tendo vista e extraindo cópias das manifestações de interesse, Despachos e Decisões, mediante regular cadastramento no Sistema de Processo Eletrônico, em consonância com o estabelecido na Resolução nº 01/2011 do TCESP;
- c) além de disponíveis no processo eletrônico, todos os Despachos e Decisões que vierem a ser tomados, relativamente ao aludido processo, serão publicados no Diário Oficial do Estado, Caderno do Poder Legislativo, parte do Tribunal de Contas do Estado de São Paulo, em conformidade com o artigo 90 da Lei Complementar nº 709, de 14 de janeiro de 1993, iniciando-se, a partir de então, a contagem dos prazos processuais, conforme regras do Código de Processo Civil;
- d) as informações pessoais dos responsáveis pela contratante e interessados estão cadastradas no módulo eletrônico do “Cadastro Corporativo TCESP – CadTCESP”, nos termos previstos no Artigo 2º das Instruções nº01/2020, conforme “Declaração(ões) de Atualização Cadastral” anexa (s);
- e) é de exclusiva responsabilidade do contratado manter seus dados sempre atualizados.

2. Damo-nos por NOTIFICADOS para:

- a) O acompanhamento dos atos do processo até seu julgamento final e consequente publicação;
- b) Se for o caso e de nosso interesse, nos prazos e nas formas legais e regimentais, exercer o direito de defesa, interpor recursos e o que mais couber.

LOCAL e DATA: Cajati, 14 de outubro de 2025.

AUTORIDADE MÁXIMA DO ÓRGÃO/ENTIDADE:

Nome: LUIZ HENRIQUE KOGA

Cargo: Prefeito

CPF: 087.424.528-13

**RESPONSÁVEIS PELA HOMOLOGAÇÃO DO CERTAME OU RATIFICAÇÃO DA
DISPENSA/INEXIGIBILIDADE DE LICITAÇÃO:**

Nome: LUIZ HENRIQUE KOGA

Cargo: Prefeito

CPF: 087.424.528-13

Assinatura: _____

RESPONSÁVEIS QUE ASSINARAM O AJUSTE:

Pelo contratante:

Nome: LUIZ HENRIQUE KOGA

Cargo: Prefeito

CPF: 087.424.528-13

Assinatura: _____

Pela contratada:

Nome: WANDER ZEIYN

Cargo: Representante Legal da Empresa

CPF: 311.666.248-70

Assinatura: _____

ORDENADOR DE DESPESAS DA CONTRATANTE

Nome: LUIZ HENRIQUE KOGA

Cargo: Prefeito

CPF: 087.424.528-13

Assinatura: _____

GESTOR(ES) DO CONTRATO:

Nome: SANDRA REGINA ARECO COSTA FERREIRA TORRES

Cargo: Secretária Municipal de Obras e Mobilidade Urbana

CPF: 019.211.568-56

Assinatura: _____

DEMAIS RESPONSÁVEIS (*):

Tipo de ato sob sua responsabilidade: FISCALIZAÇÃO DO CONTRATO

Nome: LUCAS FELIPE PEREIRA CARÁ

Cargo: Arquiteto

CPF: 406.999.958-25

Assinatura: _____



VERIFICAÇÃO DAS ASSINATURAS



Código para verificação: 2FB8-A469-67CB-ED2D

Este documento foi assinado digitalmente pelos seguintes signatários nas datas indicadas:

- ✓ CONSTRUZEIYN ENGENHARIA LTDA (CNPJ 29.466.485/0001-95) em 14/10/2025 14:12:13 GMT-03:00
Papel: Parte
Emitido por: Sub-Autoridade Certificadora 1Doc (Assinatura 1Doc)
- ✓ LEANDRO ANTUNES DOS SANTOS (CPF 229.XXX.XXX-38) em 14/10/2025 15:05:55 GMT-03:00
Papel: Parte
Emitido por: Sub-Autoridade Certificadora 1Doc (Assinatura 1Doc)
- ✓ GABRIEL ORBELI FRANÇA (CPF 456.XXX.XXX-73) em 14/10/2025 16:38:17 GMT-03:00
Papel: Parte
Emitido por: Sub-Autoridade Certificadora 1Doc (Assinatura 1Doc)
- ✓ SANDRA REGINA ARECO COSTA FERREIRA TORRES (CPF 019.XXX.XXX-56) em 14/10/2025 18:32:20 GMT-03:00
Papel: Parte
Emitido por: Sub-Autoridade Certificadora 1Doc (Assinatura 1Doc)
- ✓ LUIZ HENRIQUE KOGA (CPF 087.XXX.XXX-13) em 15/10/2025 08:46:04 GMT-03:00
Papel: Parte
Emitido por: Sub-Autoridade Certificadora 1Doc (Assinatura 1Doc)

Para verificar a validade das assinaturas, acesse a Central de Verificação por meio do link:

<https://cajati.1doc.com.br/verificacao/2FB8-A469-67CB-ED2D>

De: Lilian L. - SMOM

Para: Envolvidos internos acompanhando

Data: 05/11/2025 às 15:45:10

Encaminho os documentos referentes a fiscalização do presente contrato do mês de julho.

—

Lilian Leticia Lopes

Fiscal de Contratos

Anexos:

13_RELATORIO_FGTS_CONSTRUZEIYN_07_2025.pdf

2_GUIA_DARF___PAGAMENTO_COMPETENCIA_07_2025.pdf

3_Consulta_Regularidade_do_Empregador_07_2025.pdf

4_1_CND_estadual_07_2025.pdf

4_CND_DIVIDA_ATIVA.pdf

5_CNDT_02_2025.pdf

6_CND_FEDERAL_22_12_2025.pdf

7_CND_MUNICIPAL_07_2025.pdf

9_FOLHA_ANALITICA_COMP_07_2025.pdf

GFD_E_COMPROVANTE.pdf

Detalhe da Guia a Ser Emitida

Empregador: 29.466.485

Nome Empregador: CONSTRUZEIYN ENGENHARIA LTDA

Qtd. Trabalhadores FGTS: 12

Origem: Gestão de Guias

Vencimento da Guia: 20/08/2025

Total Parcelado: 0,00

Total da Guia (FGTS): 2.626,98

Relação de Trabalhadores

Estabelecimento: 29.466.485/0001-95		Tomador: Sem Tomador											
Comp. Apuração	Comp. Referência	Nome Trabalhador	Matrícula	CPF	Categoria	Vencimento	Tipo Depósito	Base Remuneração Total	Valor FGTS na Guia	Juros	Atualiz. Monetária	Multa	Total
07/2025		ADILSON LINO DA SILVA	COL167553008450000004520	167.553.008-45	101	20/08/2025	Mensal	2.966,43	237,31	0,00	0,00	0,00	237,31
07/2025		CEZAR VIEIRA DOS SANTOS	COL087841728190000005786	087.841.728-19	101	20/08/2025	Mensal	2.437,89	195,03	0,00	0,00	0,00	195,03
07/2025		DAVI SILVA DA ROSA	COL442895948670000006494	442.895.948-67	101	20/08/2025	Mensal	2.225,96	178,07	0,00	0,00	0,00	178,07
07/2025		DEMIAN CHARLES SILVA REIS	COL456580318690000005302	456.580.318-69	101	20/08/2025	Mensal	2.437,89	195,03	0,00	0,00	0,00	195,03
07/2025		GILSON DE ALMEIDA SILVA	COL277553778220000004558	277.553.778-22	101	20/08/2025	Mensal	3.473,93	277,91	0,00	0,00	0,00	277,91
07/2025		JACKSON DE LIMA ROCHA	COL489171618550000006923	489.171.618-55	101	20/08/2025	Mensal	2.048,68	163,89	0,00	0,00	0,00	163,89
07/2025		JOAO PAULO FERNANDES DA COSTA	COL333986528080000005755	333.986.528-08	101	20/08/2025	Mensal	2.841,63	227,33	0,00	0,00	0,00	227,33
07/2025		JOSE MARIA DE OLIVEIRA	COL173754738460000005535	173.754.738-46	101	20/08/2025	Mensal	2.966,43	237,31	0,00	0,00	0,00	237,31
07/2025		MATHEUS CARDOSO WELLER	COL475639648860000004326	475.639.648-86	101	20/08/2025	Mensal	2.836,13	226,89	0,00	0,00	0,00	226,89
07/2025		RIVALDO MARTINS DE SOUZA	COL044314008180000004523	044.314.008-18	101	20/08/2025	Mensal	2.437,89	195,03	0,00	0,00	0,00	195,03
07/2025		SIDNEI PEDROSO	COL276289968090000006568	276.289.968-09	101	20/08/2025	Mensal	3.500,00	280,00	0,00	0,00	0,00	280,00
07/2025		UMBERTO DOMINGOS DA SILVA	COL073765218790000006708	073.765.218-79	101	20/08/2025	Mensal	2.664,75	213,18	0,00	0,00	0,00	213,18
				Total do Tomador		Sem Tomador		32.837,61	2.626,98	0,00	0,00	0,00	2.626,98
				Total do Estabelecimento		29.466.485/0001-95		32.837,61	2.626,98	0,00	0,00	0,00	2.626,98
						Total FGTS		32.837,61	2.626,98	0,00	0,00	0,00	2.626,98

Relação de Categorias

Estabelecimento: 29.466.485/0001-95										
Comp. Apuração	Categoria	Qtd. Trabalhadores	Base Remuneração Total	FGTS Mensal na Guia	FGTS Rescisório na Guia	Ind. Compensatória na Guia	Juros	Atualiz. Monetária	Multa	Total
07/2025	101	12	32.837,61	2.626,98	0,00	0,00	0,00	0,00	0,00	2.626,98
		Total FGTS	32.837,61	2.626,98	0,00	0,00	0,00	0,00	0,00	2.626,98

Descrição das categorias:

101 - Empregado - Geral, inclusive o empregado público da administração direta ou indireta contratado pela CLT
102 - Empregado - Trabalhador rural por pequeno prazo da Lei 11.718/2008
103 - Empregado - Aprendiz
104 - Empregado - Doméstico
105 - Empregado - Contrato a termo firmado nos termos da Lei 9.601/1998
106 - Trabalhador temporário - Contrato nos termos da Lei 6.019/1974
107 - Empregado - Contrato de trabalho Verde e Amarelo - sem acordo para antecipação mensal da multa rescisória do FGTS
108 - Empregado - Contrato de trabalho Verde e Amarelo - com acordo para antecipação mensal da multa rescisória do FGTS
111 - Empregado - Contrato de trabalho intermitente
201 - Trabalhador avulso portuário
202 - Trabalhador avulso não portuário
301 - Servidor público titular de cargo efetivo, magistrado, ministro de Tribunal de Contas, conselheiro de Tribunal de Contas e membro do Ministério Público
302 - Servidor público ocupante de cargo exclusivo em comissão
303 - Exercente de mandato eletivo
304 - Servidor público exercente de mandato eletivo, inclusive com exercício de cargo em comissão
305 - Servidor público indicado para conselho ou órgão deliberativo, na condição de representante do governo, órgão ou entidade da administração pública
306 - Servidor público contratado por tempo determinado, sujeito a regime administrativo especial definido em lei própria
307 - Militar
308 - Conscrito
309 - Agente público - Outros
310 - Servidor público eventual
311 - Ministros, juizes, procuradores, promotores ou oficiais de justiça à disposição da Justiça Eleitoral
312 - Auxiliar local
401 - Dirigente Sindical - informação prestada pelo sindicato
410 - Trabalhador cedido/exercício em outro órgão/juiz auxiliar - Informação prestada pelo cessionário/destino
701 - Contribuinte individual - Autônomo em geral, exceto se enquadrado em uma das demais categorias de contribuinte individual
711 - Contribuinte individual - Transportador autônomo de passageiros
712 - Contribuinte individual - Transportador autônomo de carga
721 - Contribuinte individual - Diretor não empregado, com FGTS
722 - Contribuinte individual - Diretor não empregado, sem FGTS
723 - Contribuinte individual - Empresário, sócio e membro de conselho de administração ou fiscal
731 - Contribuinte individual - Cooperado que presta serviços por intermédio de cooperativa de trabalho
734 - Contribuinte individual - Transportador cooperado que presta serviços por intermédio de cooperativa de trabalho
738 - Contribuinte individual - Cooperado filiado a cooperativa de produção
741 - Contribuinte individual - Microempreendedor individual
751 - Contribuinte individual - Magistrado classista temporário da Justiça do Trabalho ou da Justiça Eleitoral que seja aposentado de qualquer regime previdenciário
761 - Contribuinte individual - Associado eleito para direção de cooperativa, associação ou entidade de classe de qualquer natureza ou finalidade, bem como o síndico ou administrador eleito para exercer atividade de direção condominial, desde que recebam remuneração
771 - Contribuinte individual - Membro de conselho tutelar, nos termos da Lei 8.069/1990
781 - Ministro de confissão religiosa ou membro de vida consagrada, de congregação ou de ordem religiosa
901 - Estagiário
902 - Médico residente
903 - Bolsista, nos termos da Lei 8.958/1994
904 - Participante de curso de formação, como etapa de concurso público, sem vínculo de emprego/estatutário
905 - Atleta não profissional em formação que receba bolsa

Detalhe da Guia a Ser Emitida

Empregador: 29.466.485 **Nome Empregador:** CONSTRUZEIYN ENGENHARIA LTDA

Qtd. Trabalhadores FGTS: 12 **Origem:** Gestão de Guias

Vencimento da Guia: 20/08/2025 **Total Parcelado:** 0,00 **Total da Guia (FGTS):** 2.626,98

Relação de Estabelecimentos

Comp. Apuração	Estabelecimento	Qtd. Trabalhadores	Base Remuneração Total	FGTS Mensal na Guia	FGTS Rescisório na Guia	Ind. Compensatória na Guia	Juros	Atualiz. Monetária	Multa	Total
07/2025	29.466.485/0001-95	12	32.837,61	2.626,98	0,00	0,00	0,00	0,00	0,00	2.626,98
		Total FGTS	32.837,61	2.626,98	0,00	0,00	0,00	0,00	0,00	2.626,98

Detalhe da Guia a Ser Emitida

Empregador:

29.466.485

Nome Empregador:

CONSTRUZEIYN ENGENHARIA LTDA

Qtd. Trabalhadores FGTS:

12

Origem:

Gestão de Guias

Vencimento da Guia:

20/08/2025

Total Parcelado:

0,00

Total da Guia (FGTS):

2.626,98

Relação de Tipos de Valor

Estabelecimento: 29.466.485/0001-95										
Comp. Apuração	Tipo de Valor	Qtd. Trabalhadores	Base Remuneração Total	FGTS Mensal na Guia	FGTS Rescisório na Guia	Ind. Compensatória na Guia	Juros	Atualiz. Monetária	Multa	Total
07/2025	11 - FGTS mensal	12	32.837,61	2.626,98	0,00	0,00	0,00	0,00	0,00	2.626,98
		Total FGTS	32.837,61	2.626,98	0,00	0,00	0,00	0,00	0,00	2.626,98

Detalhe da Guia a Ser Emitida

Empregador: 29.466.485

Nome Empregador: CONSTRUZEIYN ENGENHARIA LTDA

Qtd. Trabalhadores FGTS: 12

Origem: Gestão de Guias

Vencimento da Guia: 20/08/2025

Total Parcelado: 0,00

Total da Guia (FGTS): 2.626,98

Relação de Tomadores de Serviço

Tomador: Sem Tomador									
Comp. Apuração	Qtd. Trabalhadores	Base Remuneração Total	FGTS Mensal na Guia	FGTS Rescisório na Guia	Ind. Compensatória na Guia	Juros	Atualiz. Monetária	Multa	Total
07/2025	12	32.837,61	2.626,98	0,00	0,00	0,00	0,00	0,00	2.626,98
	Total FGTS	32.837,61	2.626,98	0,00	0,00	0,00	0,00	0,00	2.626,98

MINISTÉRIO DA FAZENDA
SECRETARIA ESPECIAL DA RECEITA FEDERAL DO BRASIL
RELATÓRIO DA DECLARAÇÃO COMPLETA - DCTFWeb

Nome do Contribuinte	CONSTRUZEIYN ENGENHARIA LTDA	CNPJ	29.466.485/0001-95
Período apuração	07/2025	Número do Recibo	50000374816867
Data/Hora da Transmissão	19/08/2025 08:56:10	Identificação da Apuração de Débitos	117832111 / Reinf RET 34141171349 / eSocial

Dados Iniciais

Classificação Tributária	99-Pessoas Jurídicas em Geral
Número do Recibo da Declaração Retificada	50000373900604
Missão Diplomática ou Repartição Consular	0 - Sem acordo
Ausência de Fatos Geradores	Não

Endereço

Logradouro	SAO JUDAS TADEU	Número	121
Complemento	-	Bairro/Distrito	JARDIM CAICARA I
Município	REGISTRO	UF	SP
CEP	11900000	Telefone	1338281122
Correio Eletrônico	CONSTRUZEIYNENGENHARIA@GMAIL.COM		

Dados do Representante do Contribuinte e do Responsável pelo Preenchimento

Representante	WANDER ZEIYN	CPF	31166624870
Telefone	38224192		
Correio Eletrônico	-		
Responsável pelo Preenchimento	Wander Zeiyn		
CPF	31166624870	CRC	-
UF	-	Telefone	13996736076
Correio Eletrônico	wander.zelyn@bol.com.br		

Débito Apurado e Crédito Vinculado

Código da Receita	1170-01	Descrição	CP TERCEIROS - SALÁRIO EDUCAÇÃO
Período Apuração Débito	07/2025		
Débito Apurado	872,94		
Saldo a Pagar	872,94		

Débito Apurado e Crédito Vinculado

Código da Receita	1225-01	Descrição	CP TERCEIROS - SESCOOP
Período Apuração Débito	07/2025		
Débito Apurado	703,10		
Saldo a Pagar	703,10		

Débito Apurado e Crédito Vinculado

Código da Receita	1176-01	Descrição	CP TERCEIROS - INCRA
Período Apuração Débito	07/2025		
Débito Apurado	69,83		
Saldo a Pagar	69,83		

Débito Apurado e Crédito Vinculado

Código da Receita	1200-01	Descrição	CP TERCEIROS - SEBRAE
Período Apuração Débito	07/2025		
Débito Apurado	209,50		
Saldo a Pagar	209,50		

Débito Apurado e Crédito Vinculado

Código da Receita	1646-01	Descrição	CP PATRONAL - GILRAT AJUSTADO
Período Apuração Débito	07/2025		
Débito Apurado	523,76		
Saldo a Pagar	523,76		

Débito Apurado e Crédito Vinculado

Código da Receita	1138-01	Descrição	CP PATRONAL - EMPREGADOS/AVULSOS
Período Apuração Débito	07/2025		
Débito Apurado	6.983,58		
Saldo a Pagar	6.983,58		

Débito Apurado e Crédito Vinculado

Código da Receita	1138-04	Descrição	CP PATRONAL - CONTRIBUINTES INDIVIDUAIS
Período Apuração Débito	07/2025		
Débito Apurado	1.631,48		
Saldo a Pagar	1.631,48		

Débito Apurado e Crédito Vinculado

Código da Receita	1191-01	Descrição	CP TERCEIROS - SENAC
Período Apuração Débito	07/2025		
Débito Apurado	67,93		
Saldo a Pagar	67,93		

Débito Apurado e Crédito Vinculado

Código da Receita	1196-01	Descrição	CP TERCEIROS - SESC
Período Apuração Débito	07/2025		
Débito Apurado	101,90		
Saldo a Pagar	101,90		

Débito Apurado e Crédito Vinculado

Código da Receita	1082-01	Descrição	CP SEGURADOS - EMPREGADOS/AVULSO
Período Apuração Débito	07/2025		
Débito Apurado	2.895,66		
Saldo a Pagar	2.895,66		

Débito Apurado e Crédito Vinculado

Código da Receita	1099-01	Descrição	CP SEGURADOS - CONTRIBUINTES INDIVIDUAIS - 11%
Período Apuração Débito	07/2025		
Débito Apurado	897,31		
Saldo a Pagar	897,31		

Débito Apurado e Crédito Vinculado

Código da Receita	0561-07	Descrição	IRRF - RD TRB ASSAL PAÍS/AUS NO EXT A SERV PAÍS
Período Apuração Débito	07/2025		
Débito Apurado	1.127,56		
Saldo a Pagar	1.127,56		

CNPJ
29.466.485/0001-95

Razão Social
CONSTRUZEIYN ENGENHARIA LTDA

Período de Apuração
Julho/2025

Data de Vencimento
20/08/2025

Número do Documento
07.16.25231.7861950-9

Pagar este documento até

20/08/2025

Observações
Nº Recibo Declaração: 50000374816867

Valor Total do Documento

16.084,55

Composição do Documento de Arrecadação

Código	Denominação	Principal	Multa	Juros	Total
1082	CONTR PREV DESCONTA SEGURADO-EMPREGADO/AVULSO	2.895,66			2.895,66
	01 CP SEGURADOS - EMPREGADOS/AVULSO				
	PA:07/2025 Vencimento:20/08/2025				
1099	CP SEGURADOS - CONTRIBUINTES INDIVIDUAIS - 11	897,31			897,31
	01 CP SEGURADOS - CONTRIBUINTES INDIVIDUAIS - 11%				
	PA:07/2025 Vencimento:20/08/2025				
1138	CONTRIB PREVIDENCIÁRIA EMPRESA/EMPREGADOR	6.983,58			6.983,58
	01 CP PATRONAL - EMPREGADOS/AVULSOS				
	PA:07/2025 Vencimento:20/08/2025				
1138	CONTRIB PREVIDENCIÁRIA EMPRESA/EMPREGADOR	1.631,48			1.631,48
	04 CP PATRONAL - CONTRIBUINTES INDIVIDUAIS				
	PA:07/2025 Vencimento:20/08/2025				
1646	CONTRIB PREV RISCO AMBIENTAL/APOSENT ESPECIAL	523,76			523,76
	01 CP PATRONAL - GILRAT AJUSTADO				
	PA:07/2025 Vencimento:20/08/2025				
1170	CP TERCEIROS - SALÁRIO EDUCAÇÃO	872,94			872,94
	01 CP TERCEIROS - SALÁRIO EDUCAÇÃO				
	PA:07/2025 Vencimento:20/08/2025				
1176	CP TERCEIROS - INCRA	69,83			69,83
	01 CP TERCEIROS - INCRA				
	PA:07/2025 Vencimento:20/08/2025				
1191	CP TERCEIROS - SENAC	67,93			67,93
	01 CP TERCEIROS - SENAC				
	PA:07/2025 Vencimento:20/08/2025				
1196	CP TERCEIROS - SESC	101,90			101,90
	01 CP TERCEIROS - SESC				
	PA:07/2025 Vencimento:20/08/2025				
1200	CP TERCEIROS - SEBRAE	209,50			209,50
	01 CP TERCEIROS - SEBRAE				
	PA:07/2025 Vencimento:20/08/2025				

SENDA (Versão:5.2.7)

Página: 1 / 2

19/08/2025 09:12:19

85830000160 9 84550385252 0 32071625231 0 78619509251 3

AUTENTICAÇÃO MECÂNICA

Documento de Arrecadação de Receitas Federais

85830000160 9 84550385252 0 32071625231 0 78619509251 3



CNPJ: 29.466.485/0001-95
Número: 07.16.25231.7861950-9
Pagar até: 20/08/2025
Valor: 16.084,55

Pague com o PIX



Composição do Documento de Arrecadação

Código	Denominação	Principal	Multa	Juros	Total
1225	CP TERCEIROS - SESCOOP	703,10			703,10
	01 CP TERCEIROS - SESCOOP				
	PA:07/2025 Vencimento:20/08/2025				
0561	IRRF - RENDIMENTO DO TRABALHO ASSALARIADO	1.127,56			1.127,56
	07 IRRF - RD TRB ASSAL PAÍS/AUS NO EXT A SERV PAÍS				
	PA:07/2025 Vencimento:20/08/2025				
	Totais	16.084,55			16.084,55



Data da Transação: 20/08/2025 - 18h47
Nº de controle: 819.404.405.787.285.549
Empresa: CONSTRUZEIYN ENGENHARIA EIRELI CNPJ: 29.466.485/0001-95
Agência de Débito: 176 Conta de Débito: 7632-5

COMPROVANTE DE PAGAMENTO DARF NUMERADO

Agente Arrecadador: **237 - Banco Bradesco S/A**
Código de Barras: **85830000160 84550385252 32071625231 78619509251**
Data do Pagamento: **20/08/2025**
Número do Documento: **07.16.25231.7861950-9**
Valor Total: **R\$ 16.084,55**
Autenticação Bancária: **085.092.607**

Modelo aprovado pelo Ato Declaratório Executivo Codac/Cotec Nº 1, de 31 de outubro de 2011.
A transação acima foi realizada por meio do **Bradesco Celular PJ**.
O lançamento consta no extrato de Conta-Corrente do cliente CONSTRUZEIYN ENGENHARIA EIRELI , junto à Agência 176, da data de pagamento.

Autenticação

W7XEbaWz xAsuaC6S KNq7lZsG nfgme6X3 aqoWF##a 5ky5Y8Pk nrrnQ96Ej ksEwR3fZ
4dYmW?lC ao?GGbC4 uZWlOpIi #OjczWGH 7bi@Nct2 NStb@Csa N5z5AtAG b2NT#DOo
S6v#rY3r ?7mUJNKL s#5MOpWI frBox9vq alypLWBu rsUWWPuu 00502025 00680008

SAC - Serviço de Apoio ao Cliente	Alô Bradesco 0800 704 8383	Deficiente Auditivo ou de Fala 0800 722 0099	Cancelamentos, Reclamações e Informações. Atendimento 24 horas, 7 dias por semana.	Demais telefones consulte o site Fale Conosco
Ouvidoria 0800 727 9933 Atendimento de segunda a sexta-feira, das 8h às 18h, exceto feriados.				

MINISTÉRIO DA FAZENDA
SECRETARIA ESPECIAL DA RECEITA FEDERAL DO BRASIL
RELATÓRIO DE DÉBITOS - DCTFWeb

Nome do Contribuinte	CONSTRUZEIYN ENGENHARIA LTDA	CNPJ	29.466.485/0001-95
Período de Apuração	07/2025	Número do Recibo	0000050000374816867
Data/Hora da Transmissão	19/08/2025 08:56:10	Identificação da Apuração de Débitos	117832111 / Reinf RET 34141171349 / eSocial

Grupo: CONTRIBUIÇÃO PREVIDENCIÁRIA SEGURADOS												
Código	Descrição	PA Débito	Valor Original	Outros Créditos				Deduções			Pagamentos	Saldo a pagar
				Exclusão	Suspensão	Parcelamento	Compensação	Salário-Família	Salário-Maternidade	Retenções		
1082-01	CP SEGURADOS - EMPREGADOS/AVULSO	07/2025	2.895,66	0,00	0,00	0,00	0,00	0,00	0,00	0,00	0,00	2.895,66
1099-01	CP SEGURADOS - CONTRIBUINTES INDIVIDUAIS - 11%	07/2025	897,31	0,00	0,00	0,00	0,00	0,00	0,00	0,00	0,00	897,31

Grupo: CONTRIBUIÇÃO PREVIDENCIÁRIA PATRONAL												
Código	Descrição	PA Débito	Valor Original	Outros Créditos				Deduções			Pagamentos	Saldo a pagar
				Exclusão	Suspensão	Parcelamento	Compensação	Salário-Família	Salário-Maternidade	Retenções		
1138-01	CP PATRONAL - EMPREGADOS/AVULSOS	07/2025	6.983,58	0,00	0,00	0,00	0,00	0,00	0,00	0,00	0,00	6.983,58
1138-04	CP PATRONAL - CONTRIBUINTES INDIVIDUAIS	07/2025	1.631,48	0,00	0,00	0,00	0,00	0,00	0,00	0,00	0,00	1.631,48
1646-01	CP PATRONAL - GILRAT AJUSTADO	07/2025	523,76	0,00	0,00	0,00	0,00	0,00	0,00	0,00	0,00	523,76

Grupo: CONTRIBUIÇÃO PARA OUTRAS ENTIDADES E FUNDOS												
Código	Descrição	PA Débito	Valor Original	Outros Créditos				Deduções			Pagamentos	Saldo a pagar
				Exclusão	Suspensão	Parcelamento	Compensação	Salário-Família	Salário-Maternidade	Retenções		
1170-01	CP TERCEIROS - SALÁRIO EDUCAÇÃO	07/2025	872,94	0,00	0,00	0,00	0,00	0,00	0,00	0,00	0,00	872,94
1176-01	CP TERCEIROS - INCRA	07/2025	69,83	0,00	0,00	0,00	0,00	0,00	0,00	0,00	0,00	69,83
1191-01	CP TERCEIROS - SENAC	07/2025	67,93	0,00	0,00	0,00	0,00	0,00	0,00	0,00	0,00	67,93
1196-01	CP TERCEIROS - SESC	07/2025	101,90	0,00	0,00	0,00	0,00	0,00	0,00	0,00	0,00	101,90
1200-01	CP TERCEIROS - SEBRAE	07/2025	209,50	0,00	0,00	0,00	0,00	0,00	0,00	0,00	0,00	209,50
1225-01	CP TERCEIROS - SESCOOP	07/2025	703,10	0,00	0,00	0,00	0,00	0,00	0,00	0,00	0,00	703,10

Grupo: IRRF												
Código	Descrição	PA Débito	Valor Original	Outros Créditos				Deduções			Pagamentos	Saldo a pagar
				Exclusão	Suspensão	Parcelamento	Compensação	Salário-Família	Salário-Maternidade	Retenções		
0561-07	IRRF - RD TRB ASSAL PAÍS/AUS NO EXT A SERV PAÍS	07/2025	1.127,56	0,00	0,00	0,00	0,00	0,00	0,00	0,00	0,00	1.127,56

MINISTÉRIO DA FAZENDA

SECRETARIA ESPECIAL DA RECEITA FEDERAL DO BRASIL

Recibo de Entrega da Declaração de Débitos e Créditos Tributários Federais - DCTFWeb

CNPJ/CPF	29.466.485/0001-95
Nome	CONSTRUZEIYN ENGENHARIA LTDA
Período de apuração	07/2025
Declaração Retificadora	Sim
Identificação da apuração de débitos	117832111 / Reinf RET 34141171349 / eSocial

Totalização dos tributos apurados no período

Tributos	Débitos Apurados	Saldo a Pagar
Contribuição Previdenciária Segurados	R\$ 3.792,97	R\$ 3.792,97
Contribuição Previdenciária Patronal	R\$ 9.138,82	R\$ 9.138,82
Contribuição para Outras Entidades e Fundos	R\$ 2.025,20	R\$ 2.025,20
Contribuições Diversas	R\$ 0,00	R\$ 0,00
COFINS	R\$ 0,00	R\$ 0,00
COSIRF	R\$ 0,00	R\$ 0,00
CPSS	R\$ 0,00	R\$ 0,00
CSLL	R\$ 0,00	R\$ 0,00
CSRF	R\$ 0,00	R\$ 0,00
IOF	R\$ 0,00	R\$ 0,00
IPI	R\$ 0,00	R\$ 0,00
IRPJ	R\$ 0,00	R\$ 0,00
IRRF	R\$ 1.127,56	R\$ 1.127,56
PIS	R\$ 0,00	R\$ 0,00
RET/Pagamento Unificado	R\$ 0,00	R\$ 0,00
TOTAL	R\$ 16.084,55	R\$ 16.084,55

O presente Recibo de Entrega da DCTFWeb contém a transcrição da Ficha Resumo da referida declaração, que constitui confissão de dívida, de forma irretratável, dos tributos declarados. Fica o declarante ciente de que os tributos declarados na DCTFWeb e não pagos serão enviados para inscrição em Dívida Ativa da União, conforme o disposto no parágrafo 2º do artigo 5º do Decreto-Lei nº 2.124, de 13 de junho de 1984, combinado com a Portaria MF nº 118, de 28 de junho de 1984, estando o declarante sujeito ainda a:

- 1) Sobre os tributos não pagos ou não recolhidos nos prazos legais incidirão multa e juros de mora, nos termos do art. 61 da Lei nº 9.430, de 27 de dezembro de 1996, combinado com o art. 35 da Lei nº 8.212, de 24 de julho de 1991;
- 2) inclusão no Cadastro Informativo de Créditos não Quitados do Setor Público Federal (CADIN), impedindo operações de crédito com recursos públicos, a concessão de incentivos fiscais e financeiros e a celebração de convênios e similares que envolvam desembolso de recursos públicos e respectivos aditamentos (Lei nº 10.522, de 19 de julho de 2002);
- 3) encaminhamento ao Ministério Público Federal de Representação Fiscal para Fins Penais nos casos que, em tese, tenha ocorrido crime contra a ordem tributária ou contra a previdência social, por deixar de recolher, no prazo legal, valor de tributo ou de contribuição social, descontado ou cobrado, na qualidade de sujeito passivo de obrigação e que deveria recolher aos cofres públicos (Lei nº 8.137, de 27 de dezembro de 1990 e Código Penal).

No caso de falta de apresentação ou de apresentação de declaração com incorreções ou omissões, o contribuinte ficará sujeito às multas previstas no artigo 32-A da Lei nº 8.212, de 1991, e no art. 7º da Lei nº 10.426, de 24 de abril de 2002.

Não surtirão efeitos as retificações de informações prestadas na DCTFWeb que pretendam excluir ou reduzir débitos:

- enviados para inscrição em Dívida Ativa da União, sejam eles saldos a pagar ou valores apurados em procedimento de auditoria interna;
- incluídos em parcelamento deferido;
- que tenham sido objeto de declaração de compensação não passível de retificação ou cancelamento.

Também não surtirão efeitos as retificações de débitos de tributos em relação aos quais o sujeito passivo tenha sido objeto de procedimento fiscal e/ou nos casos em que a apresentação da declaração ocorra após o prazo decadencial.

Dados do Representante da Pessoa Jurídica

Nome	WANDER ZEIYN
CPF	311.666.248-70
Telefone	3822-4192

1Doc: Proc. Administrativo 156/2025 Anexo: 2 GUIA_DARF_PAGAMENTO_COMPETENCIA_07_2025.pdf (7/8) 1062/1311

DCTFWeb recebida via Internet pelo Agente Receptor SERPRO em

19/08/2025 08:56:10

Nº do recibo de entrega

0000050000374816867

[Voltar](#)[Imprimir](#)

Certificado de Regularidade do FGTS - CRF

Inscrição: 29.466.485/0001-95
Razão Social: CONSTRUZEIYN ENGENHARIA EIRELI
Endereço: RUA GHANA 95 / JARDIM XANGRILA / REGISTRO / SP / 11900-000

A Caixa Econômica Federal, no uso da atribuição que lhe confere o Art. 7, da Lei 8.036, de 11 de maio de 1990, certifica que, nesta data, a empresa acima identificada encontra-se em situação regular perante o Fundo de Garantia do Tempo de Serviço - FGTS.

O presente Certificado não servirá de prova contra cobrança de quaisquer débitos referentes a contribuições e/ou encargos devidos, decorrentes das obrigações com o FGTS.

Validade: 01/07/2025 a 30/07/2025

Certificação Número: 2025070102115017244170

Informação obtida em 09/07/2025 14:37:05

A utilização deste Certificado para os fins previstos em Lei esta condicionada a verificação de autenticidade no site da Caixa:
www.caixa.gov.br



Secretaria da Fazenda e Planejamento do Estado de São Paulo

Débitos Tributários Não Inscritos na Dívida Ativa do Estado de São Paulo

CNPJ: 29.466.485/0001-95

Ressalvado o direito da Secretaria da Fazenda e Planejamento do Estado de São Paulo de apurar débitos de responsabilidade da pessoa jurídica acima identificada, é certificado que **não constam débitos** declarados ou apurados pendentes de inscrição na Dívida Ativa de responsabilidade do estabelecimento matriz/filial acima identificado.

Certidão nº 25070605021-32

Data e hora da emissão 10/07/2025 13:42:22

Validade 6 (seis) meses, contados da data de sua expedição.

Qualquer rasura ou emenda invalidará este documento.

A aceitação desta certidão está condicionada à verificação de sua autenticidade no sítio **www.pfe.fazenda.sp.gov.br**



PROCURADORIA GERAL DO ESTADO

Procuradoria da Dívida Ativa

Certidão Negativa de Débitos Inscritos da Dívida Ativa do Estado de São Paulo

CNPJ Base: 29.466.485

Ressalvado o direito de a Fazenda do Estado de São Paulo cobrar ou inscrever quaisquer dívidas de responsabilidade da pessoa jurídica/física acima identificada que vierem a ser apuradas, é certificado que:

não constam débitos inscritos em Dívida Ativa de responsabilidade do Interessado(a).

Tratando-se de CRDA emitida para pessoa jurídica, a pesquisa na base de dados é feita por meio do CNPJ Base, de modo que a certidão negativa abrange todos os estabelecimentos do contribuinte, cuja raiz do CNPJ seja aquela acima informada.

Certidão nº 69793495

Folha 1 de 1

Data e hora da emissão 09/07/2025 14:51:34

(hora de Brasília)

Validade 30 (TRINTA) dias, contados da emissão.

Certidão emitida nos termos da Resolução Conjunta SF-PGE nº 2, de 9 de maio de 2013.

Qualquer rasura ou emenda invalidará este documento.

A aceitação desta certidão está condicionada à verificação de sua autenticidade no sítio

<http://www.dividaativa.pge.sp.gov.br>



PODER JUDICIÁRIO
JUSTIÇA DO TRABALHO

CERTIDÃO NEGATIVA DE DÉBITOS TRABALHISTAS

Nome: CONSTRUZEIYN ENGENHARIA LTDA (MATRIZ E FILIAIS)

CNPJ: 29.466.485/0001-95

Certidão nº: 9655912/2025

Expedição: 20/02/2025, às 07:34:53

Validade: 19/08/2025 - 180 (cento e oitenta) dias, contados da data de sua expedição.

Certifica-se que **CONSTRUZEIYN ENGENHARIA LTDA (MATRIZ E FILIAIS)**, inscrito(a) no CNPJ sob o nº **29.466.485/0001-95**, **NÃO CONSTA** como inadimplente no Banco Nacional de Devedores Trabalhistas.

Certidão emitida com base nos arts. 642-A e 883-A da Consolidação das Leis do Trabalho, acrescentados pelas Leis ns.º 12.440/2011 e 13.467/2017, e no Ato 01/2022 da CGJT, de 21 de janeiro de 2022. Os dados constantes desta Certidão são de responsabilidade dos Tribunais do Trabalho.

No caso de pessoa jurídica, a Certidão atesta a empresa em relação a todos os seus estabelecimentos, agências ou filiais.

A aceitação desta certidão condiciona-se à verificação de sua autenticidade no portal do Tribunal Superior do Trabalho na Internet (<http://www.tst.jus.br>).

Certidão emitida gratuitamente.

INFORMAÇÃO IMPORTANTE

Do Banco Nacional de Devedores Trabalhistas constam os dados necessários à identificação das pessoas naturais e jurídicas inadimplentes perante a Justiça do Trabalho quanto às obrigações estabelecidas em sentença condenatória transitada em julgado ou em acordos judiciais trabalhistas, inclusive no concernente aos recolhimentos previdenciários, a honorários, a custas, a emolumentos ou a recolhimentos determinados em lei; ou decorrentes de execução de acordos firmados perante o Ministério Público do Trabalho, Comissão de Conciliação Prévia ou demais títulos que, por disposição legal, contiver força executiva.



MINISTÉRIO DA FAZENDA
Secretaria da Receita Federal do Brasil
Procuradoria-Geral da Fazenda Nacional

**CERTIDÃO POSITIVA COM EFEITOS DE NEGATIVA DE DÉBITOS RELATIVOS AOS TRIBUTOS
FEDERAIS E À DÍVIDA ATIVA DA UNIÃO**

Nome: CONSTRUZEIYN ENGENHARIA LTDA
CNPJ: 29.466.485/0001-95

Ressalvado o direito de a Fazenda Nacional cobrar e inscrever quaisquer dívidas de responsabilidade do sujeito passivo acima identificado que vierem a ser apuradas, é certificado que:

1. constam débitos administrados pela Secretaria da Receita Federal do Brasil (RFB) com exigibilidade suspensa nos termos do art. 151 da Lei nº 5.172, de 25 de outubro de 1966 - Código Tributário Nacional (CTN), ou objeto de decisão judicial que determina sua desconsideração para fins de certificação da regularidade fiscal, ou ainda não vencidos; e
2. não constam inscrições em Dívida Ativa da União (DAU) na Procuradoria-Geral da Fazenda Nacional (PGFN).

Conforme disposto nos arts. 205 e 206 do CTN, este documento tem os mesmos efeitos da certidão negativa.

Esta certidão é válida para o estabelecimento matriz e suas filiais e, no caso de ente federativo, para todos os órgãos e fundos públicos da administração direta a ele vinculados. Refere-se à situação do sujeito passivo no âmbito da RFB e da PGFN e abrange inclusive as contribuições sociais previstas nas alíneas 'a' a 'd' do parágrafo único do art. 11 da Lei nº 8.212, de 24 de julho de 1991.

A aceitação desta certidão está condicionada à verificação de sua autenticidade na Internet, nos endereços <<http://rfb.gov.br>> ou <<http://www.pgfn.gov.br>>.

Certidão emitida gratuitamente com base na Portaria Conjunta RFB/PGFN nº 1.751, de 2/10/2014.
Emitida às 15:50:25 do dia 25/06/2025 <hora e data de Brasília>.
Válida até 22/12/2025.

Código de controle da certidão: **AFF4.0A34.7602.4A1A**
Qualquer rasura ou emenda invalidará este documento.



PREFEITURA MUNICIPAL DE REGISTRO

CERTIDÃO POSITIVA DE DÉBITO COM EFEITOS DE NEGATIVA RELATIVA AOS TRIBUTOS MOBILIÁRIOS Nº 13612

IDENTIFICAÇÃO DO CONTRIBUINTE

NOME / RAZÃO SOCIAL

CONSTRUZEIYN ENGENHARIA LTDA

CNPJ: 29.466.485/0001-95

ENDEREÇO / LOCAL DE ATIVIDADE

AV SAO JUDAS TADEU , 121 -

bairro: JARDIM CAICARA

cep: 11900000

REGISTRO-SP

INSCRIÇÃO MUNICIPAL

3179491

DATA DA INSCRIÇÃO MUNICIPAL

17/04/2018

ENCERRAMENTO EM

PROTOCOLADA EM

EMITIDA EM

16/07/2025

Prazo de validade: 30 dias a partir da data constante do campo "emitida em" acima.

Ressalvado o direito de a Fazenda Pública Municipal cobrar e inscrever quaisquer dívidas de responsabilidade do sujeito passivo acima identificado que vierem a ser apuradas.

Certifico a pedido da parte interessada e à vista das informações do contribuinte (sujeito passivo) acima identificado que **CONSTAM** pendência(s) nesta data, com exigibilidade suspensa em seu nome relativa(s) aos Tributos Mobiliários.

A aceitação desta certidão está condicionada à verificação de sua autenticidade na internet no endereço <http://www.informe.issqn.com.br>

Certidão emitida gratuitamente

Atenção: qualquer rasura ou emenda invalidará este documento.

Servidor: CLENILSON ALCINDO FERREIRA

Matrícula: 5393

AUTENTICIDADE DA CERTIDÃO Nº 2451

Para verificar a autenticidade da Certidão Positiva de Débito com Efeitos de Negativa relativa aos Tributos Mobiliários - (CND) acesse o site <http://www.informe.issqn.com.br> e entre com o código abaixo:

2451

NOME DO COLABORADOR				SF	IR						
PROVENTOS		REFERÊNCIA		VALOR		DESCONTOS		REFERÊNCIA		VALOR	
61 ADILSON LINO DA SILVA		0	0	Admissão em 04/07/2023		Salário base	2.664,75	Horas mensais: 220,00			
CPF: 167.553.008-45 CTPS: 41450 CBO: 715210 Função: PEDREIRO											
5	Salário mensalista	30,00		2.664,75	953	Adiantamento com ded. IR					1.005,56
18005	Complemento salário mensalista			301,68	91005	INSS		12,00			249,37
Total de proventos - >				2.966,43		Total de descontos - >				1.254,93	
	Base INSS	Valor INSS	Base FGTS	Valor FGTS	Base IRRF	Base Rais	Base salário família				
Folha	2.966,43	249,37	2.966,43	237,31	1.353,67	2.966,43	2.966,43	Líquido - >		1.711,50	
85 ANDERSON VITORIO DO NASCIMENTO		0	0	Admissão em 09/06/2025		Salário base	2.189,97	Horas mensais: 220,00			
CPF: 481.122.728-08 CTPS: 089443 CBO: 717020 Função: SERVENTE											
Demitido em 23/07/2025 - Extinção/Término automática contrato de experiência											
70005	Saldo de salário rescisão	23,00		1.624,82	953	Adiantamento com ded. IR					826,64
71005	Rescisão férias proporcionais	5,00		365,00	91005	INSS		9,00			131,60
71993	Rescisão 1/3 férias proporcionais	365,00		121,67	91205	INSS 13° salário rescisão		7,50			27,37
75005	Rescisão 13° salário	2,00		365,00							
18005	Complemento salário mensalista			90,49							
Total de proventos - >				2.566,98		Total de descontos - >				985,61	
	Base INSS	Valor INSS	Base FGTS	Valor FGTS	Base IRRF	Base Rais	Base salário família				
Folha	1.715,31	131,60	1.715,31	137,22	281,47	2.445,31	2.280,46	Líquido - >		1.581,37	
13°	365,00	27,37	365,00	29,20	0,00						
Total	2.080,31	158,97	2.080,31	166,42	281,47						
Folha Sefip	1.715,31	131,60									
Férias Sefip	0,00	0,00									
13° Sefip	365,00	27,37									
Total Sefip	2.080,31	158,97									
	Mês anterior	Mês atual	Indenizado	Saldo	0%	GFD	GFD Resc.				
FGTS	0,00	166,42	0,00	0,00	0,00	0,00	166,42				
79 CEZAR VIEIRA DOS SANTOS		0	0	Admissão em 30/08/2024		Salário base	2.189,97	Horas mensais: 220,00			
CPF: 087.841.728-19 CTPS: 0878417 CBO: 514310 Função: AJUDANTE GERAL											
5	Salário mensalista	30,00		2.189,97	953	Adiantamento com ded. IR					826,40
18005	Complemento salário mensalista			247,92	91005	INSS		9,00			196,64
Total de proventos - >				2.437,89		Total de descontos - >				1.023,04	
	Base INSS	Valor INSS	Base FGTS	Valor FGTS	Base IRRF	Base Rais	Base salário família				
Folha	2.437,89	196,64	2.437,89	195,03	1.004,29	2.437,89	2.437,89	Líquido - >		1.414,85	
83 DAVI SILVA DA ROSA		0	0	Admissão em 23/04/2025		Salário base	2.189,97	Horas mensais: 220,00			
CPF: 442.895.948-67 CTPS: 4428959 CBO: 717020 Função: SERVENTE											
5	Salário mensalista	30,00		2.189,97	703	Faltas não justificadas dias		1,00			70,64
18005	Complemento salário mensalista			247,92	782	DSR faltas dia		2,00			141,29
					953	Adiantamento com ded. IR					826,40
					91005	INSS		9,00			177,56
Total de proventos - >				2.437,89		Total de descontos - >				1.215,89	
	Base INSS	Valor INSS	Base FGTS	Valor FGTS	Base IRRF	Base Rais	Base salário família				
Folha	2.225,96	177,56	2.225,96	178,07	792,36	2.225,96	2.437,89	Líquido - >		1.222,00	
69 DEMIAN CHARLES SILVA REIS		0	0	Admissão em 22/04/2024		Salário base	2.189,97	Horas mensais: 220,00			
CPF: 456.580.318-69 CTPS: 045177 CBO: 717020 Função: SERVENTE											
5	Salário mensalista	30,00		2.189,97	953	Adiantamento com ded. IR					826,40
18005	Complemento salário mensalista			247,92	91005	INSS		9,00			196,64
Total de proventos - >				2.437,89		Total de descontos - >				1.023,04	
	Base INSS	Valor INSS	Base FGTS	Valor FGTS	Base IRRF	Base Rais	Base salário família				
Folha	2.437,89	196,64	2.437,89	195,03	1.004,29	2.437,89	2.437,89	Líquido - >		1.414,85	

NOME DO COLABORADOR		SF	IR								
PROVENTOS		REFERÊNCIA		VALOR		DESCONTOS		REFERÊNCIA		VALOR	
64 GILSON DE ALMEIDA SILVA		1	1	Admissão em 20/07/2023		Salário base 2.664,75		Horas mensais: 220,00			
CPF: 277.553.778-22 CTPS: 011237 CBO: 715210 Função: PEDREIRO											
Férias: Período aquisitivo: 20/07/2023 até 19/07/2024						Período de gozo: 18/06/2025 até 17/07/2025					
5	Salário mensalista	14,00		1.203,44	14503	Desconto de férias				1.729,95	
10005	Demonstrativo de férias			1.424,55	91005	INSS		12,00		120,42	
10993	Demonstrativo 1/3 férias			495,25	91025	INSS demonstrativo férias		12,00		189,85	
17005	Complemento de férias	17,00		36,76							
17105	1/3 complemento de férias	36,76		12,25							
18005	Complemento salário mensalista			301,68							
Total de proventos - >				3.473,93		Total de descontos - >				2.040,22	
	Base INSS	Valor INSS	Base FGTS	Valor FGTS	Base IRRF	Base Rais	Base salário família				
Folha	1.554,13	120,42	1.554,13	124,33	946,93	2.966,43	3.003,19	Líquido - >		1.433,71	
Férias	1.919,80	189,85	1.919,80	153,58	0,00						
Total	3.473,93	310,27	3.473,93	277,91	946,93						
78 JOAO PAULO FERNANDES DA COSTA		0	0	Admissão em 20/08/2024		Salário base 2.550,61		Horas mensais: 220,00			
CPF: 333.986.528-08 CTPS: 3339865 CBO: 782510 Função: Motorista											
5	Salário mensalista	30,00		2.550,61	953	Adiantamento com ded. IR				962,04	
18005	Complemento salário mensalista			291,02	91005	INSS		12,00		234,40	
Total de proventos - >				2.841,63		Total de descontos - >				1.196,44	
	Base INSS	Valor INSS	Base FGTS	Valor FGTS	Base IRRF	Base Rais	Base salário família				
Folha	2.841,63	234,40	2.841,63	227,33	1.272,39	2.841,63	2.841,63	Líquido - >		1.645,19	
74 JOSE MARIA DE OLIVEIRA		0	0	Admissão em 21/06/2024		Salário base 2.664,75		Horas mensais: 220,00			
CPF: 173.754.738-46 CTPS: 86072 CBO: 715210 Função: PEDREIRO											
5	Salário mensalista	30,00		2.664,75	953	Adiantamento com ded. IR				1.005,56	
18005	Complemento salário mensalista			301,68	91005	INSS		12,00		249,37	
Total de proventos - >				2.966,43		Total de descontos - >				1.254,93	
	Base INSS	Valor INSS	Base FGTS	Valor FGTS	Base IRRF	Base Rais	Base salário família				
Folha	2.966,43	249,37	2.966,43	237,31	1.353,67	2.966,43	2.966,43	Líquido - >		1.711,50	
59 MATHEUS CARDOSO WELLER		0	0	Admissão em 26/04/2023		Salário base 2.547,71		Horas mensais: 220,00			
CPF: 475.639.648-86 CTPS: 4756396 CBO: 411005 Função: AUXILIAR ADMINISTRATIVO											
5	Salário mensalista	30,00		2.547,71	953	Adiantamento com ded. IR				961,40	
18005	Complemento salário mensalista			288,42	91005	INSS		12,00		233,74	
Total de proventos - >				2.836,13		Total de descontos - >				1.195,14	
	Base INSS	Valor INSS	Base FGTS	Valor FGTS	Base IRRF	Base Rais	Base salário família				
Folha	2.836,13	233,74	2.836,13	226,89	1.267,53	2.836,13	2.836,13	Líquido - >		1.640,99	
63 RIVALDO MARTINS DE SOUZA		0	0	Admissão em 05/07/2023		Salário base 2.189,97		Horas mensais: 220,00			
CPF: 044.314.008-18 CTPS: 34335 CBO: 717020 Função: SERVENTE											
5	Salário mensalista	30,00		2.189,97	953	Adiantamento com ded. IR				826,40	
18005	Complemento salário mensalista			247,92	91005	INSS		9,00		196,64	
Total de proventos - >				2.437,89		Total de descontos - >				1.023,04	
	Base INSS	Valor INSS	Base FGTS	Valor FGTS	Base IRRF	Base Rais	Base salário família				
Folha	2.437,89	196,64	2.437,89	195,03	1.004,29	2.437,89	2.437,89	Líquido - >		1.414,85	
84 SIDNEI PEDROSO		0	0	Admissão em 20/05/2025		Salário base 3.500,00		Horas mensais: 220,00			
CPF: 276.289.968-09 CTPS: 276289 CBO: 710205 Função: ENCARREGADO DE OBRAS											
5	Salário mensalista	30,00		3.500,00	953	Adiantamento com ded. IR				1.360,24	
					91005	INSS		12,00		313,40	
					91705	IR adiantamento salarial recolhido		15,00		39,76	
Total de proventos - >				3.500,00		Total de descontos - >				1.713,40	
	Base INSS	Valor INSS	Base FGTS	Valor FGTS	Base IRRF	Base Rais	Base salário família				
Folha	3.500,00	313,40	3.500,00	280,00	1.492,80	3.500,00	3.500,00	Líquido - >		1.786,60	
86 UMBERTO DOMINGOS DA SILVA		0	0	Admissão em 18/06/2025		Salário base 2.664,75		Horas mensais: 220,00			
CPF: 073.765.218-79 CTPS: 61700 CBO: 715210 Função: PEDREIRO											
5	Salário mensalista	30,00		2.664,75	953	Adiantamento com ded. IR				1.005,56	
					91005	INSS		9,00		217,05	
Total de proventos - >				2.664,75		Total de descontos - >				1.222,61	
	Base INSS	Valor INSS	Base FGTS	Valor FGTS	Base IRRF	Base Rais	Base salário família				
Folha	2.664,75	217,05	2.664,75	213,18	1.051,99	2.664,75	2.664,75	Líquido - >		1.442,14	

NOME DO COLABORADOR	SF	IR							
PROVENTOS	REFERÊNCIA	VALOR	DESCONTOS	REFERÊNCIA	VALOR				
900000 WANDER ZEIYN	0	0	Admissão em 18/01/2018 Salário base 8.157,41 Horas mensais: 220,00						
CPF: 311.666.248-70 CTPS: 3116662 CBO: 214205 Função: ENGENHEIRO CIVIL									
35 Honorário pro-labore - Prop. ou sócio		8.157,41	91006 INSS pro-labore	11,00	897,31				
			91506 IR pro-labore	27,50	1.087,80				
Total de proventos - >		8.157,41	Total de descontos - >		1.985,11				
Base INSS	Valor INSS	Base FGTS	Valor FGTS	Base IRRF	Base Rais	Base salário família			
Folha	8.157,41	897,31	0,00	0,00	7.260,10	0,00	0,00	Líquido - >	6.172,30

PROVENTOS			DESCONTOS		
5	Salário mensalista	26.555,89	703	Faltas não justificadas dias	70,64
35	Honorário pro-labore - Prop. ou sócio	8.157,41	782	DSR faltas dia	141,29
10005	Demonstrativo de férias	1.424,55	953	Adiantamento com ded. IR	10.432,60
10993	Demonstrativo 1/3 férias	495,25	14503	Desconto de férias	1.729,95
17005	Complemento de férias	36,76	91005	INSS	2.516,83
17105	1/3 complemento de férias	12,25	91006	INSS pro-labore	897,31
18005	Complemento salário mensalista	2.566,65	91025	INSS demonstrativo férias	189,85
70005	Saldo de salário rescisão	1.624,82	91205	INSS 13° salário rescisão	27,37
71005	Rescisão férias proporcionais	5,00 365,00	91506	IR pro-labore	1.087,80
71993	Rescisão 1/3 férias proporcionais	365,00 121,67	91705	IR adiantamento salarial recolhido	39,76
75005	Rescisão 13° salário	2,00 365,00			

RESUMO GERAL	COLABORADORES	EMPREGADORES	AUTÔNOMOS	ESTAGIÁRIOS
Quantidade	13	12	1	0
Proventos	41.725,25	33.567,84	8.157,41	0,00
Descontos	17.133,40	15.148,29	1.985,11	0,00
Líquido	23.010,48	16.838,18	6.172,30	0,00
Líquido Rescisão	1.581,37	1.581,37	0,00	0,00
Base INSS	40.661,65	32.504,24	8.157,41	0,00
Base INSS 13º	365,00	365,00	0,00	0,00
Base RAT	41.026,65	32.869,24	8.157,41	0,00
Base IRRF	20.085,78	12.825,68	7.260,10	0,00
Valor IRRF	1.127,56	39,76	1.087,80	0,00
Base GFD Mensal 8%	30.788,93	30.788,93	0,00	0,00
Valor GFD Mensal 8%	2.463,09	2.463,09	0,00	0,00
Base GFD Total	30.788,93	30.788,93	0,00	0,00
Total GFD	2.463,09	2.463,09	0,00	0,00

GFD Rescisória 8%									
Base mês anterior	0,00	Base	2.080,31	Multa rescisória	0,00	Total GFD	166,42		
Valor mês anterior	0,00	Valor	166,42	Saldo depósito	0,00				
Ativos: 13	Admitidos: 0	Demitidos: 1	Transferidos: 0	Acidente trabalho: 0	Maternidade: 0	Militar: 0	Doença: 0	Outras sit.: 0	

Analítico GPS - Empresa NORMAL - Simples não optante									
Conforme IN 925 de 06/03/2009, artigo 5º, parágrafo 2º, a GPS emitida pelo SEFIP deve ser desconsiderada									
Segurados		Colaboradores	Empregadores	Autônomos	RAT apo.	RAT	Terceiros	Notas Fiscais	0,00
Colaboradores	2.734,05	32.869,24	8.157,41			32.869,24	32.869,24	Maternidade	0,00
Empregadores	897,31	20,00%	20,00%			1,5000%	5,80%	Salário Família	0,00
Autônomos		6.573,84	1.631,48			493,03	1.906,38	Compensação	0,00
								Covid-19	0,00
Total	3.631,36	Nota fiscais cooperativas		0,00	Terceiros outros		0,00	Indevido	0,00
RAT Aplicável- > 3,0000% (CNAE) * 0,5000% (FAP) = 1,5000% (RAT)									
GPS - > 14.236,09 (Bruto)							=	14.236,09 (Líquido)	
GPS patronal - > 14.236,09 (Bruto) - 3.631,36 (Segurados)							10.604,73 (Líquido GPS patronal)		

Resumo de impostos

			*IRRF			GRCS		
GPS	R\$	14.236,09	Assalariados mês anterior	R\$	0,00	Contribuição sindical	R\$	0,00
GPS Funrural	R\$	0,00	Assalariados mês	R\$	39,76	Mensalidade	R\$	0,00
PIS	R\$	0,00	Assalariados mês posterior	R\$	1.087,80	Contribuição confederativa	R\$	0,00
GFD Mensal	R\$	2.463,09	Rescisão mês	R\$	0,00	Taxa assistencial	R\$	0,00
GFD Rescisória	R\$	166,42	Rescisão mês posterior	R\$	0,00	Reversão salarial	R\$	0,00
GFD mês posterior	R\$	0,00	Autônomos mês	R\$	0,00	Patronal	R\$	0,00
DAE	R\$	0,00	Autônomos mês posterior	R\$	0,00			
ISS autônomo	R\$	0,00						
Total de impostos						R\$ 17.993,16		

* Para conferência do IRRF emita o relatório de Bases IRRF [\(Relatórios/Periódicos/Bases IRRF\)](#)

Para empresas em Produção Real a partir da 4ª fase do eSocial, conforme Instrução Normativa RFB 1.787 de 2018, as informações relativas as retenções de INSS sobre NF de serviços prestados deverão ser declaradas na EFD-Reinf e posteriormente apuradas na DCTFWeb. E, informações relativas a compensações de INSS deverão ser feitas diretamente no eCAC através de PER/DCOMP. Portanto não serão mais informadas no resumo da folha.

Conforme NOTA TÉCNICA 20/2020 e PARECER SEI Nº 18361/2020/ME, a partir de 11/2015 os valores de salário maternidade passam a não ter incidência previdenciária patronal (20% + RAT+Terceiros). Dessa forma, será considerado o parâmetro “Base GPS” do cadastro de verbas para emissão dos relatórios, emissão de guias e geração da SEFIP. Quando o parâmetro estiver desmarcado não calculará INSS patronal sobre as verbas de maternidade.

Importante: Para que os valores sejam calculados corretamente, certifique-se que as verbas de salário maternidade estão com o parâmetro desmarcado em seu cadastro a partir da competência que deseja aplicar essa não incidência.

Pagar este documento até

20/08/2025

às 21:59:59 (Brasília)

Valor a recolher

2.626,98

CPF/CNPJ do Empregador
29.466.485

Nome/Razão Social do Empregador
CONSTRUZEIYN ENGENHARIA LTDA

Núm. de Pág.
1

Identificador
0125081987251358-5

Tag
29466485 07/2025 MENSAL

Composição do Documento

Informações de recolhimentos do FGTS

Competência	Quantidade Trabalhadores	FGTS Mensal	FGTS Rescisório	Indenização Compensatória	Encargos FGTS	Total
07/2025	12	2.626,98	0,00	0,00	0,00	2.626,98
Total FGTS:		2.626,98	0,00	0,00	0,00	2.626,98

Informações de recolhimentos do Consignado

Não há informações de recolhimentos do Consignado

Total da Guia: 2.626,98

Observações

Data de geração da Guia: 19/08/2025 às 09:12:46 - Página 1/1
O detalhamento da guia pode ser consultado através do endereço <https://fgtsdigital.sistema.gov.br>



PIX Copia e Cola:

00020101021226900014br.gov.bcb.pix2568pix-grcode.caixa.gov.br/api/v2/cobv/f3d51562f3154ed59d7ee302f0e419a45204000053039865802BR5923CAIXA ECONOMICA FEDERAL6008Brasilia62070503***63042592

Payload Location:

1 Doc: Proc. Administrativo 156/2025 - Anexo: GFD_E_COMPROVANTE.pdf (1/2)

1074/1311



Confirmação de Operação

Pagar
Data da operação: 20/08/2025 - 18h48
Nº de controle: 819.404.405.787.285.549

Conta: Agência: 0176 | Conta: 0007632-5
Empresa: CONSTRUZEIYN ENGENHARIA EIRELI

Dados de quem
recebeu

Nome: CEF MATRIZ
CPF/CNPJ: 00.360.305/0001-04
Instituição: CAIXA ECONOMICA FEDERAL
Chave: c75e4ec6-9881-4240-a2f3-3672b7fe56c1
Agência: 647
Conta: 9999000537000360305-5

Dados do Pagamento

Valor: R\$ 2.626,98
Descrição: 32a6d346433a41e78149689278bef704
Identificação: E60746948202508202148C0176mHCUAw
TXID: 32a6d346433a41e78149689278bef704
Documento: 0
Debitado da: Conta-corrente
Instituição Origem: BANCO BRADESCO S.A.

SAC - Serviço de Apoio ao Cliente	Alô Bradesco 0800 704 8383	Deficiente Auditivo ou de Fala 0800 722 0099	Cancelamentos, Reclamações e Informações. Atendimento 24 horas, 7 dias por semana.	Demais telefones consulte o site Fale Conosco
Ouvidoria	0800 727 9933	Atendimento de segunda a sexta-feira, das 8h às 18h, exceto feriados.		

Proc. Administrativo 9- 509/2025

De: Lilian L. - SMOM

Para: Envolvidos internos acompanhando

Data: 05/11/2025 às 15:50:13

Encaminho os documentos referentes a fiscalização do presente contrato do mês de agosto.

—

Lilian Leticia Lopes

Fiscal de Contratos

Anexos:

3_Consulta_Regularidade_do_Empregador_FGTS_08_2025.pdf

4_1_CND_DIVIDA_08_2025.pdf

4_CND_estadual_07_2025.pdf

5_CNDT_08_2025.pdf

6_CND_FEDERAL_22_12_2025.pdf

6_RE_08_2025.pdf

7_CND_MUNICIPAL_082025_CONSTRUZEIYN.pdf

7_GUIA_FGTS___PAGAMENTO.pdf

8_GUIA_DARF___PAGAMENTO.pdf

9_Folha_Analistica.pdf

[Voltar](#)[Imprimir](#)

Certificado de Regularidade do FGTS - CRF

Inscrição: 29.466.485/0001-95
Razão Social: CONSTRUZEIYN ENGENHARIA EIRELI
Endereço: RUA GHANA 95 / JARDIM XANGRILA / REGISTRO / SP / 11900-000

A Caixa Econômica Federal, no uso da atribuição que lhe confere o Art. 7, da Lei 8.036, de 11 de maio de 1990, certifica que, nesta data, a empresa acima identificada encontra-se em situação regular perante o Fundo de Garantia do Tempo de Serviço - FGTS.

O presente Certificado não servirá de prova contra cobrança de quaisquer débitos referentes a contribuições e/ou encargos devidos, decorrentes das obrigações com o FGTS.

Validade: 08/08/2025 a 06/09/2025

Certificação Número: 2025080815065017244100

Informação obtida em 15/08/2025 07:05:29

A utilização deste Certificado para os fins previstos em Lei esta condicionada a verificação de autenticidade no site da Caixa:
www.caixa.gov.br



PROCURADORIA GERAL DO ESTADO

Procuradoria da Dívida Ativa

Certidão Negativa de Débitos Inscritos da Dívida Ativa do Estado de São Paulo

CNPJ Base: 29.466.485

Ressalvado o direito de a Fazenda do Estado de São Paulo cobrar ou inscrever quaisquer dívidas de responsabilidade da pessoa jurídica/física acima identificada que vierem a ser apuradas, é certificado que:

não constam débitos inscritos em Dívida Ativa de responsabilidade do Interessado(a).

Tratando-se de CRDA emitida para pessoa jurídica, a pesquisa na base de dados é feita por meio do CNPJ Base, de modo que a certidão negativa abrange todos os estabelecimentos do contribuinte, cuja raiz do CNPJ seja aquela acima informada.

Certidão nº 71030921

Folha 1 de 1

Data e hora da emissão 11/08/2025 10:11:21

(hora de Brasília)

Validade 30 (TRINTA) dias, contados da emissão.

Certidão emitida nos termos da Resolução Conjunta SF-PGE nº 2, de 9 de maio de 2013.

Qualquer rasura ou emenda invalidará este documento.

A aceitação desta certidão está condicionada à verificação de sua autenticidade no sítio

<http://www.dividaativa.pge.sp.gov.br>



Secretaria da Fazenda e Planejamento do Estado de São Paulo

Débitos Tributários Não Inscritos na Dívida Ativa do Estado de São Paulo

CNPJ: 29.466.485/0001-95

Ressalvado o direito da Secretaria da Fazenda e Planejamento do Estado de São Paulo de apurar débitos de responsabilidade da pessoa jurídica acima identificada, é certificado que **não constam débitos** declarados ou apurados pendentes de inscrição na Dívida Ativa de responsabilidade do estabelecimento matriz/filial acima identificado.

Certidão nº 25070605021-32

Data e hora da emissão 10/07/2025 13:42:22

Validade 6 (seis) meses, contados da data de sua expedição.

Qualquer rasura ou emenda invalidará este documento.

A aceitação desta certidão está condicionada à verificação de sua autenticidade no sítio **www.pfe.fazenda.sp.gov.br**



PODER JUDICIÁRIO
JUSTIÇA DO TRABALHO

CERTIDÃO NEGATIVA DE DÉBITOS TRABALHISTAS

Nome: CONSTRUZEIYN ENGENHARIA LTDA (MATRIZ E FILIAIS)

CNPJ: 29.466.485/0001-95

Certidão nº: 46263120/2025

Expedição: 11/08/2025, às 10:10:02

Validade: 07/02/2026 - 180 (cento e oitenta) dias, contados da data de sua expedição.

Certifica-se que **CONSTRUZEIYN ENGENHARIA LTDA (MATRIZ E FILIAIS)**, inscrito(a) no CNPJ sob o nº **29.466.485/0001-95**, **NÃO CONSTA** como inadimplente no Banco Nacional de Devedores Trabalhistas.

Certidão emitida com base nos arts. 642-A e 883-A da Consolidação das Leis do Trabalho, acrescentados pelas Leis ns.º 12.440/2011 e 13.467/2017, e no Ato 01/2022 da CGJT, de 21 de janeiro de 2022. Os dados constantes desta Certidão são de responsabilidade dos Tribunais do Trabalho.

No caso de pessoa jurídica, a Certidão atesta a empresa em relação a todos os seus estabelecimentos, agências ou filiais.

A aceitação desta certidão condiciona-se à verificação de sua autenticidade no portal do Tribunal Superior do Trabalho na Internet (<http://www.tst.jus.br>).

Certidão emitida gratuitamente.

INFORMAÇÃO IMPORTANTE

Do Banco Nacional de Devedores Trabalhistas constam os dados necessários à identificação das pessoas naturais e jurídicas inadimplentes perante a Justiça do Trabalho quanto às obrigações estabelecidas em sentença condenatória transitada em julgado ou em acordos judiciais trabalhistas, inclusive no concernente aos recolhimentos previdenciários, a honorários, a custas, a emolumentos ou a recolhimentos determinados em lei; ou decorrentes de execução de acordos firmados perante o Ministério Público do Trabalho, Comissão de Conciliação Prévia ou demais títulos que, por disposição legal, contiver força executiva.



MINISTÉRIO DA FAZENDA
Secretaria da Receita Federal do Brasil
Procuradoria-Geral da Fazenda Nacional

**CERTIDÃO POSITIVA COM EFEITOS DE NEGATIVA DE DÉBITOS RELATIVOS AOS TRIBUTOS
FEDERAIS E À DÍVIDA ATIVA DA UNIÃO**

Nome: CONSTRUZEIYN ENGENHARIA LTDA
CNPJ: 29.466.485/0001-95

Ressalvado o direito de a Fazenda Nacional cobrar e inscrever quaisquer dívidas de responsabilidade do sujeito passivo acima identificado que vierem a ser apuradas, é certificado que:

1. constam débitos administrados pela Secretaria da Receita Federal do Brasil (RFB) com exigibilidade suspensa nos termos do art. 151 da Lei nº 5.172, de 25 de outubro de 1966 - Código Tributário Nacional (CTN), ou objeto de decisão judicial que determina sua desconsideração para fins de certificação da regularidade fiscal, ou ainda não vencidos; e
2. não constam inscrições em Dívida Ativa da União (DAU) na Procuradoria-Geral da Fazenda Nacional (PGFN).

Conforme disposto nos arts. 205 e 206 do CTN, este documento tem os mesmos efeitos da certidão negativa.

Esta certidão é válida para o estabelecimento matriz e suas filiais e, no caso de ente federativo, para todos os órgãos e fundos públicos da administração direta a ele vinculados. Refere-se à situação do sujeito passivo no âmbito da RFB e da PGFN e abrange inclusive as contribuições sociais previstas nas alíneas 'a' a 'd' do parágrafo único do art. 11 da Lei nº 8.212, de 24 de julho de 1991.

A aceitação desta certidão está condicionada à verificação de sua autenticidade na Internet, nos endereços <<http://rfb.gov.br>> ou <<http://www.pgfn.gov.br>>.

Certidão emitida gratuitamente com base na Portaria Conjunta RFB/PGFN nº 1.751, de 2/10/2014.
Emitida às 15:50:25 do dia 25/06/2025 <hora e data de Brasília>.
Válida até 22/12/2025.

Código de controle da certidão: **AFF4.0A34.7602.4A1A**
Qualquer rasura ou emenda invalidará este documento.

Detalhe da Guia a Ser Emitida

Empregador: 29.466.485

Nome Empregador: CONSTRUZEIYN ENGENHARIA LTDA

Qtd. Trabalhadores FGTS: 12

Origem: Gestão de Guias

Vencimento da Guia: 19/09/2025

Total Parcelado: 0,00

Total da Guia (FGTS): 2.416,52

Relação de Trabalhadores

Estabelecimento: 29.466.485/0001-95		Tomador: Sem Tomador											
Comp. Apuração	Comp. Referência	Nome Trabalhador	Matrícula	CPF	Categoria	Vencimento	Tipo Depósito	Base Remuneração Total	Valor FGTS na Guia	Juros	Atualiz. Monetária	Multa	Total
08/2025		ADILSON LINO DA SILVA	COL167553008450000004520	167.553.008-45	101	19/09/2025	Mensal	2.664,75	213,18	0,00	0,00	0,00	213,18
08/2025		CEZAR VIEIRA DOS SANTOS	COL087841728190000005786	087.841.728-19	101	19/09/2025	Mensal	2.189,97	175,19	0,00	0,00	0,00	175,19
08/2025		DAVI SILVA DA ROSA	COL442895948670000006494	442.895.948-67	101	19/09/2025	Mensal	2.189,97	175,19	0,00	0,00	0,00	175,19
08/2025		DEMIAN CHARLES SILVA REIS	COL456580318690000005302	456.580.318-69	101	19/09/2025	Mensal	2.189,97	175,19	0,00	0,00	0,00	175,19
08/2025		GILSON DE ALMEIDA SILVA	COL277553778220000004558	277.553.778-22	101	19/09/2025	Mensal	2.664,75	213,18	0,00	0,00	0,00	213,18
08/2025		JACKSON DE LIMA ROCHA	COL489171618550000006923	489.171.618-55	101	19/09/2025	Mensal	2.189,97	175,19	0,00	0,00	0,00	175,19
08/2025		JOAO PAULO FERNANDES DA COSTA	COL333986528080000005755	333.986.528-08	101	19/09/2025	Mensal	2.550,61	204,04	0,00	0,00	0,00	204,04
08/2025		JOSE MARIA DE OLIVEIRA	COL173754738460000005535	173.754.738-46	101	19/09/2025	Mensal	2.664,75	213,18	0,00	0,00	0,00	213,18
08/2025		MATHEUS CARDOSO WELLER	COL475639648860000004326	475.639.648-86	101	19/09/2025	Mensal	2.547,71	203,81	0,00	0,00	0,00	203,81
08/2025		RIVALDO MARTINS DE SOUZA	COL044314008180000004523	044.314.008-18	101	19/09/2025	Mensal	2.189,97	175,19	0,00	0,00	0,00	175,19
08/2025		SIDNEI PEDROSO	COL276289968090000006568	276.289.968-09	101	19/09/2025	Mensal	3.500,00	280,00	0,00	0,00	0,00	280,00
08/2025		UMBERTO DOMINGOS DA SILVA	COL073765218790000006708	073.765.218-79	101	19/09/2025	Mensal	2.664,75	213,18	0,00	0,00	0,00	213,18
				Total do Tomador		Sem Tomador		30.207,17	2.416,52	0,00	0,00	0,00	2.416,52
				Total do Estabelecimento		29.466.485/0001-95		30.207,17	2.416,52	0,00	0,00	0,00	2.416,52
						Total FGTS		30.207,17	2.416,52	0,00	0,00	0,00	2.416,52

Relação de Categorias

Estabelecimento:		29.466.485/0001-95								
Comp. Apuração	Categoria	Qtd. Trabalhadores	Base Remuneração Total	FGTS Mensal na Guia	FGTS Rescisório na Guia	Ind. Compensatória na Guia	Juros	Atualiz. Monetária	Multa	Total
08/2025	101	12	30.207,17	2.416,52	0,00	0,00	0,00	0,00	0,00	2.416,52
		Total FGTS	30.207,17	2.416,52	0,00	0,00	0,00	0,00	0,00	2.416,52

Descrição das categorias:

101 - Empregado - Geral, inclusive o empregado público da administração direta ou indireta contratado pela CLT
102 - Empregado - Trabalhador rural por pequeno prazo da Lei 11.718/2008
103 - Empregado - Aprendiz
104 - Empregado - Doméstico
105 - Empregado - Contrato a termo firmado nos termos da Lei 9.601/1998
106 - Trabalhador temporário - Contrato nos termos da Lei 6.019/1974
107 - Empregado - Contrato de trabalho Verde e Amarelo - sem acordo para antecipação mensal da multa rescisória do FGTS
108 - Empregado - Contrato de trabalho Verde e Amarelo - com acordo para antecipação mensal da multa rescisória do FGTS
111 - Empregado - Contrato de trabalho intermitente
201 - Trabalhador avulso portuário
202 - Trabalhador avulso não portuário
301 - Servidor público titular de cargo efetivo, magistrado, ministro de Tribunal de Contas, conselheiro de Tribunal de Contas e membro do Ministério Público
302 - Servidor público ocupante de cargo exclusivo em comissão
303 - Exercente de mandato eletivo
304 - Servidor público exercente de mandato eletivo, inclusive com exercício de cargo em comissão
305 - Servidor público indicado para conselho ou órgão deliberativo, na condição de representante do governo, órgão ou entidade da administração pública
306 - Servidor público contratado por tempo determinado, sujeito a regime administrativo especial definido em lei própria
307 - Militar
308 - Conscrito
309 - Agente público - Outros
310 - Servidor público eventual
311 - Ministros, juizes, procuradores, promotores ou oficiais de justiça à disposição da Justiça Eleitoral
312 - Auxiliar local
401 - Dirigente Sindical - informação prestada pelo sindicato
410 - Trabalhador cedido/exercício em outro órgão/juiz auxiliar - Informação prestada pelo cessionário/destino
701 - Contribuinte individual - Autônomo em geral, exceto se enquadrado em uma das demais categorias de contribuinte individual
711 - Contribuinte individual - Transportador autônomo de passageiros
712 - Contribuinte individual - Transportador autônomo de carga
721 - Contribuinte individual - Diretor não empregado, com FGTS
722 - Contribuinte individual - Diretor não empregado, sem FGTS
723 - Contribuinte individual - Empresário, sócio e membro de conselho de administração ou fiscal
731 - Contribuinte individual - Cooperado que presta serviços por intermédio de cooperativa de trabalho
734 - Contribuinte individual - Transportador cooperado que presta serviços por intermédio de cooperativa de trabalho
738 - Contribuinte individual - Cooperado filiado a cooperativa de produção
741 - Contribuinte individual - Microempreendedor individual
751 - Contribuinte individual - Magistrado classista temporário da Justiça do Trabalho ou da Justiça Eleitoral que seja aposentado de qualquer regime previdenciário
761 - Contribuinte individual - Associado eleito para direção de cooperativa, associação ou entidade de classe de qualquer natureza ou finalidade, bem como o síndico ou administrador eleito para exercer atividade de direção condominial, desde que recebam remuneração
771 - Contribuinte individual - Membro de conselho tutelar, nos termos da Lei 8.069/1990
781 - Ministro de confissão religiosa ou membro de vida consagrada, de congregação ou de ordem religiosa
901 - Estagiário
902 - Médico residente
903 - Bolsista, nos termos da Lei 8.958/1994
904 - Participante de curso de formação, como etapa de concurso público, sem vínculo de emprego/estatutário
905 - Atleta não profissional em formação que receba bolsa

Detalhe da Guia a Ser Emitida

Empregador: 29.466.485 **Nome Empregador:** CONSTRUZEIYN ENGENHARIA LTDA

Qtd. Trabalhadores FGTS: 12 **Origem:** Gestão de Guias

Vencimento da Guia: 19/09/2025 **Total Parcelado:** 0,00 **Total da Guia (FGTS):** 2.416,52

Relação de Estabelecimentos

Comp. Apuração	Estabelecimento	Qtd. Trabalhadores	Base Remuneração Total	FGTS Mensal na Guia	FGTS Rescisório na Guia	Ind. Compensatória na Guia	Juros	Atualiz. Monetária	Multa	Total
08/2025	29.466.485/0001-95	12	30.207,17	2.416,52	0,00	0,00	0,00	0,00	0,00	2.416,52
		Total FGTS	30.207,17	2.416,52	0,00	0,00	0,00	0,00	0,00	2.416,52

Detalhe da Guia a Ser Emitida

Empregador:

29.466.485

Nome Empregador:

CONSTRUZEIYN ENGENHARIA LTDA

Qtd. Trabalhadores FGTS:

12

Origem:

Gestão de Guias

Vencimento da Guia:

19/09/2025

Total Parcelado:

0,00

Total da Guia (FGTS):

2.416,52

Relação de Tipos de Valor

Estabelecimento: 29.466.485/0001-95

Comp. Apuração	Tipo de Valor	Qtd. Trabalhadores	Base Remuneração Total	FGTS Mensal na Guia	FGTS Rescisório na Guia	Ind. Compensatória na Guia	Juros	Atualiz. Monetária	Multa	Total
08/2025	11 - FGTS mensal	12	30.207,17	2.416,52	0,00	0,00	0,00	0,00	0,00	2.416,52
		Total FGTS	30.207,17	2.416,52	0,00	0,00	0,00	0,00	0,00	2.416,52

Detalhe da Guia a Ser Emitida

Empregador:

29.466.485

Nome Empregador:

CONSTRUZEIYN ENGENHARIA LTDA

Qtd. Trabalhadores FGTS:

12

Origem:

Gestão de Guias

Vencimento da Guia:

19/09/2025

Total Parcelado:

0,00

Total da Guia (FGTS):

2.416,52

Relação de Tomadores de Serviço

Tomador:		Sem Tomador							
Comp. Apuração	Qtd. Trabalhadores	Base Remuneração Total	FGTS Mensal na Guia	FGTS Rescisório na Guia	Ind. Compensatória na Guia	Juros	Atualiz. Monetária	Multa	Total
08/2025	12	30.207,17	2.416,52	0,00	0,00	0,00	0,00	0,00	2.416,52
Total FGTS		30.207,17	2.416,52	0,00	0,00	0,00	0,00	0,00	2.416,52



PREFEITURA MUNICIPAL DE REGISTRO

CERTIDÃO POSITIVA DE DÉBITO COM EFEITOS DE NEGATIVA RELATIVA AOS TRIBUTOS MOBILIÁRIOS Nº 13960

IDENTIFICAÇÃO DO CONTRIBUINTE

NOME / RAZÃO SOCIAL

CONSTRUZEIYN ENGENHARIA LTDA

CNPJ: 29.466.485/0001-95

ENDEREÇO / LOCAL DE ATIVIDADE

AV SAO JUDAS TADEU , 121 -

bairro: JARDIM CAICARA

cep: 11900000

REGISTRO-SP

INSCRIÇÃO MUNICIPAL

3179491

DATA DA INSCRIÇÃO MUNICIPAL

17/04/2018

ENCERRAMENTO EM

PROTOCOLADA EM

EMITIDA EM

22/08/2025

Prazo de validade: 30 dias a partir da data constante do campo "emitida em" acima.

Ressalvado o direito de a Fazenda Pública Municipal cobrar e inscrever quaisquer dívidas de responsabilidade do sujeito passivo acima identificado que vierem a ser apuradas.

Certifico a pedido da parte interessada e à vista das informações do contribuinte (sujeito passivo) acima identificado que **CONSTAM** pendência(s) nesta data, com exigibilidade suspensa em seu nome relativa(s) aos Tributos Mobiliários.

A aceitação desta certidão está condicionada à verificação de sua autenticidade na internet no endereço <http://www.informe.issqn.com.br>

Certidão emitida gratuitamente

Atenção: qualquer rasura ou emenda invalidará este documento.

Servidor: CLENILSON ALCINDO FERREIRA

Matrícula: 5393

AUTENTICIDADE DA CERTIDÃO Nº 1954

Para verificar a autenticidade da Certidão Positiva de Débito com Efeitos de Negativa relativa aos Tributos Mobiliários - (CND) acesse o site <http://www.informe.issqn.com.br> e entre com o código abaixo:

1954

Pagar este documento até

23/09/2025

às 21:59:59 (Brasília)

Valor a recolher

2.549,69

CPF/CNPJ do Empregador
29.466.485

Nome/Razão Social do Empregador
CONSTRUZEIYN ENGENHARIA LTDA

Núm. de Pág.
1

Identificador
0125092293054880-0

Tag
22/09/2025 08:39

Composição do Documento

Informações de recolhimentos do FGTS

Competência	Quantidade Trabalhadores	FGTS Mensal	FGTS Rescisório	Indenização Compensatória	Encargos FGTS	Total
08/2025	12	2.416,52	0,00	0,00	133,17	2.549,69
Total FGTS:		2.416,52	0,00	0,00	133,17	2.549,69

Informações de recolhimentos do Consignado

Não há informações de recolhimentos do Consignado

Total da Guia: 2.549,69

Observações

Data de geração da Guia: 22/09/2025 às 08:39:03 - Página 1/1
O detalhamento da guia pode ser consultado através do endereço <https://fgtsdigital.sistema.gov.br>



PIX Copia e Cola:

00020101021226900014br.gov.bcb.pix2568pix-grcode.caixa.gov.br/api/v2/cobv/8ec0f00087e04c5fbaf5561a0431dff35204000053039865802BR5923CAIXA ECONOMICA FEDERAL6008Brasilia62070503***6304E63B

Payload Location:

1Doc-Proc-Administrativo-156/2025-16Anexo-7_GUIA_FGTS_PAGAMENTO.pdf (1/2) 1088/1311



Confirmação de Operação

Pagar
Data da operação: 23/09/2025 - 16h50
Nº de controle: 700.944.555.546.830.360

Conta: Agência: 0176 | Conta: 0007632-5
Empresa: CONSTRUZEIYN ENGENHARIA EIRELI

Dados de quem
recebeu

Nome: CEF MATRIZ
CPF/CNPJ: 00.360.305/0001-04
Instituição: CAIXA ECONOMICA FEDERAL
Chave: c75e4ec6-9881-4240-a2f3-3672b7fe56c1
Agência: 647
Conta: 9999000537000360305-5

Dados do Pagamento

Valor: R\$ 2.549,69
Descrição: 78cd3b295add4b4c87e0ff8f86bbe60b
Identificação: E60746948202509231949C0176prxYwY
TXID: 78cd3b295add4b4c87e0ff8f86bbe60b
Documento: 0
Debitado da: Conta-corrente
Instituição Origem: BANCO BRADESCO S.A.

SAC - Serviço de Apoio ao Cliente	Alô Bradesco 0800 704 8383	Deficiente Auditivo ou de Fala 0800 722 0099	Cancelamentos, Reclamações e Informações. Atendimento 24 horas, 7 dias por semana.	Demais telefones consulte o site Fale Conosco
Ouvidoria	0800 727 9933	Atendimento de segunda a sexta-feira, das 8h às 18h, exceto feriados.		

MINISTÉRIO DA FAZENDA
SECRETARIA ESPECIAL DA RECEITA FEDERAL DO BRASIL
RELATÓRIO DA DECLARAÇÃO COMPLETA - DCTFWeb

Nome do Contribuinte	CONSTRUZEIYN ENGENHARIA LTDA	CNPJ	29.466.485/0001-95
Período apuração	08/2025	Número do Recibo	50000381625786
Data/Hora da Transmissão	09/09/2025 13:22:35	Identificação da Apuração de Débitos	34549842991 / eSocial

Dados Iniciais

Classificação Tributária	99-Pessoas Jurídicas em Geral
Missão Diplomática ou Repartição Consular	0 - Sem acordo
Ausência de Fatos Geradores	Não

Endereço

Logradouro	SAO JUDAS TADEU	Número	121
Complemento	-	Bairro/Distrito	JARDIM CAICARA I
Município	REGISTRO	UF	SP
CEP	11900000	Telefone	1338281122
Correio Eletrônico	CONSTRUZEIYNENGENHARIA@GMAIL.COM		

Dados do Representante do Contribuinte e do Responsável pelo Preenchimento

Representante	WANDER ZEIYN	CPF	31166624870
Telefone	38224192		
Correio Eletrônico	-		
Responsável pelo Preenchimento	-		
CPF	-	CRC	-
UF	-	Telefone	-
Correio Eletrônico	-		

Débito Apurado e Crédito Vinculado

Código da Receita	1170-01	Descrição	CP TERCEIROS - SALÁRIO EDUCAÇÃO
Período Apuração Débito	08/2025		
Débito Apurado	755,17		
Saldo a Pagar	755,17		

Débito Apurado e Crédito Vinculado

Código da Receita	1225-01	Descrição	CP TERCEIROS - SESCOOP
Período Apuração Débito	08/2025		
Débito Apurado	633,81		
Saldo a Pagar	633,81		

Débito Apurado e Crédito Vinculado

Código da Receita	1176-01	Descrição	CP TERCEIROS - INCRA
Período Apuração Débito	08/2025		
Débito Apurado	60,41		
Saldo a Pagar	60,41		

Débito Apurado e Crédito Vinculado

Código da Receita	1200-01	Descrição	CP TERCEIROS - SEBRAE
Período Apuração Débito	08/2025		
Débito Apurado	181,24		
Saldo a Pagar	181,24		

Débito Apurado e Crédito Vinculado

Código da Receita	1646-01	Descrição	CP PATRONAL - GILRAT AJUSTADO
Período Apuração Débito	08/2025		
Débito Apurado	453,10		
Saldo a Pagar	453,10		

Débito Apurado e Crédito Vinculado

Código da Receita	1138-01	Descrição	CP PATRONAL - EMPREGADOS/AVULSOS
Período Apuração Débito	08/2025		
Débito Apurado	6.041,43		
Saldo a Pagar	6.041,43		

Débito Apurado e Crédito Vinculado

Código da Receita	1138-04	Descrição	CP PATRONAL - CONTRIBUINTES INDIVIDUAIS
Período Apuração Débito	08/2025		
Débito Apurado	1.631,48		
Saldo a Pagar	1.631,48		

Débito Apurado e Crédito Vinculado

Código da Receita	1191-01	Descrição	CP TERCEIROS - SENAC
Período Apuração Débito	08/2025		
Débito Apurado	48,54		
Saldo a Pagar	48,54		

Débito Apurado e Crédito Vinculado

Código da Receita	1196-01	Descrição	CP TERCEIROS - SESC
Período Apuração Débito	08/2025		
Débito Apurado	72,82		
Saldo a Pagar	72,82		

Débito Apurado e Crédito Vinculado

Código da Receita	1082-01	Descrição	CP SEGURADOS - EMPREGADOS/AVULSO
Período Apuração Débito	08/2025		
Débito Apurado	2.466,50		
Saldo a Pagar	2.466,50		

Débito Apurado e Crédito Vinculado

Código da Receita	1099-01	Descrição	CP SEGURADOS - CONTRIBUINTES INDIVIDUAIS - 11%
Período Apuração Débito	08/2025		
Débito Apurado	897,31		
Saldo a Pagar	897,31		

Débito Apurado e Crédito Vinculado

Código da Receita	0561-07	Descrição	IRRF - RD TRB ASSAL PAÍS/AUS NO EXT A SERV PAÍS
Período Apuração Débito	08/2025		
Débito Apurado	1.127,56		
Saldo a Pagar	1.127,56		

CNPJ 29.466.485/0001-95	Razão Social CONSTRUZEIYN ENGENHARIA LTDA		
Período de Apuração Agosto/2025	Data de Vencimento 19/09/2025	Número do Documento 07.16.25265.9238824-3	Pagar este documento até 23/09/2025
Observações Nº Recibo Declaração: 50000381625786			Valor Total do Documento 14.464,16

Composição do Documento de Arrecadação					
Código	Denominação	Principal	Multa	Juros	Total
1082	CONTR PREV DESCONTA SEGURADO-EMPREGADO/AVULSO 01 CP SEGURADOS - EMPREGADOS/AVULSO PA:08/2025 Vencimento:19/09/2025	2.466,50	16,27		2.482,77
1099	CP DESCONTADA SEGURADO - CONTRIB INDIVIDUAL 01 CP SEGURADOS - CONTRIBUINTES INDIVIDUAIS - 11% PA:08/2025 Vencimento:19/09/2025	897,31	5,92		903,23
1138	CONTRIB PREVIDENCIÁRIA EMPRESA/EMPREGADOR 01 CP PATRONAL - EMPREGADOS/AVULSOS PA:08/2025 Vencimento:19/09/2025	6.041,43	39,87		6.081,30
1138	CONTRIB PREVIDENCIÁRIA EMPRESA/EMPREGADOR 04 CP PATRONAL - CONTRIBUINTES INDIVIDUAIS PA:08/2025 Vencimento:19/09/2025	1.631,48	10,76		1.642,24
1646	CONTRIB PREV RISCO AMBIENTAL/APOSENT ESPECIAL 01 CP PATRONAL - GILRAT AJUSTADO PA:08/2025 Vencimento:19/09/2025	453,10	2,99		456,09
1170	CONTRIBUIÇÃO TERCEIROS - SALÁRIO EDUCAÇÃO 01 CP TERCEIROS - SALÁRIO EDUCAÇÃO PA:08/2025 Vencimento:19/09/2025	755,17	4,98		760,15
1176	CONTRIBUIÇÃO TERCEIROS - INCRA 01 CP TERCEIROS - INCRA PA:08/2025 Vencimento:19/09/2025	60,41	0,39		60,80
1191	CONTRIBUIÇÃO TERCEIROS - SENAC 01 CP TERCEIROS - SENAC PA:08/2025 Vencimento:19/09/2025	48,54	0,32		48,86
1196	CONTRIBUIÇÃO TERCEIROS - SESC 01 CP TERCEIROS - SESC PA:08/2025 Vencimento:19/09/2025	72,82	0,48		73,30
1200	CIDE -CONTRIBUIÇÃO TERCEIRO -SEBRAE/APEX/ABDI 01 CP TERCEIROS - SEBRAE PA:08/2025 Vencimento:19/09/2025	181,24	1,19		182,43

SENDA (Versão:5.2.7)Página: 1 / 222/09/2025 08:42:33

85840000144 9 64160385252 7 66071625265 3 92388243321 7

AUTENTICAÇÃO MECÂNICA

Documento de Arrecadação de Receitas Federais

85840000144 9 64160385252 7 66071625265 3 92388243321 7



CNPJ: 29.466.485/0001-95
Número: 07.16.25265.9238824-3
Pagar até: 23/09/2025
Valor: 14.464,16

Pague com o PIX



Composição do Documento de Arrecadação

Código	Denominação	Principal	Multa	Juros	Total
1225	CONTRIBUIÇÃO TERCEIROS - SESCOOP	633,81	4,18		637,99
	01 CP TERCEIROS - SESCOOP				
	PA:08/2025 Vencimento:19/09/2025				
0561	IRRF - RENDIMENTO DO TRABALHO ASSALARIADO	1.127,56	7,44		1.135,00
	07 IRRF - RD TRB ASSAL PAÍS/AUS NO EXT A SERV PAÍS				
	PA:08/2025 Vencimento:19/09/2025				
Totais		14.369,37	94,79		14.464,16



Data da Transação: 23/09/2025 - 16h49
Nº de controle: 700.944.555.546.830.360
Empresa: CONSTRUZEIYN ENGENHARIA EIRELI CNPJ: 29.466.485/0001-95
Agência de Débito: 176 Conta de Débito: 7632-5

COMPROVANTE DE PAGAMENTO DARF NUMERADO

Agente Arrecadador: **237 - Banco Bradesco S/A**
Código de Barras: **85840000144 64160385252 66071625265 92388243321**
Data do Pagamento: **23/09/2025**
Número do Documento: **07.16.25265.9238824-3**
Valor Total: **R\$ 14.464,16**
Autenticação Bancária: **004.610.524**

Modelo aprovado pelo Ato Declaratório Executivo Codac/Cotec Nº 1, de 31 de outubro de 2011.
A transação acima foi realizada por meio do **Bradesco Celular PJ**.
O lançamento consta no extrato de Conta-Corrente do cliente CONSTRUZEIYN ENGENHARIA EIRELI , junto à Agência 176, da data de pagamento.

Autenticação

ZXpsKJIs 5xVgIXXb Fu5gE7X? PmnNVHoY @OyvNJGw 4AelJzF@ eDOYhhd7 xGGJ3KBO
LUiwkOwl ?j4PGCXC p?jW7n7? ey6DZl?@ XmjbSkvy tyEXo7BS hCEbRtYa pMbCwUht
vehx@XI1 lf3XQE8R CNs9LLgs zBMuXfY3 7K3D?DhK phsWWwR5 00502325 00460046

SAC - Serviço de Apoio ao Cliente	Alô Bradesco 0800 704 8383	Deficiente Auditivo ou de Fala 0800 722 0099	Cancelamentos, Reclamações e Informações. Atendimento 24 horas, 7 dias por semana.	Demais telefones consulte o site Fale Conosco
Ouvidoria	0800 727 9933	Atendimento de segunda a sexta-feira, das 8h às 18h, exceto feriados.		

MINISTÉRIO DA FAZENDA	
SECRETARIA ESPECIAL DA RECEITA FEDERAL DO BRASIL	
Recibo de Entrega da Declaração de Débitos e Créditos Tributários Federais - DCTFWeb	
CNPJ/CPF	29.466.485/0001-95
Nome	CONSTRUZEIYN ENGENHARIA LTDA
Período de apuração	08/2025
Declaração Retificadora	Não
Identificação da apuração de débitos	34549842991 / eSocial

Totalização dos tributos apurados no período

Tributos	Débitos Apurados	Saldo a Pagar
Contribuição Previdenciária Segurados	R\$ 3.363,81	R\$ 3.363,81
Contribuição Previdenciária Patronal	R\$ 8.126,01	R\$ 8.126,01
Contribuição para Outras Entidades e Fundos	R\$ 1.751,99	R\$ 1.751,99
Contribuições Diversas	R\$ 0,00	R\$ 0,00
COFINS	R\$ 0,00	R\$ 0,00
COSIRF	R\$ 0,00	R\$ 0,00
CPSS	R\$ 0,00	R\$ 0,00
CSLL	R\$ 0,00	R\$ 0,00
CSRF	R\$ 0,00	R\$ 0,00
IOF	R\$ 0,00	R\$ 0,00
IPI	R\$ 0,00	R\$ 0,00
IRPJ	R\$ 0,00	R\$ 0,00
IRRF	R\$ 1.127,56	R\$ 1.127,56
PIS	R\$ 0,00	R\$ 0,00
RET/Pagamento Unificado	R\$ 0,00	R\$ 0,00
TOTAL	R\$ 14.369,37	R\$ 14.369,37

O presente Recibo de Entrega da DCTFWeb contém a transcrição da Ficha Resumo da referida declaração, que constitui confissão de dívida, de forma irretratável, dos tributos declarados. Fica o declarante ciente de que os tributos declarados na DCTFWeb e não pagos serão enviados para inscrição em Dívida Ativa da União, conforme o disposto no parágrafo 2º do artigo 5º do Decreto-Lei nº 2.124, de 13 de junho de 1984, combinado com a Portaria MF nº 118, de 28 de junho de 1984, estando o declarante sujeito ainda a:

- 1) Sobre os tributos não pagos ou não recolhidos nos prazos legais incidirão multa e juros de mora, nos termos do art. 61 da Lei nº 9.430, de 27 de dezembro de 1996, combinado com o art. 35 da Lei nº 8.212, de 24 de julho de 1991;
- 2) inclusão no Cadastro Informativo de Créditos não Quitados do Setor Público Federal (CADIN), impedindo operações de crédito com recursos públicos, a concessão de incentivos fiscais e financeiros e a celebração de convênios e similares que envolvam desembolso de recursos públicos e respectivos aditamentos (Lei nº 10.522, de 19 de julho de 2002);
- 3) encaminhamento ao Ministério Público Federal de Representação Fiscal para Fins Penais nos casos que, em tese, tenha ocorrido crime contra a ordem tributária ou contra a previdência social, por deixar de recolher, no prazo legal, valor de tributo ou de contribuição social, descontado ou cobrado, na qualidade de sujeito passivo de obrigação e que deveria recolher aos cofres públicos (Lei nº 8.137, de 27 de dezembro de 1990 e Código Penal).

No caso de falta de apresentação ou de apresentação de declaração com incorreções ou omissões, o contribuinte ficará sujeito às multas previstas no artigo 32-A da Lei nº 8.212, de 1991, e no art. 7º da Lei nº 10.426, de 24 de abril de 2002.

Não surtirão efeitos as retificações de informações prestadas na DCTFWeb que pretendam excluir ou reduzir débitos:

- enviados para inscrição em Dívida Ativa da União, sejam eles saldos a pagar ou valores apurados em procedimento de auditoria interna;
- incluídos em parcelamento deferido;
- que tenham sido objeto de declaração de compensação não passível de retificação ou cancelamento.

Também não surtirão efeitos as retificações de débitos de tributos em relação aos quais o sujeito passivo tenha sido objeto de procedimento fiscal e/ou nos casos em que a apresentação da declaração ocorra após o prazo decadencial.

Dados do Representante da Pessoa Jurídica

Nome	WANDER ZEIYN
CPF	311.666.248-70
Telefone	3822-4192

DCTFWeb recebida via Internet pelo Agente Receptor SERPRO em	09/09/2025 13:22:35
Nº do recibo de entrega	0000050000381625786

<div>MINISTÉRIO DA FAZENDA</div> <div>SECRETARIA ESPECIAL DA RECEITA FEDERAL DO BRASIL</div> <div>RELATÓRIO RESUMO DE DÉBITOS - DCTFWeb</div>

Nome do Contribuinte	CONSTRUZEIYN ENGENHARIA LTDA	CNPJ	29.466.485/0001-95
Período de Apuração	08/2025	Número do Recibo	0000050000381625786
Data/Hora da Transmissão	09/09/2025 13:22:35	Identificação da Apuração de Débitos	34549842991 / eSocial

Grupo: CONTRIBUIÇÃO PREVIDENCIÁRIA SEGURADOS					
Código	Descrição	PA Débito	Valor Original	Créditos Vinculados	Saldo Devedor
1082-01	CP SEGURADOS - EMPREGADOS/AVULSO	08/2025	2.466,50	0,00	2.466,50
1099-01	CP SEGURADOS - CONTRIBUINTES INDIVIDUAIS - 11%	08/2025	897,31	0,00	897,31

Grupo: CONTRIBUIÇÃO PREVIDENCIÁRIA PATRONAL					
Código	Descrição	PA Débito	Valor Original	Créditos Vinculados	Saldo Devedor
1138-01	CP PATRONAL - EMPREGADOS/AVULSOS	08/2025	6.041,43	0,00	6.041,43
1138-04	CP PATRONAL - CONTRIBUINTES INDIVIDUAIS	08/2025	1.631,48	0,00	1.631,48
1646-01	CP PATRONAL - GILRAT AJUSTADO	08/2025	453,10	0,00	453,10

Grupo: CONTRIBUIÇÃO PARA OUTRAS ENTIDADES E FUNDOS					
Código	Descrição	PA Débito	Valor Original	Créditos Vinculados	Saldo Devedor
1170-01	CP TERCEIROS - SALÁRIO EDUCAÇÃO	08/2025	755,17	0,00	755,17
1176-01	CP TERCEIROS - INCRA	08/2025	60,41	0,00	60,41
1191-01	CP TERCEIROS - SENAC	08/2025	48,54	0,00	48,54
1196-01	CP TERCEIROS - SESC	08/2025	72,82	0,00	72,82
1200-01	CP TERCEIROS - SEBRAE	08/2025	181,24	0,00	181,24
1225-01	CP TERCEIROS - SESCOOP	08/2025	633,81	0,00	633,81

Grupo: IRRF					
Código	Descrição	PA Débito	Valor Original	Créditos Vinculados	Saldo Devedor
0561-07	IRRF - RD TRB ASSAL PAÍS/AUS NO EXT A SERV PAÍS	08/2025	1.127,56	0,00	1.127,56

ESPELHO E RESUMO DA FOLHA MENSAL REFERENTE AO MÊS DE AGOSTO/2025

EMPRESA: 244 - CONSTRUZEIYN ENGENHARIA LTDA

REGISTRO/SP - CNPJ:29.466.485/0001-95

NOME DO COLABORADOR				SF	IR									
PROVENTOS				REFERÊNCIA		VALOR		DESCONTOS			REFERÊNCIA		VALOR	
61 ADILSON LINO DA SILVA				0	0	Admissão em 04/07/2023			Salário base	2.664,75	Horas mensais: 220,00			
CPF: 167.553.008-45 CTPS: 41450 CBO: 715210 Função: PEDREIRO														
5	Salário mensalista			30,00	2.664,75	953	Adiantamento com ded. IR					1.065,90		
						91005	INSS			9,00		217,05		
Total de proventos - >				2.664,75						Total de descontos - >		1.282,95		
	Base INSS	Valor INSS	Base FGTS	Valor FGTS	Base IRRF	Base Rais	Base salário família							
Folha	2.664,75	217,05	2.664,75	213,18	991,65	2.664,75	2.664,75		Líquido - >		1.381,80			
79 CEZAR VIEIRA DOS SANTOS				0	0	Admissão em 30/08/2024			Salário base	2.189,97	Horas mensais: 220,00			
CPF: 087.841.728-19 CTPS: 0878417 CBO: 514310 Função: AJUDANTE GERAL														
5	Salário mensalista			30,00	2.189,97	953	Adiantamento com ded. IR					875,99		
						91005	INSS			9,00		174,32		
Total de proventos - >				2.189,97						Total de descontos - >		1.050,31		
	Base INSS	Valor INSS	Base FGTS	Valor FGTS	Base IRRF	Base Rais	Base salário família							
Folha	2.189,97	174,32	2.189,97	175,19	706,78	2.189,97	2.189,97		Líquido - >		1.139,66			
83 DAVI SILVA DA ROSA				0	0	Admissão em 23/04/2025			Salário base	2.189,97	Horas mensais: 220,00			
CPF: 442.895.948-67 CTPS: 4428959 CBO: 717020 Função: SERVENTE														
5	Salário mensalista			30,00	2.189,97	953	Adiantamento com ded. IR					875,99		
						91005	INSS			9,00		174,32		
Total de proventos - >				2.189,97						Total de descontos - >		1.050,31		
	Base INSS	Valor INSS	Base FGTS	Valor FGTS	Base IRRF	Base Rais	Base salário família							
Folha	2.189,97	174,32	2.189,97	175,19	706,78	2.189,97	2.189,97		Líquido - >		1.139,66			
69 DEMIAN CHARLES SILVA REIS				0	0	Admissão em 22/04/2024			Salário base	2.189,97	Horas mensais: 220,00			
CPF: 456.580.318-69 CTPS: 045177 CBO: 717020 Função: SERVENTE														
5	Salário mensalista			30,00	2.189,97	953	Adiantamento com ded. IR					875,99		
						91005	INSS			9,00		174,32		
Total de proventos - >				2.189,97						Total de descontos - >		1.050,31		
	Base INSS	Valor INSS	Base FGTS	Valor FGTS	Base IRRF	Base Rais	Base salário família							
Folha	2.189,97	174,32	2.189,97	175,19	706,78	2.189,97	2.189,97		Líquido - >		1.139,66			
64 GILSON DE ALMEIDA SILVA				1	1	Admissão em 20/07/2023			Salário base	2.664,75	Horas mensais: 220,00			
CPF: 277.553.778-22 CTPS: 011237 CBO: 715210 Função: PEDREIRO														
5	Salário mensalista			30,00	2.664,75	953	Adiantamento com ded. IR					1.065,90		
						91005	INSS			9,00		217,05		
Total de proventos - >				2.664,75						Total de descontos - >		1.282,95		
	Base INSS	Valor INSS	Base FGTS	Valor FGTS	Base IRRF	Base Rais	Base salário família							
Folha	2.664,75	217,05	2.664,75	213,18	991,65	2.664,75	2.664,75		Líquido - >		1.381,80			
87 JACKSON DE LIMA ROCHA				0	0	Admissão em 03/07/2025			Salário base	2.189,97	Horas mensais: 220,00			
CPF: 489.171.618-55 CTPS: 4891716 CBO: 717020 Função: Servente														
5	Salário mensalista			30,00	2.189,97	953	Adiantamento com ded. IR					875,99		
						91005	INSS			9,00		174,32		
Total de proventos - >				2.189,97						Total de descontos - >		1.050,31		
	Base INSS	Valor INSS	Base FGTS	Valor FGTS	Base IRRF	Base Rais	Base salário família							
Folha	2.189,97	174,32	2.189,97	175,19	706,78	2.189,97	2.189,97		Líquido - >		1.139,66			
78 JOAO PAULO FERNANDES DA COSTA				0	0	Admissão em 20/08/2024			Salário base	2.550,61	Horas mensais: 220,00			
CPF: 333.986.528-08 CTPS: 3339865 CBO: 782510 Função: Motorista														
5	Salário mensalista			30,00	2.550,61	953	Adiantamento com ded. IR					1.020,24		
						91005	INSS			9,00		206,78		
Total de proventos - >				2.550,61						Total de descontos - >		1.227,02		
	Base INSS	Valor INSS	Base FGTS	Valor FGTS	Base IRRF	Base Rais	Base salário família							
Folha	2.550,61	206,78	2.550,61	204,04	923,17	2.550,61	2.550,61		Líquido - >		1.323,59			
74 JOSE MARIA DE OLIVEIRA				0	0	Admissão em 21/06/2024			Salário base	2.664,75	Horas mensais: 220,00			
CPF: 173.754.738-46 CTPS: 86072 CBO: 715210 Função: PEDREIRO														
5	Salário mensalista			30,00	2.664,75	953	Adiantamento com ded. IR					1.065,90		
						91005	INSS			9,00		217,05		
Total de proventos - >				2.664,75						Total de descontos - >		1.282,95		
	Base INSS	Valor INSS	Base FGTS	Valor FGTS	Base IRRF	Base Rais	Base salário família							
Folha	2.664,75	217,05	2.664,75	213,18	991,65	2.664,75	2.664,75		Líquido - >		1.381,80			

NOME DO COLABORADOR				SF	IR												
PROVENTOS				REFERÊNCIA		VALOR		DESCONTOS				REFERÊNCIA		VALOR			
59 MATHEUS CARDOSO WELLER				0	0	Admissão em 26/04/2023 Salário base 2.547,71 Horas mensais: 220,00											
CPF: 475.639.648-86 CTPS: 4756396 CBO: 411005 Função: AUXILIAR ADMINISTRATIVO																	
5 Salário mensalista				30,00	2.547,71	953 Adiantamento com ded. IR				1.019,08							
						91005 INSS				9,00 206,52							
Total de proventos - >				2.547,71						Total de descontos - > 1.225,60							
Base INSS Valor INSS Base FGTS Valor FGTS Base IRRF Base Rais Base salário família																	
Folha	2.547,71	206,52	2.547,71	203,81	921,43	2.547,71	2.547,71	Líquido - >				1.322,11					
63 RIVALDO MARTINS DE SOUZA				0	0	Admissão em 05/07/2023 Salário base 2.189,97 Horas mensais: 220,00											
CPF: 044.314.008-18 CTPS: 34335 CBO: 717020 Função: SERVENTE																	
5 Salário mensalista				30,00	2.189,97	953 Adiantamento com ded. IR				875,99							
						91005 INSS				9,00 174,32							
Total de proventos - >				2.189,97						Total de descontos - > 1.050,31							
Base INSS Valor INSS Base FGTS Valor FGTS Base IRRF Base Rais Base salário família																	
Folha	2.189,97	174,32	2.189,97	175,19	706,78	2.189,97	2.189,97	Líquido - >				1.139,66					
84 SIDNEI PEDROSO				0	0	Admissão em 20/05/2025 Salário base 3.500,00 Horas mensais: 220,00											
CPF: 276.289.968-09 CTPS: 276289 CBO: 710205 Função: ENCARREGADO DE OBRAS																	
5 Salário mensalista				30,00	3.500,00	953 Adiantamento com ded. IR				1.360,24							
						91005 INSS				12,00 313,40							
						91705 IR adiantamento salarial recolhido				15,00 39,76							
Total de proventos - >				3.500,00						Total de descontos - > 1.713,40							
Base INSS Valor INSS Base FGTS Valor FGTS Base IRRF Base Rais Base salário família																	
Folha	3.500,00	313,40	3.500,00	280,00	1.492,80	3.500,00	3.500,00	Líquido - >				1.786,60					
86 UMBERTO DOMINGOS DA SILVA				0	0	Admissão em 18/06/2025 Salário base 2.664,75 Horas mensais: 220,00											
CPF: 073.765.218-79 CTPS: 61700 CBO: 715210 Função: PEDREIRO																	
5 Salário mensalista				30,00	2.664,75	953 Adiantamento com ded. IR				1.065,90							
						91005 INSS				9,00 217,05							
Total de proventos - >				2.664,75						Total de descontos - > 1.282,95							
Base INSS Valor INSS Base FGTS Valor FGTS Base IRRF Base Rais Base salário família																	
Folha	2.664,75	217,05	2.664,75	213,18	991,65	2.664,75	2.664,75	Líquido - >				1.381,80					
900000 WANDER ZEIYN				0	0	Admissão em 18/01/2018 Salário base 8.157,41 Horas mensais: 220,00											
CPF: 311.666.248-70 CTPS: 3116662 CBO: 214205 Função: ENGENHEIRO CIVIL																	
35 Honorário pro-labore - Prop. ou sócio					8.157,41	91006 INSS pro-labore				11,00 897,31							
						91506 IR pro-labore				27,50 1.087,80							
Total de proventos - >				8.157,41						Total de descontos - > 1.985,11							
Base INSS Valor INSS Base FGTS Valor FGTS Base IRRF Base Rais Base salário família																	
Folha	8.157,41	897,31	0,00	0,00	7.260,10	0,00	0,00	Líquido - >				6.172,30					

PROVENTOS		DESCONTOS	
5 Salário mensalista		30.207,17	953 Adiantamento com ded. IR 12.043,11
35 Honorário pro-labore - Prop. ou sócio		8.157,41	91005 INSS 2.466,50
			91006 INSS pro-labore 897,31
			91506 IR pro-labore 1.087,80
			91705 IR adiantamento salarial recolhido 39,76

RESUMO GERAL		COLABORADORES	EMPREGADORES	AUTÔNOMOS	ESTAGIÁRIOS
Quantidade	13	12	1	0	0
Proventos	38.364,58	30.207,17	8.157,41	0,00	0,00
Descontos	16.534,48	14.549,37	1.985,11	0,00	0,00
Líquido	21.830,10	15.657,80	6.172,30	0,00	0,00
Base INSS	38.364,58	30.207,17	8.157,41	0,00	0,00
Base RAT	38.364,58	30.207,17	8.157,41	0,00	0,00
Base IRRF	18.098,00	10.837,90	7.260,10	0,00	0,00
Valor IRRF	1.127,56	39,76	1.087,80	0,00	0,00
Base GFD Mensal 8%	30.207,17	30.207,17	0,00	0,00	0,00
Valor GFD Mensal 8%	2.416,52	2.416,52	0,00	0,00	0,00
Base GFD Total	30.207,17	30.207,17	0,00	0,00	0,00
Total GFD	2.416,52	2.416,52	0,00	0,00	0,00
Ativos: 13	Admitidos: 0	Demitidos: 0	Transferidos: 0	Acidente trabalho: 0	Maternidade: 0
				Militar: 0	Doença: 0
					Outras sit.: 0

ESPELHO E RESUMO DA FOLHA MENSAL REFERENTE AO MÊS DE AGOSTO/2025

Página: 3

EMPRESA: 244 - CONSTRUZEIYN ENGENHARIA LTDA

REGISTRO/SP - CNPJ:29.466.485/0001-95

Analítico GPS - Empresa NORMAL - Simples não optante

Conforme IN 925 de 06/03/2009, artigo 5º, parágrafo 2º, a GPS emitida pelo SEFIP deve ser desconsiderada

Segurados	Colaboradores	Empregadores	Autônomos	RAT apo.	RAT	Terceiros	Notas Fiscais	
Colaboradores	2.466,50	30.207,17	8.157,41		30.207,17	30.207,17	Maternidade	0,00
Empregadores	897,31	20,00%	20,00%		1,5000%	5,80%	Salário Família	0,00
Autônomos		6.041,43	1.631,48		453,10	1.751,97	Compensação	0,00
							Covid-19	0,00
Total	3.363,81	Nota fiscais cooperativas		0,00	Terceiros outros		0,00	Indevido
								0,00

RAT Aplicável - > 3,0000% (CNAE) * 0,5000% (FAP) = 1,5000% (RAT)

GPS - > 13.241,79 (Bruto) = 13.241,79 (Líquido)

GPS patronal - > 13.241,79 (Bruto) - 3.363,81 (Segurados) 9.877,98 (Líquido GPS patronal)

Resumo de impostos

		*IRRF		GRCS	
GPS	R\$ 13.241,79	Assalariados mês anterior	R\$ 0,00	Contribuição sindical	R\$ 0,00
GPS Funrural	R\$ 0,00	Assalariados mês	R\$ 39,76	Mensalidade	R\$ 0,00
PIS	R\$ 0,00	Assalariados mês posterior	R\$ 1.087,80	Contribuição confederativa	R\$ 0,00
GFD Mensal	R\$ 2.416,52	Rescisão mês	R\$ 0,00	Taxa assistencial	R\$ 0,00
GFD Rescisória	R\$ 0,00	Rescisão mês posterior	R\$ 0,00	Reversão salarial	R\$ 0,00
GFD mês posterior	R\$ 0,00	Autônomos mês	R\$ 0,00	Patronal	R\$ 0,00
DAE	R\$ 0,00	Autônomos mês posterior	R\$ 0,00		
ISS autônomo	R\$ 0,00				

Total de impostos R\$ 16.785,87

* Para conferência do IRRF emita o relatório de Bases IRRF [\(Relatórios/Periódicos/Bases IRRF\)](#)

Para empresas em Produção Real a partir da 4ª fase do eSocial, conforme Instrução Normativa RFB 1.787 de 2018, as informações relativas as retenções de INSS sobre NF de serviços prestados deverão ser declaradas na EFD-Reinf e posteriormente apuradas na DCTFWeb. E, informações relativas a compensações de INSS deverão ser feitas diretamente no eCAC através de PER/DCOMP. Portanto não serão mais informadas no resumo da folha.

Conforme NOTA TÉCNICA 20/2020 e PARECER SEI Nº 18361/2020/ME, a partir de 11/2015 os valores de salário maternidade passam a não ter incidência previdenciária patronal (20% + RAT+Terceiros).

Dessa forma, será considerado o parâmetro "Base GPS" do cadastro de verbas para emissão dos relatórios, emissão de guias e geração da SEFIP. Quando o parâmetro estiver desmarcado não calculará INSS patronal sobre as verbas de maternidade.

Importante: Para que os valores sejam calculados corretamente, certifique-se que as verbas de salário maternidade estão com o parâmetro desmarcado em seu cadastro a partir da competência que deseja aplicar essa não incidência.

Proc. Administrativo 10- 509/2025

De: Lilian L. - SMOM

Para: Envolvidos internos acompanhando

Data: 05/11/2025 às 15:51:55

Encaminho os documentos referentes a fiscalização do presente contrato do mês de setembro.

—
Lilian Leticia Lopes
Fiscal de Contratos

Anexos:

1_CNDT_08_2025.pdf

1_Guia_dctfweb_0_2025.pdf

2_CND_FEDERAL_22_12_2025.pdf

2_RE_09.pdf

3_1_CND_estadual_07_2025.pdf

3_CND_DIVIDA_08_2025.pdf

3_Guia_FGTS_09_2025___PAGAMENTO.pdf

4_CND_MUNICIPAL_082025.pdf



PODER JUDICIÁRIO
JUSTIÇA DO TRABALHO

CERTIDÃO NEGATIVA DE DÉBITOS TRABALHISTAS

Nome: CONSTRUZEIYN ENGENHARIA LTDA (MATRIZ E FILIAIS)

CNPJ: 29.466.485/0001-95

Certidão nº: 46263120/2025

Expedição: 11/08/2025, às 10:10:02

Validade: 07/02/2026 - 180 (cento e oitenta) dias, contados da data de sua expedição.

Certifica-se que **CONSTRUZEIYN ENGENHARIA LTDA (MATRIZ E FILIAIS)**, inscrito(a) no CNPJ sob o nº **29.466.485/0001-95**, **NÃO CONSTA** como inadimplente no Banco Nacional de Devedores Trabalhistas.

Certidão emitida com base nos arts. 642-A e 883-A da Consolidação das Leis do Trabalho, acrescentados pelas Leis ns.º 12.440/2011 e 13.467/2017, e no Ato 01/2022 da CGJT, de 21 de janeiro de 2022. Os dados constantes desta Certidão são de responsabilidade dos Tribunais do Trabalho.

No caso de pessoa jurídica, a Certidão atesta a empresa em relação a todos os seus estabelecimentos, agências ou filiais.

A aceitação desta certidão condiciona-se à verificação de sua autenticidade no portal do Tribunal Superior do Trabalho na Internet (<http://www.tst.jus.br>).

Certidão emitida gratuitamente.

INFORMAÇÃO IMPORTANTE

Do Banco Nacional de Devedores Trabalhistas constam os dados necessários à identificação das pessoas naturais e jurídicas inadimplentes perante a Justiça do Trabalho quanto às obrigações estabelecidas em sentença condenatória transitada em julgado ou em acordos judiciais trabalhistas, inclusive no concernente aos recolhimentos previdenciários, a honorários, a custas, a emolumentos ou a recolhimentos determinados em lei; ou decorrentes de execução de acordos firmados perante o Ministério Público do Trabalho, Comissão de Conciliação Prévia ou demais títulos que, por disposição legal, contiver força executiva.