

## PLANTA

ESC. 1:25

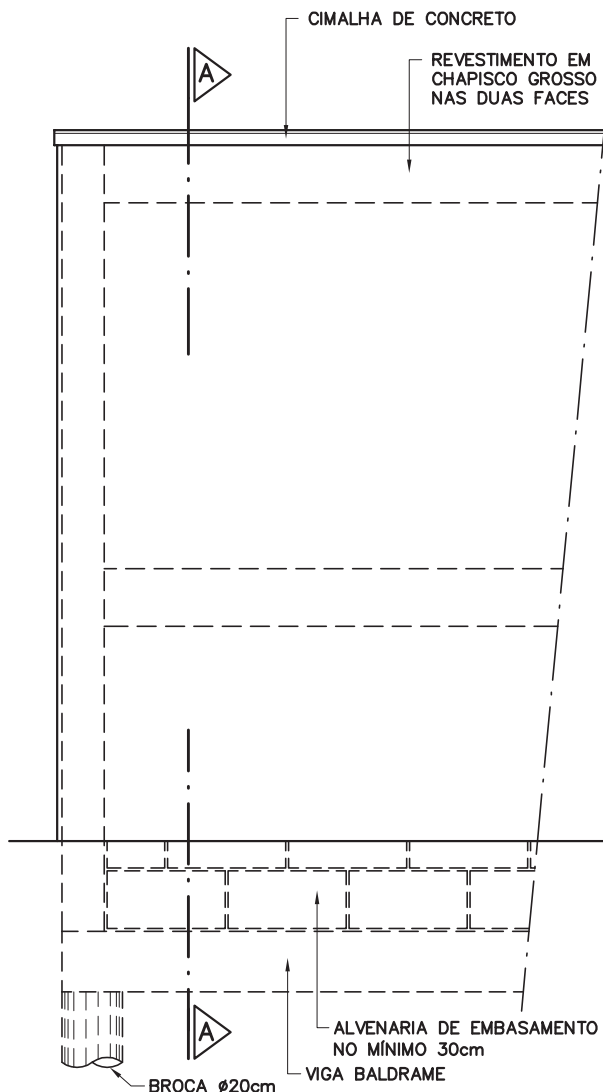

## VISTA SEM ESCALONAMENTO

ESC. 1:25

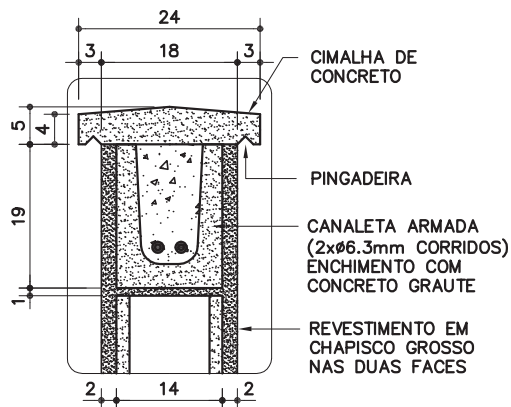

## DET. 01

ESC. 1:10

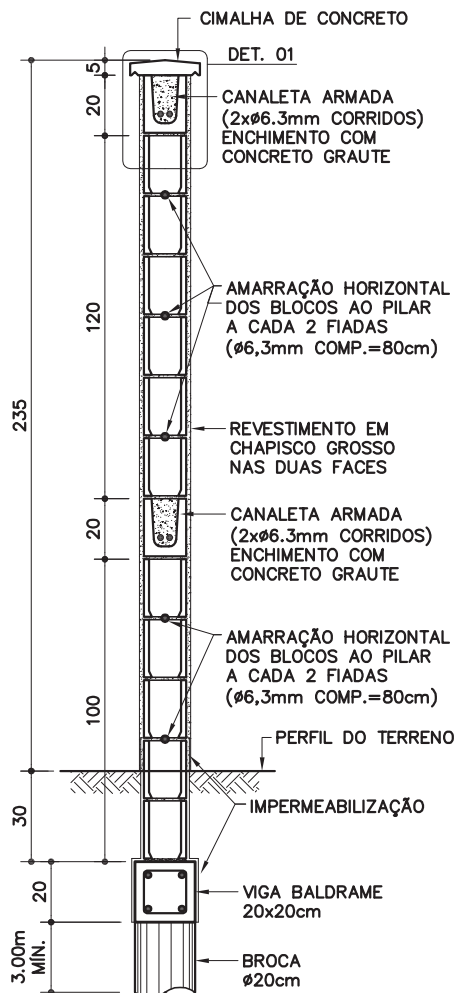

## CORTE AA

ESC. 1:25

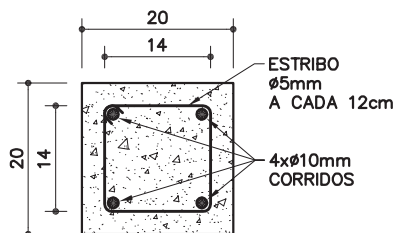

## VIGA BALDRAME

ESC. 1:10

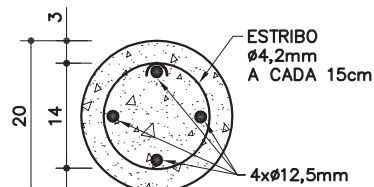

## BROCA

ESC. 1:10

## FD-34

Fechamen-  
to divisa/  
bloco de  
concreto/  
rev. chapis-  
co grosso

[h=235cm / broca]

Revisão 0

Data 15/10/12

Página

1/3

Código de listagem

1601068



## Atenção

Preserve a escala  
Quando for imprimir, use  
folhas A4 e desabilite a  
função "Fit to paper"

Respeite o Meio Ambiente.  
Imprima somente o ne-  
cessário

## FD-34

**Fechamen-  
to divisa/  
bloco de  
concreto/  
rev. chapis-  
co grosso**

(h=235cm / broca)

Revisão	0
Data	15/10/12

Página  
2/3

**Código de listagem**

1601068



### Atenção

**Preserve a escala**  
Quando for imprimir, use  
folhas A4 e desabilite a  
função "Fit to paper"

**Respeite o Meio Ambiente.**  
Imprima somente o necessário

**FDE** FUNDAÇÃO PARA O  
DESENVOLVIMENTO  
DA EDUCAÇÃO

## EXEMPLOS DE ESCALONAMENTOS

ESC. 1:50

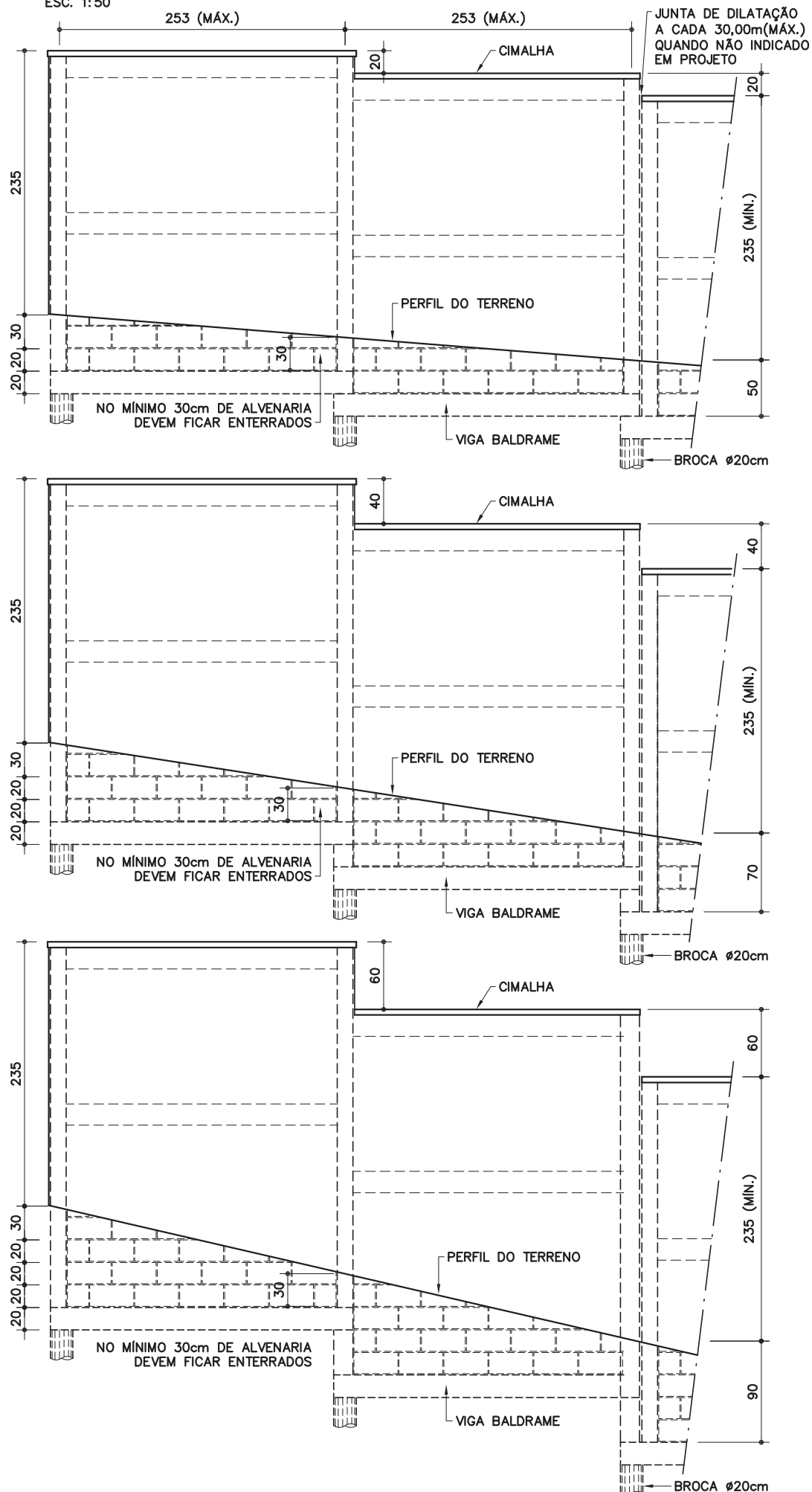

## DESCRIÇÃO

### Constituintes

- Fundação: brocas com vigas baldrame.
  - Broca Ø 20cm (armação com aço CA-50: 4 x Ø 12,5mm e estribos Ø 4,2mm a cada 15cm);
  - Viga baldrame 20 x 20cm (armação com aço CA-50: 4 x Ø 10mm corridos e estribos Ø 5mm a cada 12cm);
  - Fôrmas de tábuas de madeira maciça com espessura de 2,5cm (espécies de madeira conforme classificação G1-C2 constante da ficha G1 Gestão de madeira do Catálogo de Serviços);
  - Concreto usinado, fck 25MPa.
- Pilaretes de concreto (14 x 14cm):
  - Fôrmas de tábuas de madeira maciça com espessura de 2,5cm (espécies de madeira conforme classificação G1-C2 constante da ficha G1 Gestão de madeira do Catálogo de Serviços);
  - Armação com aço CA-50 (4 x Ø 12,5mm e estribos de Ø 5mm a cada 12cm);
  - Concreto usinado, fck 25MPa.
- Alvenaria de blocos de concreto, classe C, família M-15, linha 15x40 (14x19x39cm), conforme ficha S7.04 do Catálogo de Serviços.
- Enchimento e armação dos blocos canaletas:
  - Concreto graute;
  - Armação com aço CA-50 (2 x Ø 6,3mm corridos).
- Cimalha de concreto com pingadeira.
- Impermeabilização rígida, tipo cristalização, na fundação e na alvenaria de embasamento, conforme ficha S10.03 do Catálogo de Serviços.
- Obs.:** Sempre que possível, deverá ser utilizado cimento CP-III ou CP-IV, preferencialmente.

### Acabamentos

- Chapisco grosso, nas duas faces (interna e externa).

## APLICAÇÃO

- Em divisas de terrenos (onde não há desnível entre os dois terrenos), de acordo com o parecer de fundações.

## EXECUÇÃO

- Escalonar de acordo com a inclinação do terreno (ver exemplos).
- As fôrmas em madeira maciça devem ser executadas com espécie de madeira constante da classificação G1-C2, conforme ficha G1 Gestão de Madeira do Catálogo de Serviços, e produtos adquiridos de empresa cadastrada no CADMADEIRA.
- Prever junta de dilatação de 2 cm a cada 30,00m (no máximo), quando não indicado em projeto.
- Fundação: quando não indicado em projeto, a broca deverá ter profundidade mínima de 3,00m;
- Assentamento dos blocos:
  - Argamassa traço 1:0,5:4,5 cimento, cal e areia;
  - O bloco deve ser nivelado, prumado e alinhado durante o assentamento;
  - Executar amarração horizontal dos blocos ao pilarete, a cada 2 fiadas (aço CA-50 de Ø 6,3mm, comprimento = 80cm).
  - Juntas desconstruídas (em amarração) com espessura de 1,0 cm.
- As armaduras dos pilaretes devem ser adequadamente ancoradas na viga baldrame.
- Todas as superfícies em contato com o concreto graute devem estar limpas e isentas de agregados soltos, óleo, graxas e etc.
- Cimalha de concreto moldada “in loco” com pingadeira em “V”.

- Impermeabilização rígida (cristalização) na viga baldrame e na alvenaria de embasamento, avançando 15cm de altura na alvenaria de elevação (acima do solo), conforme indicado na ficha S10.03 do Catálogo de Serviços.
- Revestimento da alvenaria: chapisco grosso, conforme ficha S11.04 do Catálogo de Serviços.

## FICHAS DE REFERÊNCIA

### Catálogo de Componentes

Ficha FD-33 Fechamento divisa/bloco de concreto/ rev. massa grossa (h=235cm/broca).

### Catálogo de Serviços

Ficha	G1	Gestão de madeira
Ficha	S3.01	Broca de concreto
Ficha	S4.01	Armadura
Ficha	S4.03	Concreto dosado em central
Ficha	S4.04	Concreto graute
Ficha	S4.05	Fôrmas e cimbramento em madeira
Ficha	S7.04	Alvenaria de bloco de concreto (classe C)
Ficha	S10	Impermeabilização
Ficha	S10.03	Cristalização
Ficha	S11.04	Chapisco

## RECEBIMENTO

- O serviço pode ser recebido se atendidas todas as condições de projeto, fornecimento e execução.
- Fôrmas de madeira:
  - Verificar se os insumos de madeira foram adquiridos de empresas cadastradas no CADMADEIRA;
  - A aceitação do lote e a verificação da espécie botânica devem ser efetuados conforme orientações constantes da ficha G1 Gestão de Madeira do Catálogo de Serviços.
- Verificar as especificações do bloco de concreto.
- Antes da aplicação do chapisco, deve ser verificado o prumo, o nível e o alinhamento, que não deverão apresentar diferenças superiores a 5mm por metro (colocada a régua de 2 metros em qualquer posição, não poderá haver afastamentos maiores que 5mm nos pontos intermediários da régua e 1cm nas pontas).
- Verificar visualmente o revestimento em chapisco grosso, que deve apresentar-se uniforme em toda a extensão do muro.

## SERVIÇOS INCLUÍDOS NOS PREÇOS

- Escavação da vala e apiloamento do fundo.
- Aberturas, fôrmas, armação e concretagem das brocas e vigas baldrame.
- Impermeabilização da fundação e da alvenaria de embasamento.
- Fôrmas, armação e concretagem dos pilaretes.
- Alvenaria, armação e concretagem dos blocos canaletas.
- Cimalha de concreto com pingadeira.
- Revestimento da alvenaria, nas duas faces.
- Reaterro, regularização, compactação e limpeza do terreno, inclusive externamente.

## CRITÉRIOS DE MEDIÇÃO

- m — por metro linear executado, medido na projeção horizontal.

## NORMAS

- NBR 6136:2007 - Blocos vazados de concreto simples para alvenaria - Requisitos.
- Obs.:** As edições indicadas estavam em vigor no momento desta publicação. Como toda norma está sujeita à revisão, recomenda-se verificar a existência de edições mais recentes das normas citadas.

## Componentes

# FD-34

## Fechamento divisa/ bloco de concreto/ rev. chapisco grosso (h=235cm / broca)

Revisão 0  
Data 15/10/12

Página  
3/3

### Código de listagem

1601068



**Atenção**  
Preserve a escala  
Quando for imprimir, use folhas A4 e desabilite a função "Fit to paper"

**Respeite o Meio Ambiente.**  
Imprima somente o necessário

**FDE** FUNDAÇÃO PARA O DESENVOLVIMENTO DA EDUCAÇÃO