

Recife, 12 de agosto de 2019.

A: Prefeitura Municipal de Cajati-SP

Att.: Eng^a. Mayra Okuyama - Dep. de Planejamento Urbano

Ref.: Orçamento

Proposta Nº099/19.

Prezado Senhor:

Com prazer apresentamos a nossa melhor proposta para fornecimento e instalação dos equipamentos Evolution, conforme descrito abaixo.

It	Descrição	QUT.	Valor Unitário	Valor Total
1	Fornecimento e instalação de Ossuário externo para até 1 resto mortal acomodados em urna ossuárias Evolution - 51x25x80 cm. (inclusa). Composto de estrutura em aço carbono com pintura naval em epóxi 120 micras, incluindo tampo de fechamento em Eco-granito tipo Mármore Carrara, já com furos, parafusos de fixação e capa de cobertura dos parafusos em aço inox. Incluso acabamento de fechamento nas laterais de fim de linha bem como as bordas superiores e inferiores de 10 cm também em Eco-granito branco marmorizado, incluso suporte universal em alumínio escovado para colocação de flores e/ou instalação de velário ou floreira, coberta em telha de fibro-cimento com calha e tubulação para recolhimento de água pluvial, plaquetas de identificação para ossuário em porcelana oval medindo 08 cm x 10 cm conforme modelo a ser fornecido pela prefeitura. Ver observação "A"	200	R\$ 597,65	R\$ 119.530,00
3	Construção de base para apoio com fundação em lastro em concreto (radie) 2,5 m ²	2,5	R\$ 200,00	R\$1.000,00
	VALOR TOTAL			R\$ 120.530,00

Observações:

- A. Em nossos preços já está incluso a mão de obra especializada para instalação dos referidos itens, bem como fornecimento de treinamento para operação de todos os equipamentos.
- B. O fornecimento de energia elétrica necessária a alimentação dos equipamentos de montagem dos itens acima no local da obra será de responsabilidade da contratante.

Placa de numeração e localização do projeto (inclusa):

C. placa oval de localização (inclusa no item 01 do referido orçamento) medindo 8 cm x 10 cm será fornecida com garantia de 35 anos contra desbotamento e terá sua arte conforme modelo fornecido pelo contratante. (abaixo imagem ilustrativa da mesma)



D. Os ossuários propostos serão instalados no interior do cemitério municipal com local a ser definido, conforme projeto abaixo.

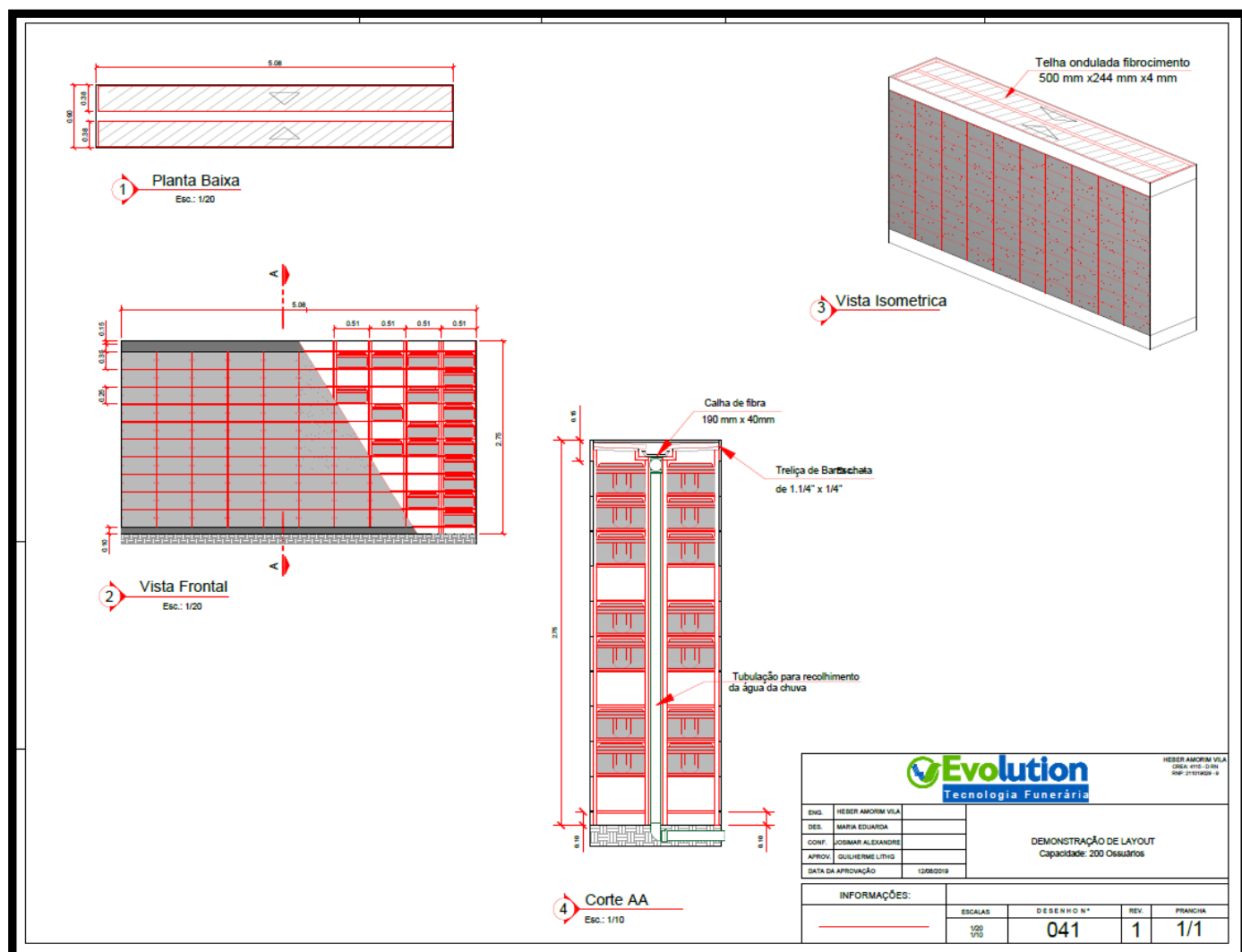

- E. Será disponibilizado treinamento para capacitação de até 04 (quatro) funcionários, a serem indicados pelo contratante, para operação e manutenção de todo o sistema Eco No-leak a ser instalado.
- F. Todos os equipamentos terão garantia total por 01 (um) ano, contra defeitos de fabricação e montagem, a contar da data do primeiro sepultamento.
- G. O suporte universal será fornecido conforme já instalado conforme modelo abaixo. O mesmo permite a utilização de vários acessórios (velário, suporte para jarros, altar para santos, etc.).



- H. As **Urnas Ossuária Evolution** (Parte integrante do ossuário), diferente das urnas tradicionalmente comercializadas, já vem em embalagem individual completa com manual de instruções, certificado de garantia, lacres numéricos, adesivos de identificação, pó anti-insetos, talco antiumidade e adesivo de lacração. Urnas com garantia de 20 anos, produzidas em fibra de vidro com resinas de garrafas PET. Produto classificado como Eco-preoduto (Possue Certificação Selo Verde)



- I. Para implantação de ossuários mais profundos, ou seja, com capacidade para mais de uma urna ossuárias por nicho, utilizar um incremento de R\$ 160,00 no custo unitário e de 40 centímetros na profundidade de cada unidade adicional incrementada:
- a. Exemplo:
- Capacidade de 01 resto por unidade → R\$ 597,65 (profundidade 0,40cm)
 - Capacidade de 02 resto por unidade → R\$ 757,65 (profundidade 0,80cm)
 - Capacidade de 03 resto por unidade → R\$ 917,65 (profundidade 1,20cm)
- E assim por diante...

Condições de fornecimento ate 1.000 unidades:

- Prazo previsto para entrega dos equipamentos no local de montagem: **30 dias;**
- Prazo previsto para finalização da montagem: **10 dias;**
- Condições de pagamento: **a combinar;**
- Validade da proposta: **10 dias.**

Sem mais para o momento e certos de que formulamos uma excelente proposta, nos colocamos à disposição para quaisquer esclarecimentos que se façam necessários.

Atenciosamente;

Heber Amorim Vila
Consultor especialista em necrópole
hebevila@vilatec.com.br +55(81) 99778-0040

Guilherme Lithg
Consultor especialista em necrópole
guilhermelithg@vilatec.com.br +55(81) 99778-0101