

AVENIDA JOÃO FELIZARDO, nº 900  
Implantação de Lombada Eletrônica Educativa (Projeto 1)  
e Implantação de Defesa Metálica (Projeto 2)



AVENIDA FERNANDO COSTA, nº 1975  
Implantação de Lombada Eletrônica Educativa (Projeto 1)



RUA BICO DO PATO, nº 800  
Implantação de Lombada Eletrônica Educativa (Projeto 1)

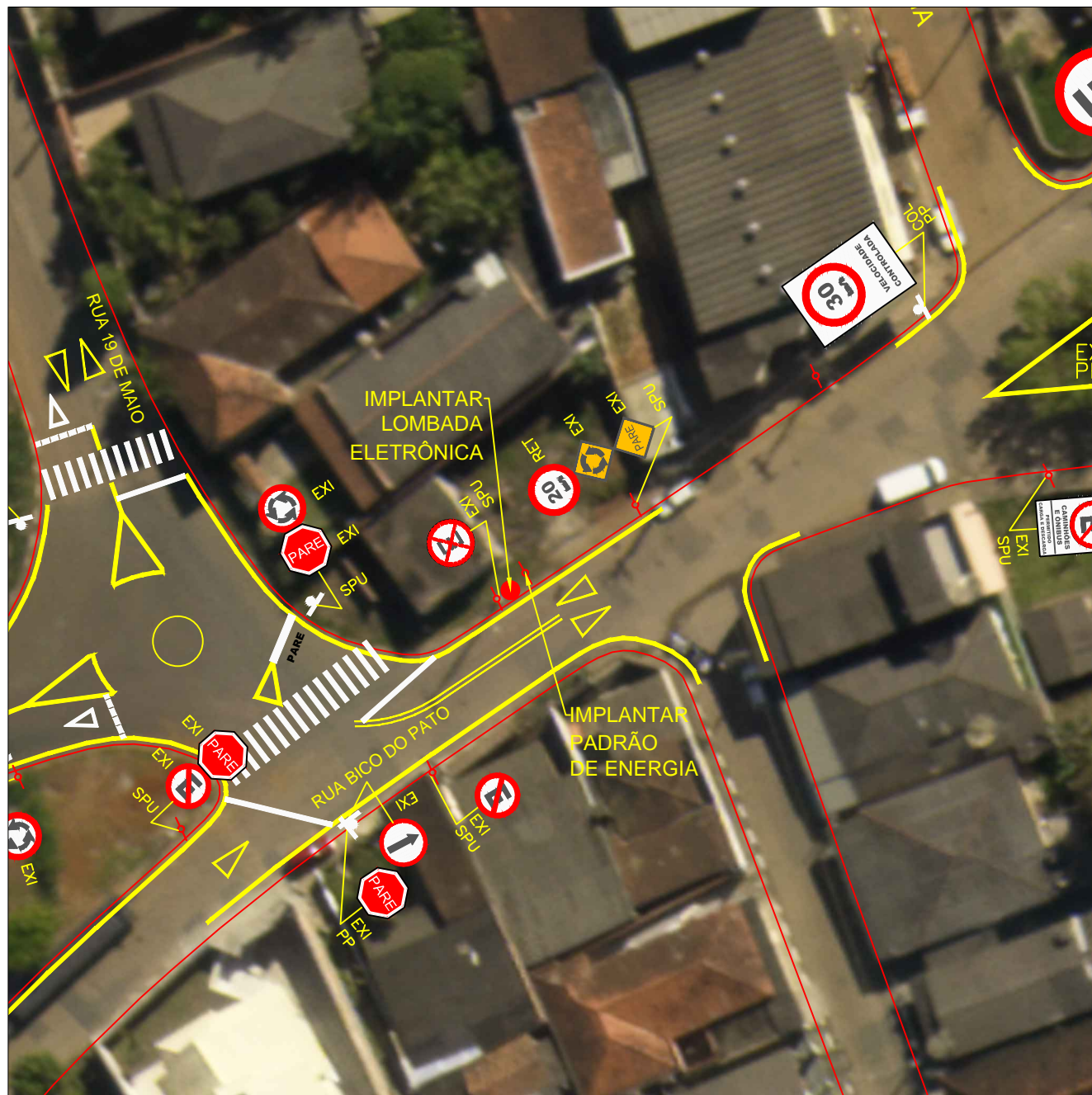

RUA JOÃO PEDRO JORGE ESQUINA COM A RUA BICO DO PATO  
RUA BICO DO PATO (lateral da Praça da Bíblia, acesso ao INSS)  
Implantação de Rampa de Acessibilidade (Projeto 3)

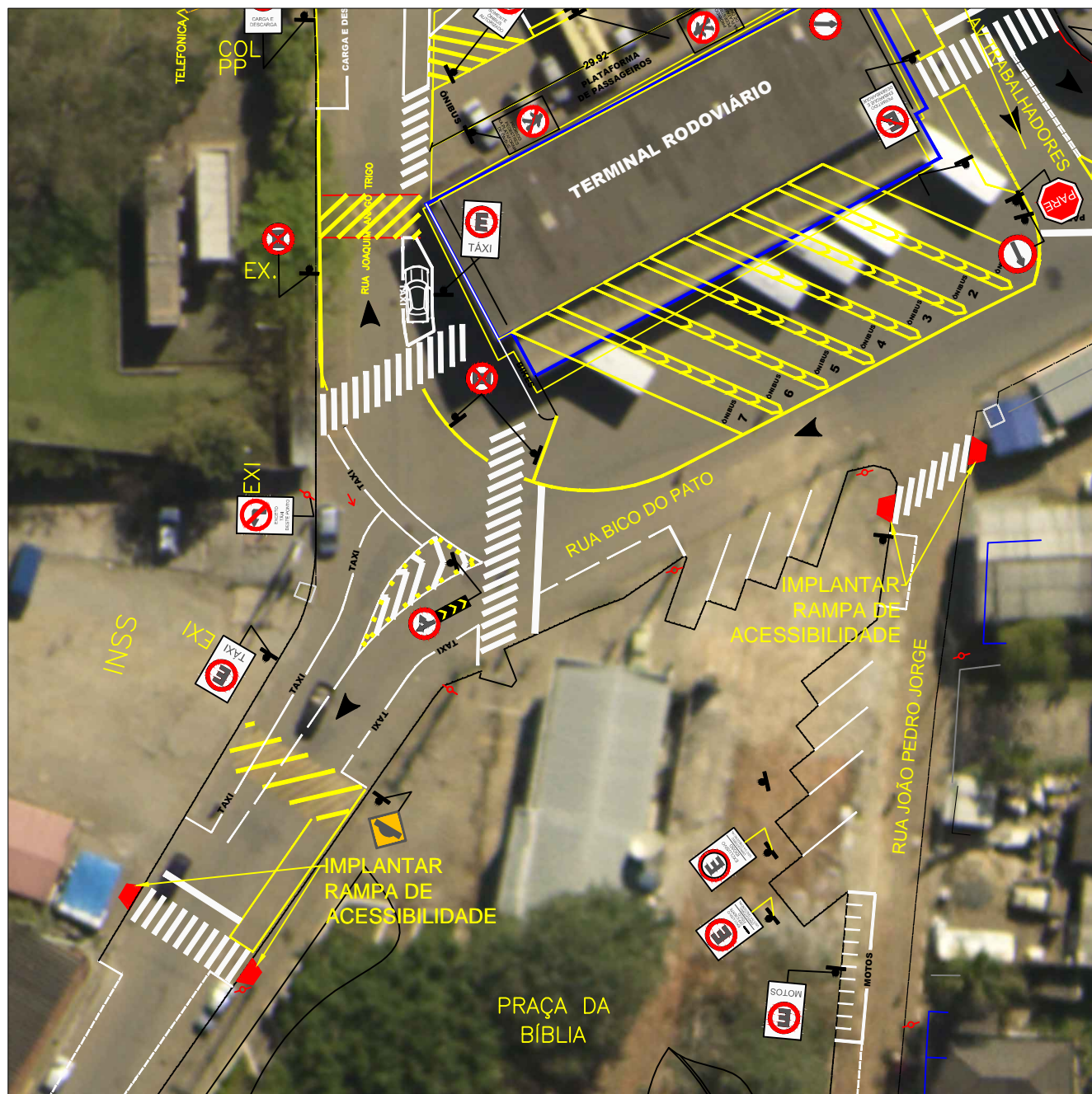

RUA AYRTON SENNA DA SILVA, nº 150  
Implantação de Lombada Eletrônica Educativa (Projeto 1)

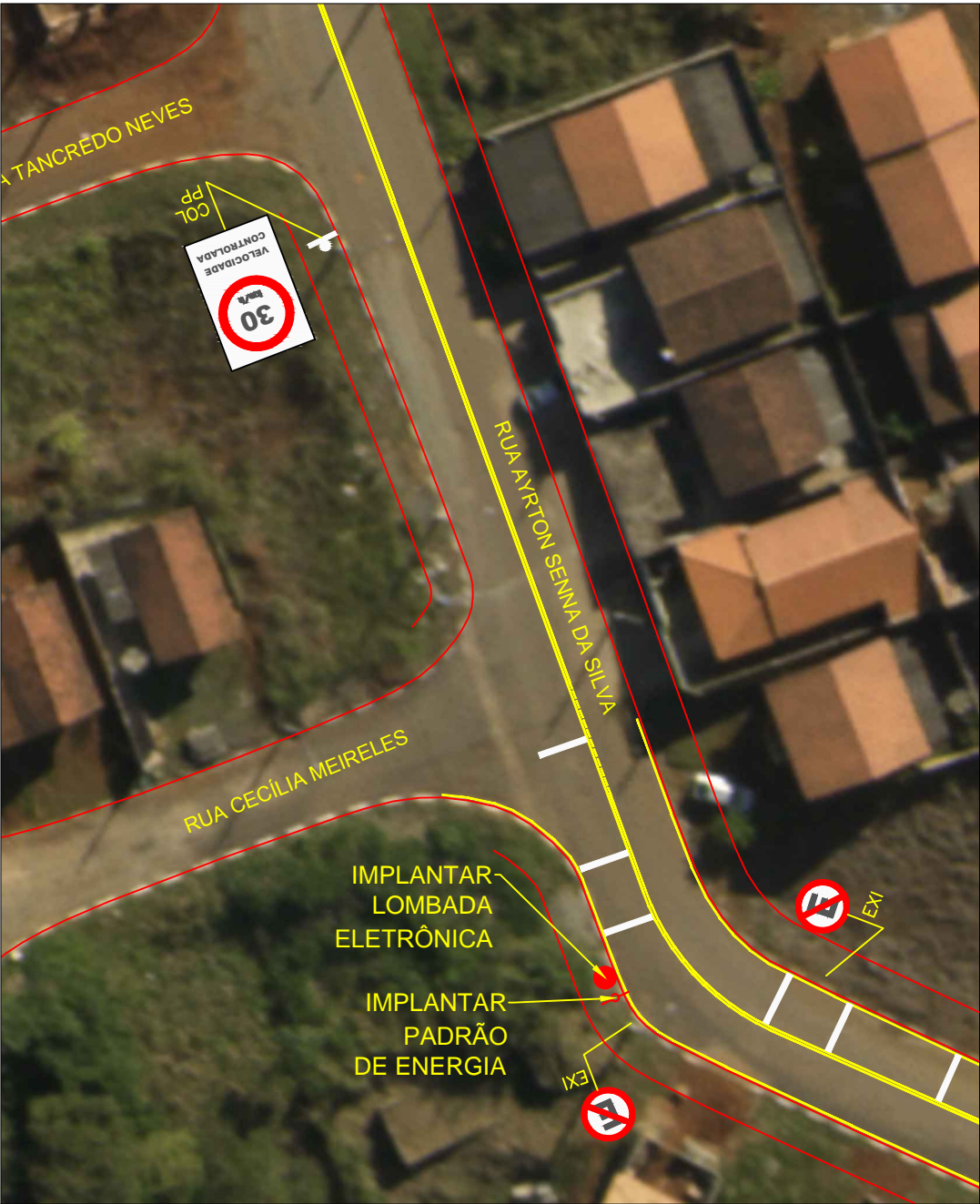

AVENIDA PAULO ABIS ANDERY, nº 100 (Prox. a Ponte do Rio Jacupiranguinha)  
Implantação de Lombada Eletrônica Educativa (Projeto 1)  
e Implantação de Defesa Metálica (Projeto 2)

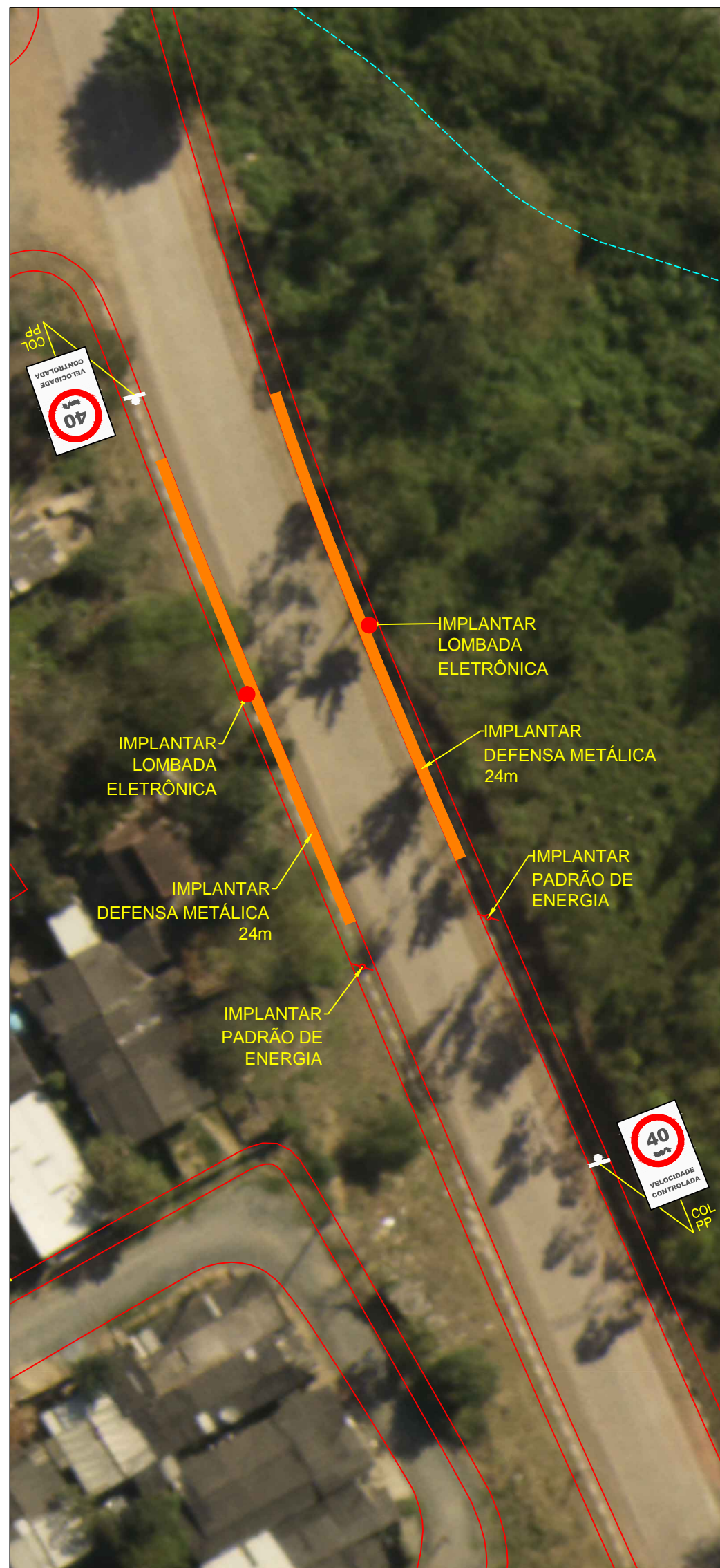
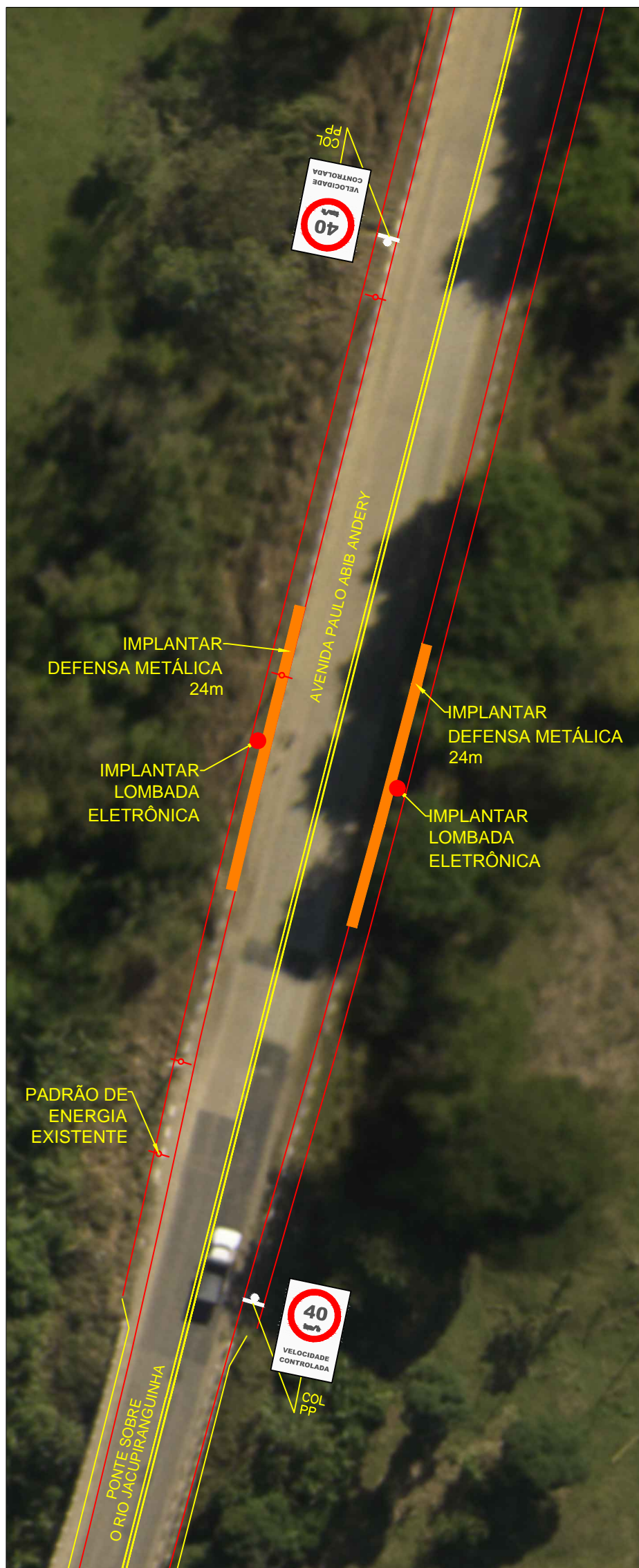

RUA RIO GRANDE DO NORTE ESQUINA COM A RUA BICO DO PATO  
Implantação de Defesa Metálica (Projeto 2)

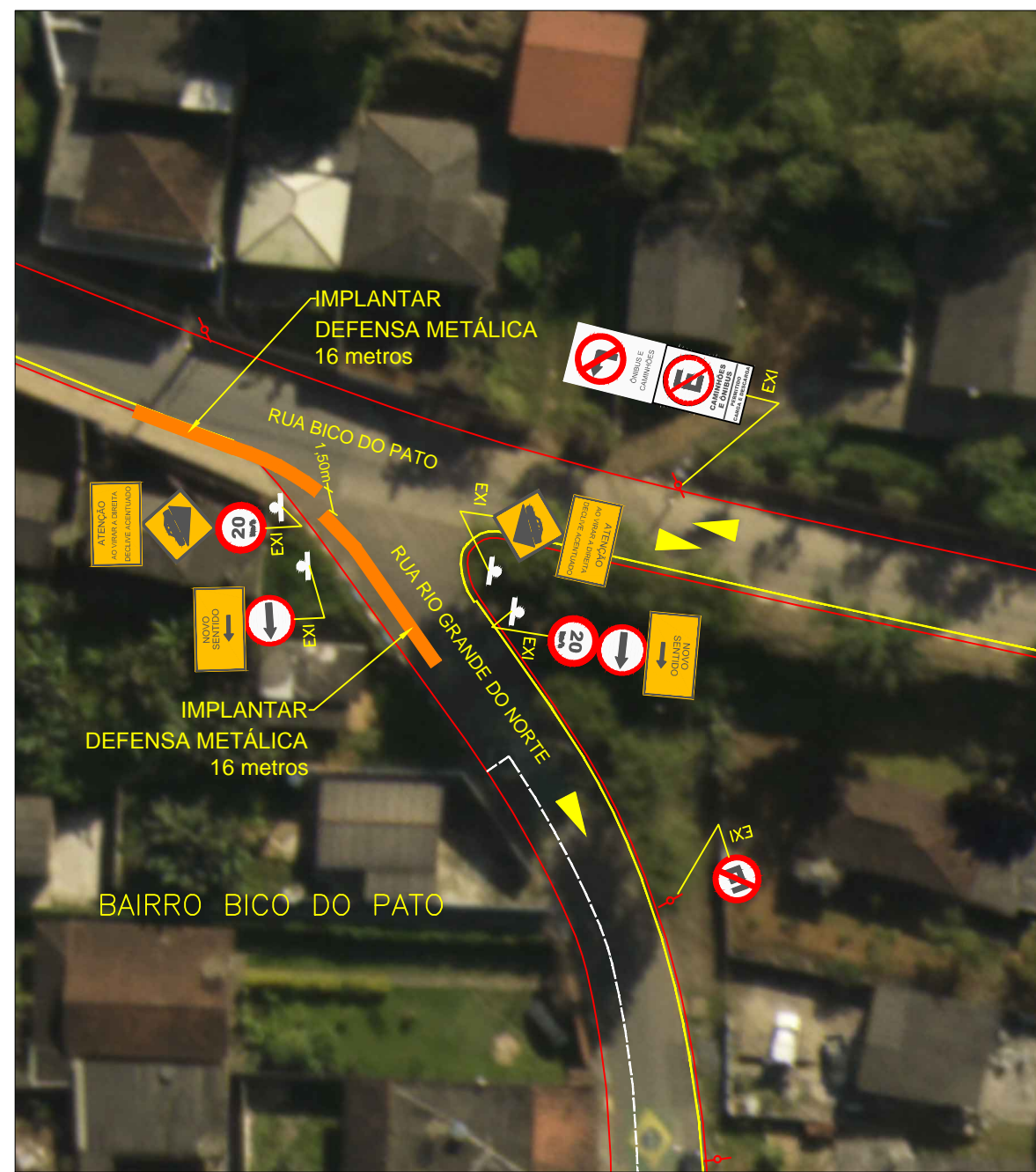

PRAÇA DO PAÇO, nº 10  
RUA TEODORO F. MACHADO (em frente a Prefeitura e ao Colégio ESA)  
Implantação de Rampa de Acessibilidade (Projeto 3)

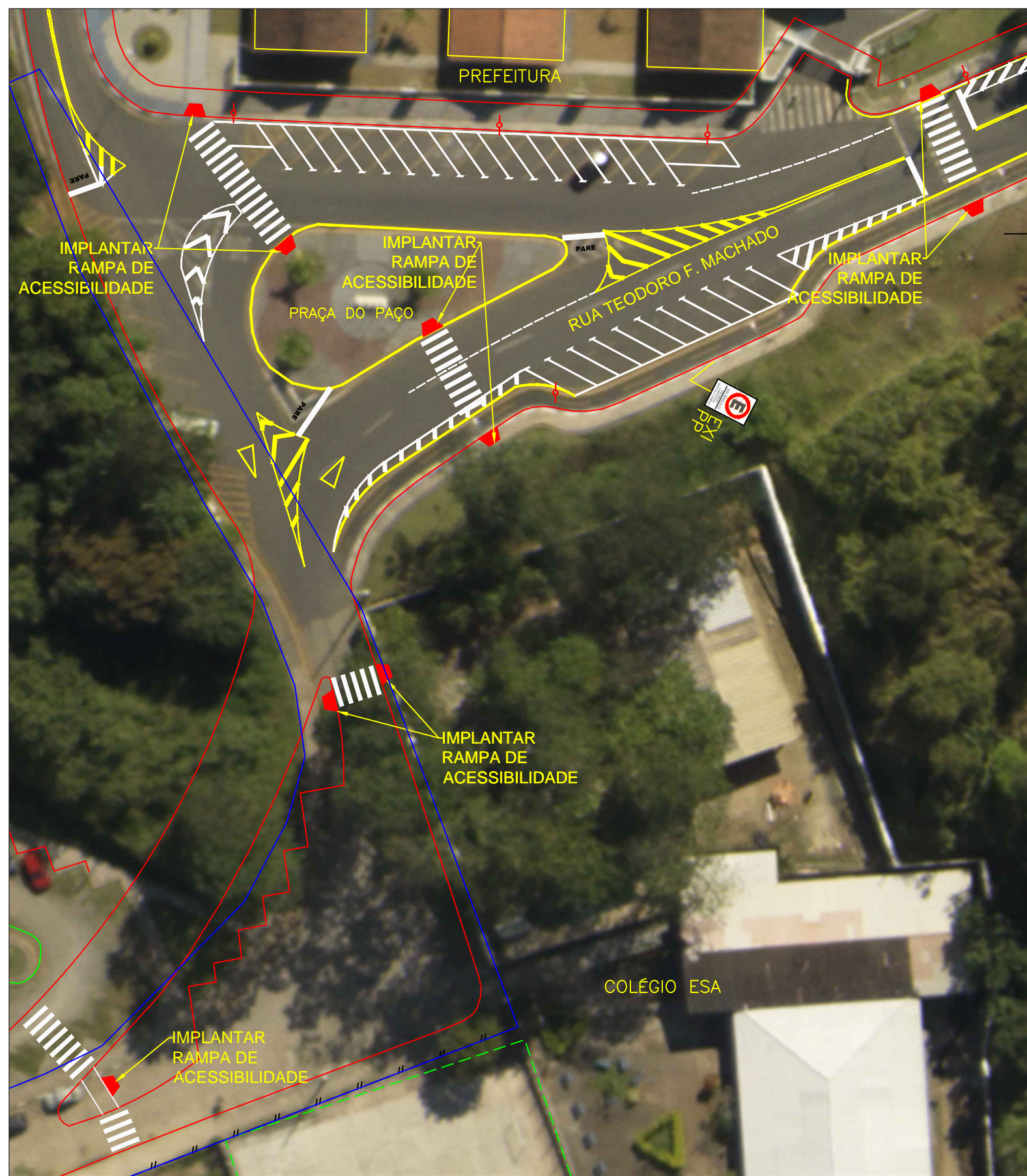

AVENIDA FERNANDO COSTA, nº 3793  
Implantação de Defesa Metálica (Projeto 2)



RUA SÃO BENTO (Lateral da Escola Municipal Jardim Muniz)  
Implantação de Defesa Metálica (Projeto 2)



PREFEITURA MUNICIPAL DE CAJATI  
DEPARTAMENTO DE PLANEJAMENTO URBANO  
DIVISÃO DE URBANISMO E TRÂNSITO

LEGENDA		CONTEÚDO:	
EXI – SINALIZAÇÃO EXISTENTE		MOVIMENTO PAULISTA DE SEGURANÇA NO TRÂNSITO	
COL – SINALIZAÇÃO A IMPLANTAR		PROJETOS DE IMPLANTAÇÃO DE LOMBADA ELETRÔNICA EDUCATIVA, DEFENSA METÁLICA E RAMPA DE ACESSIBILIDADE.	
SPU – SIS. POSTEAMENTO URBANO		LOCAL:	RESPONSÁVEL TÉCNICO:
PP – COLLUNA PADRÃO PP		DIVERSAS VIAS DA ÁREA URBANA	
Toda a sinalização horizontal e vertical (placas, suportes e elementos de fixação) nas proximidades ou junto as áreas de intervenção serão executadas com recursos da prefeitura e não fazem parte do projeto do convênio, exceto a sinalização horizontal das rampas de acessibilidade.		PERÍMETRO LEVANTADO:	ÁREA LEVANTADA:
LEVANTAMENTO: FOTOAÉREA ENGENHARIA 07/2010	CÁLCULO:	DESENHO: NIELSEN	MATRÍCULA NO REGISTRO DE IMÓVEIS:
ARQUIVO:		DATA: 06/04/2018	ÁREA DA MATRÍCULA:
		ESCALA: 1:500	PRANCHA: ÚNICA