

FICHA DE INSPEÇÃO ESPECÍFICA		MUR-CONST-CAJ-PMC-920-TSE-2019.004
Sistema/Elemento: Construção de muro na lateral da calçada para proteção de pedestres Localização: Externa	Responsável: Construtora Terra Sol Ltda. Técnico: Eng. ^a Livia Prest Bernabé	Data da inspeção: 18/04/2019
Local: R Rio Amazonas, s/n – Vila Antunes, Cajati - SP Relatório Técnico de referência: Não aplicável		
1. Descrição		
<p>Em 18 de Abril de 2019, em visita técnica na R. Rio Amazonas, s/n, atendendo solicitação do Diretor do Departamento Planejamento Urbano, a fim de executar levantamento de área para construção de mureta de proteção aos pedestres, visto que há risco de pessoas idosas ou crianças de desequilibrarem e sofrerem acidente uma vez que ao lado da calçada tem uma área de barranco (Ver Figura 1). Também foi verificado que a calçada necessita de reparos (Ver Figura 2 e 3). Foi feito levantamento do local, considerando a área da calçada onde poderá ser construída a mureta, para posterior execução de projeto e orçamento.</p>		
<div style="display: flex; justify-content: space-around;"> <div style="text-align: center;">  <p>a) Barranco ao lado da calçada.</p> </div> <div style="text-align: center;">  <p>b) Barranco ao lado da calçada.</p> </div> </div> <p style="text-align: center;">Figura 1: Vista da área de risco para os pedestres</p>		
<div style="display: flex; justify-content: space-around;"> <div style="text-align: center;">  <p>a) Trincas na calçada.</p> </div> <div style="text-align: center;">  <p>b) Trincas na calçada.</p> </div> </div> <p style="text-align: center;">Figura 2: Trincas a serem tratadas.</p>		

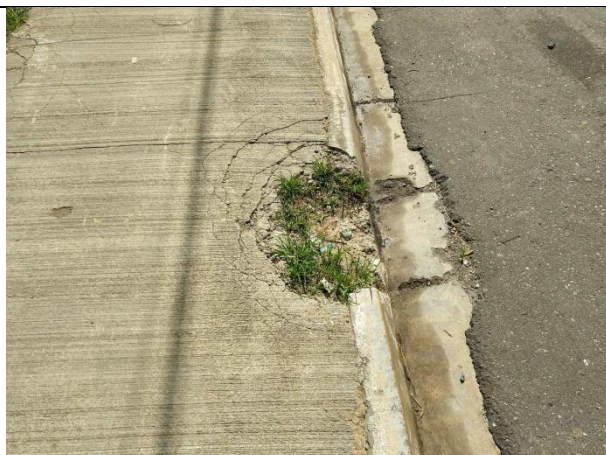

a) Calçada quebrada.



b) Entulho ao lado da calçada.

Figura 3: Área a ser reparada e limpa ao redor da calçada.

2. Recomendações Técnica:

Diante das constatações do Item 1. Descrição, após a aprovação do projeto e orçamento, recomenda-se a contratação de uma empresa especializada para a construção da mureta, para atender a necessidade dos munícipes que ali residem, inclusive com reparo da calçada.

Criticidade:

☒ Crítico

☐ Médio

☐ Mínimo

Classificação da Anomalia:

☐ Exógena

☒ Endógena

☒ Natural

☐ Funcional

Prazo da Intervenção:

☒ Imediato

☐ 6 meses

☐ 1 ano

☐ Outro_____

Terra Sol Engenharia

Eng.^a Livia Prest Bernabé
CREA-SP: 5070328225