

\*OBS.: CADA SALA DE AULA APRESENTA COMBINAÇÃO DIFERENTE DE CORES DE PISO E PAREDE.  
PARA A EXECUÇÃO DEVERÃO SER OBSERVADAS AS INDICAÇÕES DE REVESTIMENTOS EM PLANTA BAIXA (PRANCHA TIPO1-ARQ-PLB-GERD-02\_R00) - E PAGINAÇÃO DE PISO ( PRANCHA TIPO1-ARQ-RGP-GERD-09\_R00)

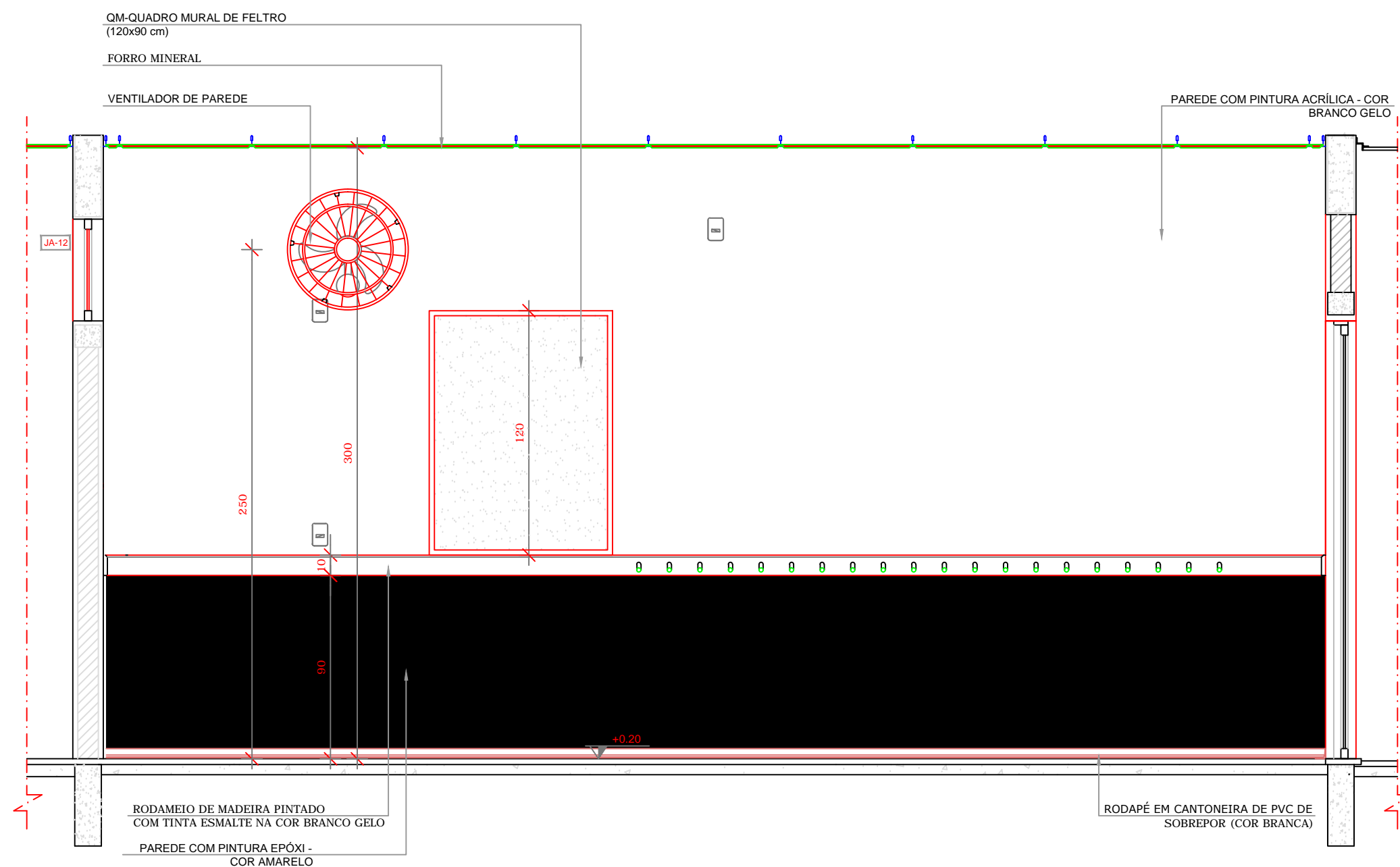
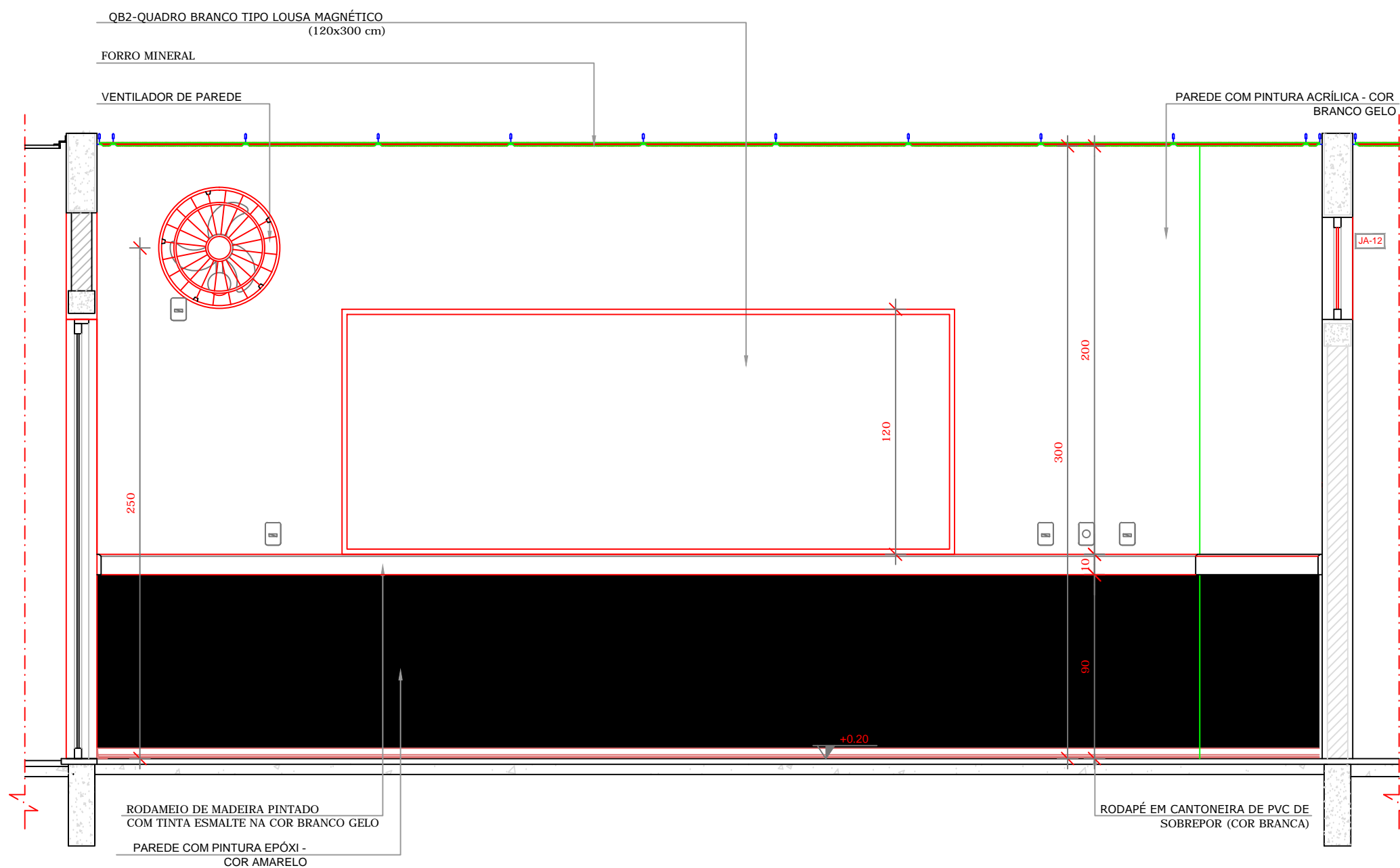

#### NOTAS

- MEDIDAS E NÍVEIS EM METROS;
- VERIFICAR POSIÇÃO EXATA DOS PILARES NO PROJETO ESTRUTURAL;
- VERIFICAR DETALHES CONSTRUTIVOS PERTINENTES NAS PRANCHAS DE DETALHAMENTO;
- EM CASO DE CONFLITO DE INFORMAÇÕES ENTRE O PROJETO GRÁFICO E O MEMORIAL DESCRITIVO, PREVALECE A INFORMAÇÃO CONTIDA NOS DESENHOS;
- ALTERAÇÕES NESTE PROJETO SOMENTE COM AUTORIZAÇÃO EXPRESSA DO FNDE

#### REFERÊNCIAS:

- PLANILHA DE QUANTITATIVOS;
- MEMORIAL DESCRITIVO E ESPECIFICAÇÕES TÉCNICAS

#### LEGENDA:

	INDICAÇÃO NÍVEIS PLANTA E CORTE		INDICAÇÃO DE VISTAS
	INDICAÇÃO DE CORTES		ESPECIFICAÇÕES DE MATERIAIS
	INDICAÇÃO DE FACHADAS		INDICAÇÃO DE EIXOS
	INDICAÇÃO DE PORTAS E JANELAS		INDICAÇÃO DE ELEMENTOS (BANCADAS, PRATELEIRAS E ETC.)

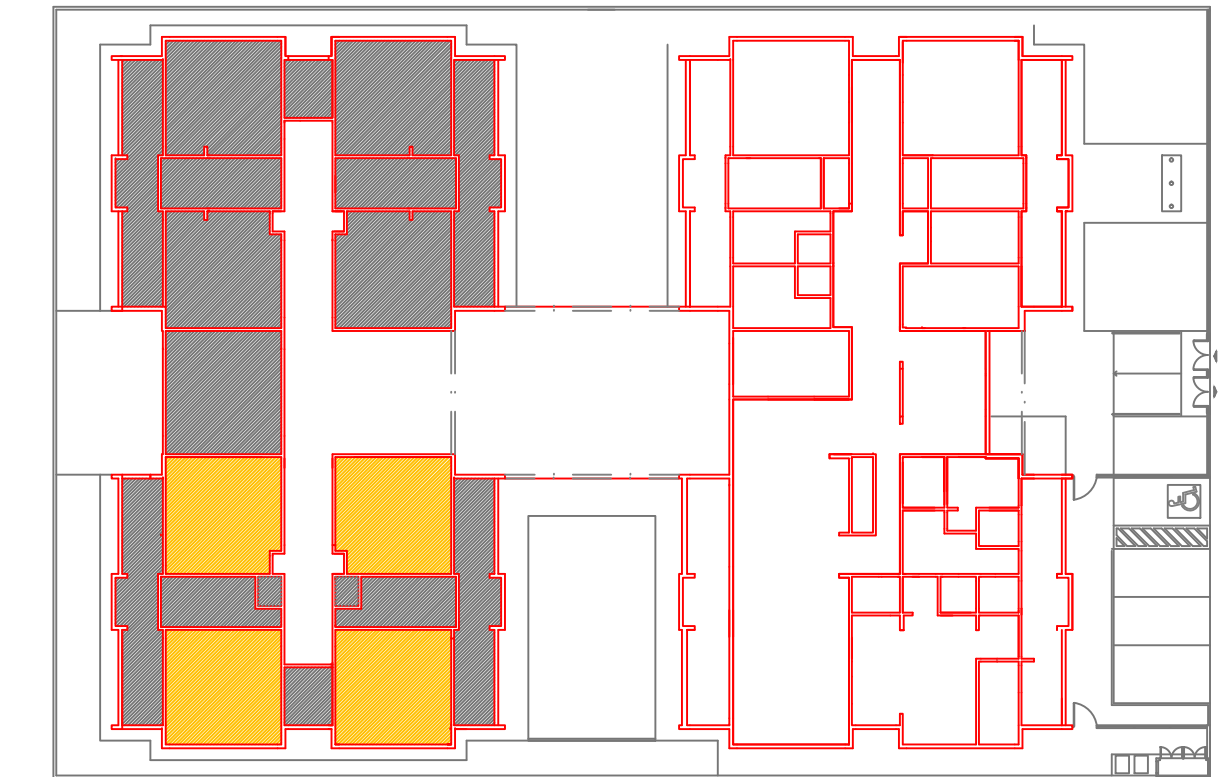

CROQUI DE REFERÊNCIA



### CONSTRUÇÃO DE ESCOLA NO B. CAPITÃO BRAS

PROPRIETÁRIO: : PREFEITURA MUNICIPAL DE CAJATI-SP

ENDEREÇO: RUA JOÃO PEREIRA S/N - BAIRRO CAPITÃO BRAS

MUNICÍPIO - UF: CAJATI-SP

PROPRIETÁRIO

RESP. TÉCNICO CREA

AUTOR DO PROJETO CAU

DLFO

CREA

RA

OBSERVAÇÕES:

#### PROJETO DE ARQUITETURA

COORDENAÇÃO	AMPLIAÇÃO DO BLOCO B SALAS PRÉ-ESCOLA 1,2,3 E 4		PRANCHA
	REVISÃO	ESCALA 1/25	
FORMATO DESENHO	DATA EMISSÃO 02/2018		34/35